Università degli Studi del Piemonte Orientale "Amedeo Avogadro"
Rettorato, via Duomo, 6 – 13100 Vercelli

P.E.B.A.

PIANO PER L'ELIMINAZIONE DELLE BARRIERE ARCHITETTONICHE

RELAZIONE

PROGETTISTI: arch. Michelangelo Castelletta Ordine degli Architetti delle Province di Novara e Verbano – Cusio – Ossola n. 857 CBS - Architetti Associati Via G. Ferrari, 10 28100 – Novara (NO) arch. Marta Romussi Ordine degli Architetti delle Province di Novara e Verbano – Cusio – Ossola n. 1772 Via G. Regaldi, 9 28100 – Novara (NO)	Università degli Studi del Piemonte Orientale "Amedeo Avogadro" Via Duomo 6 13100 Vercelli – (VC)

INDICE

A. RELAZIONE GENERALE
A.1. Cos'è il P.E.B.A.
A.2. Riferimenti normativi
A.3. Definizioni
A.4. Obiettivi del Piano

B. RELAZIONE SULLO STATO DI FATTO DEGLI EDIFICI E IDENTIFICAZIONE DELLE PRIORITÁ, DEI COSTI SOMMARI E DELLA PROGRAMMAZIONE DEGLI INTERVENTI
B.1. Il P.E.B.A. di UPO
B.2. Impostazione del lavoro
B.3. Impostazione delle schede
B.4. Riepilogo costi

C. SCHEDE EDIFICI E MAPPE COLLEGAMENTI URBANI

A. RELAZIONE GENERALE

A.1 - Cos'è il P.E.B.A.

Il Piano di Eliminazione delle Barriere Architettoniche è lo strumento finalizzato a promuovere l'accessibilità, attraverso il monitoraggio dello stato degli edifici. Partendo dal rilievo delle criticità e delle barriere esistenti, si passa poi ad individuare le possibili soluzioni e a progettare gli interventi finalizzati a rendere gli edifici sempre più accessibili, allo scopo di migliorarne la fruibilità da parte di tutti. Con l'individuazione degli interventi si può fare una stima di massima dei costi, nonché la definizione delle esigenze prioritarie, consentendo quindi una programmazione degli interventi nel tempo.

A.2 - Riferimenti normativi

La normativa relativa all'eliminazione ed al superamento delle barriere architettoniche è caratterizzata dalla principale distinzione tra: edifici e spazi pubblici e privati aperti al pubblico; edifici e spazi privati. All'interno di queste categorie il legislatore ha dettato disposizioni differenziate in ordine agli edifici di nuova costruzione e agli edifici esistenti.
Il primo provvedimento di rango legislativo è la L. 30 marzo 1971 n. 118 *Conversione in legge del D.L. 30 gennaio 1971 n.5, e nuove forme dei mutilati ed invalidi civili* che ha ad oggetto solo gli uffici pubblici o aperti al pubblico e le istituzioni scolastiche, prescolastiche o di interesse sociale di nuova costruzione. In attuazione di tale legge viene emanato il D.P.R. 348 del 1978, oggi abrogato dal DPR 503/96.
Solo quindici anni dopo il Parlamento affronta nuovamente il problema disponendo, nella legge finanziaria del 1986, il divieto di approvare progetti di costruzione o di ristrutturazione in difformità alle norme tecniche relative all'eliminazione delle barriere architettoniche e stabilendo che tutte le costruzioni in contrasto con dette disposizioni non potessero fruire di contributi o agevolazioni pubbliche.
La predisposizione del Piano di Eliminazione delle barriere architettoniche è prevista dal comma 21 dell'art. 32 della L. 28 febbraio 1986, n. 41 *Disposizioni per la formazione del bilancio annuale e pluriennale dello Stato (legge finanziaria 1986)*, che cita quanto segue: *"21. Per gli edifici pubblici già esistenti non ancora adeguati alle prescrizioni del decreto del Presidente della Repubblica 27 aprile 1978 n. 384, dovranno essere adottati da parte delle Amministrazioni competenti piani di eliminazione delle barriere architettoniche entro un anno dalla entrata in vigore della presente legge."*
La disciplina delle barriere architettoniche nell'edilizia privata nasce invece, con la L. 9 gennaio 1989 n. 13 e con il regolamento di attuazione adottato con Decreto Ministeriale dei Lavori Pubblici 14 giugno 1989 n. 236.
A modificare tale situazione è il D.P.R. 24 luglio 1996 n. 503 *Regolamento recante norme per l'eliminazione delle barriere architettoniche negli edifici, spazi e servizi pubblici,* che ha dettato nuove norme in materia di edilizia pubblica e riunito l'originaria dicotomia edifici pubblici/edifici privati, definendo disposizioni più specifiche per gli spazi e edifici pubblici ed estendendo, al contempo, a queste categorie le prescrizioni del Decreto Ministeriale 236/1989.

Nell'intento di affrontare ogni aspetto possibile dell'handicap viene emanata la L. 5 febbraio 1992 n. 104 *Legge quadro sull'assistenza, l'integrazione e sui diritti delle persone handicappate*, che all'art. 24, richiama tutta la normativa vigente in materia di eliminazione e superamento delle barriere architettoniche, facendo riferimento non più agli edifici nuovi o esistenti ma al concetto di "opere edilizie". Tale formula sembra estendere l'ambito di applicazione delle norme in maniera tale per cui non solo la ristrutturazione di interi edifici, ma anche gli interventi di ristrutturazione più blandi devono essere eseguiti nel rispetto della normativa.

Costituzione italiana Articolo 3
«Tutti i cittadini hanno pari dignità sociale e sono uguali davanti alla legge, senza distinzione di sesso, di razza, di lingua, di religione, di opinioni politiche, di condizioni personali e sociali. È compito della Repubblica rimuovere gli ostacoli di ordine economico e sociale, che, limitando di fatto la libertà e l'uguaglianza dei cittadini, impediscono il pieno sviluppo della persona umana e l'effettiva partecipazione di tutti i lavoratori all'organizzazione politica, economica e sociale del Paese».

Legge n. 41/1986, art. 32 comma 21
«Per gli edifici pubblici già esistenti non ancora adeguati alle prescrizioni del DPR 384/1978 (ora DPR 503/1996), dovranno essere adottati da parte delle Amministrazioni competenti piani di eliminazione delle barriere architettoniche entro un anno dalla entrata in vigore della presente legge».

Legge Quadro n. 13/89
Stabilisce i termini e i modi in cui deve essere garantita l'accessibilità ai vari ambienti, con particolare attenzione ai luoghi pubblici. Il D.M. 236/89 (decreto attuativo) descrive all'art. 3 i criteri generali di progettazione e indica tre diversi livelli di attenzione: accessibilità, visibilità e adattabilità.

Legge n. 104/1992, Art. 24, comma 9
«I piani di cui alla L.41/86, sono modificati con integrazioni relative all'accessibilità degli spazi urbani, con riferimento alla realizzazione di percorsi accessibili, all'installazione di semafori acustici per non vedenti, alla rimozione della segnaletica che ostacola la circolazione delle persone disabili." (Art. 24, c. 9) facendo quindi obbligo ai Comuni, di integrare il Piano di Eliminazione delle Barriere Architettoniche (P.E.B.A.) con il Piano di Accessibilità Urbana (P.A.U.), cioè con lo studio degli spazi urbani finalizzati alla realizzazione di percorsi pedonali (e non solo) sicuri ed accessibili a tutti e in particolare ai diversamente abili».

D.P.R. n. 503/1996
Regolamento recante norme per l'eliminazione delle barriere architettoniche negli edifici, spazi e servizi pubblici. Con il D.P.R. n. 503/1996, infine, è stato stabilito in via definitiva che la competenza per l'elaborazione dei P.E.B.A. di cui all'art. 32 della L. n. 41/1986, è in capo alle amministrazioni pubbliche.

A.3 - Definizioni

Si citano di seguito alcune definizioni utili per la comprensione degli argomenti trattati nel P.E.B.A. e della sua costruzione logica.

Barriere architettoniche

Per barriere architettoniche si intendono:
1. gli ostacoli fisici che sono fonte di disagio per la mobilità di chiunque ed in particolare di coloro che, per qualsiasi causa, hanno una capacità motoria ridotta o impedita in forma permanente o temporanea;
2. gli ostacoli che limitano o impediscono a chiunque la comoda e sicura utilizzazione di parti, attrezzature o componenti;
3. la mancanza di accorgimenti e segnalazioni che permettono l'orientamento e la riconoscibilità dei luoghi e delle fonti di pericolo per chiunque e in particolare per i non vedenti, per gli ipovedenti e per i sordi.

Barriera senso-percettiva

Per barriere architettoniche si intende anche: 'La mancanza di accorgimenti o segnalazioni che permettono l'orientamento e la riconoscibilità dei luoghi e delle fonti di pericolo per chiunque ed in particolare per i non vedenti, gli ipovedenti ed i sordi'. (DM 236/89, art. 2, punto C)

Barriera localizzativa

Si definisce barriera localizzativa: ogni ostacolo o impedimento della percezione connesso alla posizione, alla forma o al colore di strutture architettoniche e dei mezzi di trasporto, tali da ostacolare o limitare la vita di relazione delle persone affette da difficoltà motoria, sensoriale e/o psichica, di natura permanente o temporanea dipendente da qualsiasi causa.

Unità ambientale

Per unità ambientale si intende uno spazio elementare e definito, idoneo a consentire lo svolgimento di attività compatibili tra loro.
In base a questa definizione l'accessibilità deve riguardare l'ambiente e non solo lo spazio fisico. Ciò implica che, secondo la normativa, per l'accessibilità non è sufficiente che sia garantita la possibilità di spostarsi fisicamente in un luogo, ma devono essere garantite tutte le condizioni per potervi vivere in maniera confortevole, dignitosa e sicura.

Accessibilità

Per accessibilità si intende la possibilità, anche per persone con ridotta o impedita capacità motoria o sensoriale, di raggiungere l'edificio e le sue singole unità immobiliari e ambientali, di entrarvi agevolmente e di fruire spazi e attrezzature in condizioni di adeguata sicurezza e autonomia.

Accessibilità condizionata

È la possibilità, con aiuto, ovvero con l'ausilio di personale dedicato, di raggiungere l'edificio, di entrarvi agevolmente, di fruire di spazi e attrezzature e di accedere ai singoli ambienti interni ed esterni.

Accessibilità equivalente

In interventi su beni sottoposti a vincolo di tutela o in aree soggette a vincolo paesaggistico, dove sia dimostrata l'impossibilità di applicare i criteri considerati dalla normativa vigente, il requisito dell'accessibilità si intende raggiunto attraverso soluzioni o modalità di gestione del bene o dell'area che ne migliorino le condizioni di accessibilità in modo che una persona con disabilità possa:
a) muoversi anche se con l'aiuto di un accompagnatore o, nel caso di grandi aree, di mezzi 'leggeri' attrezzati;
b) raggiungere solo alcune parti significative del bene o dell'area (concetto di visitabilità) e, per le restanti parti, avere la disponibilità di adeguati supporti informativi che permettano di conoscere e capire il medesimo;
c) avere a disposizione idoneo materiale tattile e visivo, audioguide, etc. (facilitatori).

Visitabilità

Per visitabilità si intende la possibilità, anche da parte di persone con ridotta o impedita capacità motoria o sensoriale, di accedere agli spazi di relazione e ad almeno un servizio igienico di ogni unità immobiliare. Sono spazi di relazione gli spazi di soggiorno o pranzo dell'alloggio e quelli dei luoghi di lavoro, servizio ed incontro, nei quali il cittadino entra in rapporto con la funzione ivi svolta.

Fruibilità

La possibilità, per le persone, di poter utilizzare con pieno godimento spazi aperti, spazi costruiti, arredi, servizi informativi, attrezzature e svolgere attività in sicurezza ed in autonomia.

Autonomia

La possibilità, per la persona con disabilità, motoria, sensoriale o cognitiva, di utilizzare, anche con l'ausilio di rappresentanti ambientali e strumentali, le proprie capacità funzionali per la fruizione degli spazi ed attrezzature in esse contenute.

Disabilità

È un termine ombrello per menomazioni, limitazioni dell'attività e restrizioni della (alla) partecipazione. Indica gli aspetti negativi dell'interazione dell'individuo (con una condizione di salute) e i fattori contestuali di quell'individuo (fattori ambientali e personali).

Disabilità motoria

Si intende una grave limitazione o impedimento, permanente o temporaneo, alle capacità di movimento di una o più parti del corpo o di uno o più arti.

Disabilità sensoriale

Si intende un'espressione che indica una parziale o totale assenza della vista o una parziale o completa mancanza di capacità di udito o, ancora, la compresenza delle due disabilità visiva e uditiva. La disabilità sensoriale pregiudica spesso la vita di relazione e la comunicazione.

Disabilità cognitiva

Si intende una limitazione o un impedimento all'apprendimento o alla comprensione del linguaggio scritto o orale, o disturbi da deficit di attenzione o, ancora, difficoltà a relazionarsi socialmente.

DISABILITA' MOTORIA	DISABILITA' SENSORIALE	DISABILITA' COGNITIVA
Presenza di ostacoli fisici. Sono dovuti, più di frequente, alle difficoltà incontrate dalle persone su sedia a ruote o con mobilità limitata a superare rampe di scale o brevi dislivelli o a muoversi in spazi o ambienti di dimensioni limitate (marciapiedi, pensiline del trasporto pubblico, o in edifici pubblici atri, disimpegni, servizi igienici ecc.).	**Assenza di elementi riconoscibili.** L'assenza di punti di riferimento visivi, tattili e acustici e le difficoltà ad ottenere le informazioni necessarie, crea nei disabili sensoriali situazioni di disorientamento e difficoltà a percepire le caratteristiche spaziali del luogo in cui si trovano, portando, a volte, alla rinuncia da parte del disabile stesso a recarsi nel luogo designato, con ricadute negative sulle sue capacità di partecipazione alla vita sociale.	**Assenza di comunicazione e/o di linguaggio condiviso.** Si tratta di problemi dovuti a deficit di apprendimento, di attenzione, di comunicazione e di relazioni sociali.

A.4 - Obiettivi del piano

Il Piano è uno strumento di analisi e pianificazione finalizzato all'attuazione degli interventi di eliminazione delle barriere architettoniche fisiche, sensoriali e cognitive e si pone l'obiettivo di garantire l'accessibilità e la visitabilità degli edifici e la fruizione dei principali percorsi pedonali di avvicinamento da parte di tutti.
Il P.E.B.A. dunque ha lo scopo di garantire il raggiungimento del maggiore grado di mobilità di persone con disabilità nell'ambiente abitato.
Il Piano deve essere concepito attorno al principio della gradualità degli interventi E.B.A. (interventi di eliminazione di barriere sia fisiche che percettive), ossia prevedendo l'indicazione di giudizi di priorità, con riferimento ad alcuni interventi rispetto ad altri ritenuti altrettanto necessari, ma meno urgenti.
Dovendo indicare una stima dei costi e conoscendo le necessità, il P.E.B.A. diventa anche uno strumento di controllo delle spese.

B. RELAZIONE STATO DI FATTO EDIFICI E IDENTIFIAZIONE DELLE PRIORITÁ, DEI COSTI SOMMARI E DELLA PROGRAMMAZIONE DEGLI INTERVENTI

B.1 - Il P.E.B.A. di UPO

L'Università del Piemonte Orientale è dislocata in diverse sedi (Novara, Vercelli, Alessandria, Verbania) occupando edifici di vario genere: antichi e di interesse storico architettonico, vincolati, nuove costruzioni. Questo fa sì che la situazione delle barriere architettoniche sia molto diversa a seconda dell'edificio preso in considerazione, modificandone anche il livello di accessibilità e di priorità di intervento.
Di seguito vengono indicate le sedi dell'Ateneo oggetto del lavoro, con delle note relative alle caratteristiche dell'edificio nello stato attuale.

Novara:

- *Complesso Perrone*: ex caserma, soggetta a vincolo, risalente alla seconda metà dell'Ottocento ed oggetto di un intervento di riqualificazione (2006), che ha previsto il recupero dei corpi esistenti e la realizzazione di nuovi padiglioni;
- *Ex Wild*: edificio antico ristrutturato agli inizi del 2000;
- *Palazzo Bellini:* edificio antico;
- *Salesiani:* edificio del dopoguerra;
- *Gnifetti:* edificio antico ristrutturato;
- *IPAZIA*: edificio di nuova costruzione terminato nel 2016;
- *Ex Alcoa*: edificio degli anni Ottanta;

Vercelli:

- *Dal Pozzo*: edificio storico ristrutturato, sede del Rettorato;
- *Palazzo Tartara*: edificio antico ristrutturato;
- *Ex-Ospedaletto*: edificio antico ristrutturato;
- *Sant'Andrea:* edificio antico ristrutturato;
- *Biblioteca:* edificio antico ristrutturato;
- *Complesso San Giuseppe*: costituito da un edificio antico ristrutturato e da una palazzina di nuova costruzione;
- *Tillit* – sala teatro in edificio antico;

Alessandria:

- *Palazzo Borsalino*: edificio antico ristrutturato;
- *Sede del DISIT:* edificio di fine Novecento;
- *Uffici del DiGSPES:* edificio antico ristrutturato;
- *Ufficio Segreteria Studenti:* edificio di fine Novecento;

Verbania:

- *Villa San Remigio*: edificio antico e di interesse storico architettonico, vincolato e oggetto di un futuro progetto di ristrutturazione.

B.2 – Impostazione del lavoro

Il lavoro necessario all'elaborazione del presente P.E.B.A. si è articolato in più fasi, che si possono riassumere in:

- FASE 1: DEFINIZIONE DELLE STRATEGIE:
  a) Individuazione, numerazione e inquadramento degli edifici oggetto del piano
  b) Raccolta della cartografia e organizzazione dei documenti
  c) Elaborazione di una check-list di supporto durante la fase di rilievo

- FASE 2: ANALISI DELLE CRITICITÁ DEGLI EDIFICI:
  a) Rilievo e mappatura degli spazi e degli edifici, raccolta attraverso sopralluoghi di tutte le informazioni necessarie ad acquisire un quadro conoscitivo esaustivo in tema di accessibilità

- FASE 3: PROGETTAZIONE DEGLI INTERVENTI:
  a) Analisi e valutazione delle barriere rilevate
  b) Compilazione delle schede riferite ai singoli edifici e definizione di soluzioni progettuali standard

- FASE 4: PROGRAMMAZIONE DEGLI INTERVENTI:
  a) Definizione del livello di criticità
  b) Definizione del livello di priorità di intervento

- FASE 5: STIMA DEI COSTI:
  a) Stima dei costi per ogni intervento
  b) Riepilogo dei costi totali suddivisi per priorità di intervento

La fase preliminare ha previsto la raccolta delle planimetrie e delle mappe degli edifici oggetto del P.E.B.A., utili per effettuare una preventiva analisi della situazione esistente, e la stesura della check-list di supporto alla fase successiva di rilievo (riportata di seguito).
Per la stesura della check-list si è fatto riferimento alle indicazioni della normativa vigente che sancisce che in tutti gli edifici/spazi pubblici di nuova realizzazione o in occasione del rifacimento di opere preesistenti (siano essi di natura pubblica o privata aperta al pubblico), debbano essere eliminate, oltre alle barriere fisiche, anche quelle percettive/sensoriali che impediscono l'autonomia delle persone cieche e ipovedenti. Per quanto concerne le barriere di tipo fisico le soluzioni, quasi sempre di tipo geometrico, sono ben specificate nel D.M. n. 236/1989, Regolamento di attuazione della Legge n. 13/1989, ma diversa è la situazione per quanto riguarda le barriere di tipo senso-percettivo, poco conosciute o addirittura del tutto ignorate, e per le quali il D.M. citato e il D.P.R. N. 503/1996 non dettano se non alcune regole estremamente generiche.
Mentre le barriere fisiche, come gradini o porte strette, sono ben visibili e facilmente riscontrabili, quelle percettive spesso possono non essere immediatamente evidenti dato che non consistono nella presenza di un problema (ostacoli), ma nella mancanza di qualcosa di utile alle sole persone con difficoltà visive.

Circa le soluzioni da adottare per superare queste barriere, mentre per quelle fisiche il legislatore ha potuto dettare norme ben precise e dettagliate, per quelle percettive ha dovuto limitarsi a fissare le prestazioni che devono essere raggiunte con gli ausili impiegati e cioè garantire "l'orientamento e la riconoscibilità dei luoghi e delle fonti di pericolo". Si parla infatti di "Norma prestazionale".
Le soluzioni da attuare nelle molteplici situazioni presentate dall'ambiente costruito e le modalità da seguire con la necessaria uniformità devono essere decise dagli esperti indicati dalle associazioni nazionali che rappresentano la categoria, anche ai sensi dell'Art. 4.3 della Convenzione delle Nazioni Unite sui Diritti delle Persone con Disabilità, ratificata dall'Italia e divenuta quindi parte del nostro ordinamento giuridico a tutti gli effetti. Tutte le regole per una corretta progettazione degli interventi sono indicate nelle Linee guida dell'INMACI (Istituto Nazionale per la Mobilità Autonoma di Ciechi ed Ipovedenti), approvate dalle Associazioni, che sono la condizione necessaria per essere sicuri di poter soddisfare le esigenze di orientamento e di sicurezza dei disabili della vista, ottemperando in tal modo alla prescrizione prestazionale della legge.
La soluzione più utilizzata per il superamento delle barriere per disabilità visiva è il sistema LOGES.
LOGES è un acronimo che significa "Linea di Orientamento, Guida e Sicurezza", ossia un sistema costituito da superfici dotate di rilievi studiati per essere percepiti sotto i piedi e visivamente di colore contrastante, da installare sul piano di calpestio, per consentire a non vedenti e a ipovedenti l'orientamento e la riconoscibilità dei luoghi e delle fonti di pericolo, come prescritto dalla normativa vigente (D.P.R. n. 503/1996, D.M. n. 236/1989).
In concreto gli interventi consistono nell'installazione di piastrelle di PVC, di agglomerato cementizio o di gres, la cui superficie presenta segni in rilievo percepibili dalla pianta del piede e codificati in modo da comunicare per via tattile le informazioni utili al corretto orientamento nello spazio.

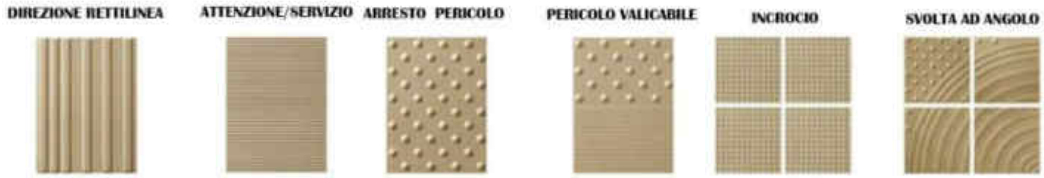

I percorsi guidati per disabili visivi devono essere integrati da mappe tattili, che indichino lo sviluppo del percorso nella sua interezza e da tutti gli elementi necessari per conoscere e muoversi nello spazio. Così come i percorsi guida, le mappe tattili dovranno tener conto anche delle esigenze degli ipovedenti e quindi adottare i necessari contrasti di luminanza e le tipologie dei caratteri meglio percepibili, sia al tatto che a un limitato residuo visivo.
Le normative in materia di barriere sensoriali per non udenti sono molto scarse ed anche la manualistica indica spesso soluzioni limitate alla sfera della comunicazione, prevedendo per lo più la presenza di interpreti dei linguaggi dei gesti (LIS, Lingua dei Segni Italiana) e l'installazione di avvisatori luminosi per la segnalazione di fonti di pericolo.
Questo approccio, comunque irrinunciabile, dovrebbe essere integrato da una serie di accorgimenti progettuali ed organizzativi in grado di massimizzare l'autonomia della persona con disabilità anche all'interno di ambienti complessi.

L'obiettivo nella progettazione degli interventi E.B.A. deve essere quello di stimolare il canale visivo nella percezione totale degli spazi con ogni ausilio, in particolare con la disposizione del sistema di illuminazione e la segnaletica, per aiutare il non udente ad acquisire autonomia.
Una volta raccolte tutte le informazioni necessarie e completata la stesura della check-list si è passati alla fase di rilievo.
L'attività di rilievo sul campo è stata pianificata per poter disporre di tutte le informazioni e di tutta la strumentazione indispensabile a censire le criticità. L'indagine si è concretizzata quindi nella rilevazione diretta in sito con raccolta di documentazione fotografica, attraverso sopralluoghi finalizzati ad individuare il numero, la localizzazione, la natura e la tipologia degli ostacoli fisici e non, in grado di determinare una situazione di criticità o impedimento per i soggetti con disabilità.

RAGGIUNGIBILITÁ DELL'EDIFICIO			
1	Ci sono parcheggi riservati per persone con disabilità: □ a meno di 25 metri dall'ingresso dell'edificio □ tra 25 e 50 metri circa	SI	NO
2	Numero parcheggi riservati ad uso esclusivo per persone con disabilità e contrassegnati con segnaletica identificativa: uno due più di due, n°.....	SI	NO
3	La struttura dispone all'interno della propria area di competenza (cortile, strada privata, ecc) di posti auto	SI	NO
4	Se SI, la struttura dispone all'interno della propria area di competenza di parcheggi riservati per persone con disabilità	SI	NO
5	Percorso tra il parcheggio e l'ingresso: □ percorso con andamento semplice, regolare, senza dislivelli □ senza pavimentazione disconnessa o eccessivamente sdrucciolevole □ senza ostacoli come pali, segnali stradali, arredi urbani	SI	NO
6	La pendenza di eventuali rampe rispetta le seguenti caratteristiche: □ per rampe fino a 0,50 m pendenza minore del 12% □ per rampe fino a 2,00 m pendenza minore del 8% □ per rampe fino a 5,00 m pendenza minore del 7% □ oltre i 5,00 m pendenza minore del 5%	SI	NO
7	I percorsi di avvicinamento all'edificio sono dotati di: □ cartelli con simboli e scritte ingrandite per favorire l'orientamento □ mappe tattili □ percorsi tattilo-plantari □ strisce pedonali □ segnali acustici	SI	NO
8	In prossimità dell'edificio, nelle via attigue e nelle vie principali sono presenti segnaletiche integrate da icone e simboli per favorire la raggiungibilità anche da parte di persone con disabilità intellettiva	SI	NO
9	Nei pressi dell'entrata dell'edificio sono presenti segnaletiche integrate da icone e simboli che possano immediatamente comunicare i servizi per l'accessibilità presenti nella struttura. In particolare è presente il simbolo di accessibilità in relazione a servizi/attrezzature/percorsi accessibili	SI	NO
10	Nelle immediate vicinanze all'accesso sono presenti fermate di mezzi pubblici	SI	NO
11	Se SI, sono assicurate nelle immediate vicinanze dell'accesso fermate dedicate dei mezzi pubblici con salite e discese confortevoli e sicure per tutti i fruitori (persone con disabilità motoria, sensoriale, intellettiva) e dotate di percorsi pedo-tattili o che conducano a percorsi guida "naturali"	SI	NO
12	Se SI, il percorso tra la fermata e l'ingresso: □ percorso con andamento semplice, regolare, senza dislivelli □ senza pavimentazione disconnessa o eccessivamente sdrucciolevole □ senza ostacoli come pali, segnali stradali, arredi urbani	SI	NO
13	Sono assicurati nelle immediate vicinanze dell'accesso: □ zone sosta taxi o punti di chiamata □ spazi per sosta temporanea per la discesa/salita dei passeggeri □ car e bike sharing □ rastrelliere per biciclette	SI	NO

14	Nel caso di presenza di cortili/giardini/chiostri interni all'edificio, i percorsi in queste aree: □ sono di larghezza > 90 cm □ sono privi di ostacoli per il passaggio delle persone con disabilità motoria o visiva □ senza pavimentazione disconnessa o eccessivamente sdrucciolevole	SI	NO
15	È presente un percorso esterno pedo-tattile che consenta a persone non vedenti di allontanarsi dall'edificio	SI	NO

ACCESSO			
16	La struttura ha un solo ingresso	SI	NO
17	La struttura ha l'ingresso in comune con altre strutture	SI	NO
18	La struttura ha un ingresso alternativo riservato a persone su sedia a ruote	SI	NO
19	Se SI, si è provveduto a valorizzare l'ingresso rendendolo accogliente e confortevole	SI	NO
20	Le persone in carrozzina possono accedere all'edificio autonomamente senza contattare il personale	SI	NO
21	In presenza di facilitazioni o tecnologie a favore delle persone con disabilità è riportato nei pressi dell'ingresso e dei punti informativi il simbolo internazionale: □ di accessibilità per le persone con disabilità motoria □ di accessibilità per le persone con disabilità uditive □ di accessibilità per le persone con disabilità visive □ di accessibilità per le persone con disabilità intellettiva	SI	NO
22	Il campanello/citofono esterno: □ è accessibile dalla sedia a ruote (altezza 120 cm) □ è illuminato ed è presente un cartello informativo	SI	NO
23	L'ingresso all'edificio è immediatamente individuabile (pensilina di protezione, colore del portone d'ingresso, illuminazione, differenziazione della pavimentazione, ecc)	SI	NO
24	La porta di ingresso principale: □ ha una larghezza minima di spazio libero di 80 cm □ con soglia assente □ con soglia non superiore a 2,5 cm □ è facilmente manovrabile (anta con larghezza < 120 cm) □ è apribile agevolmente da entrambi i lati di utilizzo □ ha la maniglia ad una quota compresa tra 85 e 95 cm □ se in vetro, questo è collocato ad almeno 40 cm da terra □ è ad apertura elettrica □ è segnalata con codice tattilo-plantare □ è segnalata da un dispositivo acustico □ è di facile accesso per i cani guida	SI	NO
25	Lo zerbino è incassato e non presenta problemi per l'inciampo per le persone o per la facile percorribilità delle persone in carrozzina	SI	NO
26	Presenza di gradini all'ingresso (specificare numero.....) □ sul bordo esterno della pedata è presente una banda antiscivolo di colore contrastante □ i gradini sono di colore contrastante rispetto alla pavimentazione □ è presente un corrimano □ è presente codice tattilo-plantare di pericolo valicabile	SI	NO

27	Per superare i gradini all'ingresso è presente: □ rampa permanente □ rampa removibile □ piattaforma elevatrice □ ascensore □ servoscala/montascale	SI	NO
28	La pendenza di eventuali rampe rispetta le seguenti caratteristiche: □ per rampe fino a 0,50 m pendenza minore del 12% □ per rampe fino a 2,00 m pendenza minore del 8% □ per rampe fino a 5,00 m pendenza minore del 7% □ oltre i 5,00 m pendenza minore del 5%	SI	NO
29	Qualora si presenti un dislivello superiore a 20 cm, la rampa ha un cordolo di almeno 5 cm di altezza	SI	NO
30	All'esterno dell'edificio sono esposte le informazioni di base (ad es. giorni di chiusura, orari, ecc)	SI	NO
31	Presenza all'ingresso/atrio dell'edificio: □ di una mappa tattile di orientamento che rappresenti i vari livelli dell'edificio □ un plastico della struttura che consenta di esplorare il luogo nel suo complesso □ mappa visuale per l'orientamento	SI	NO
32	È assicurato nelle aree adiacenti l'ingresso uno spazio adeguato e libero da ostacoli per il movimento di sedie a ruote	SI	NO
33	È presente un punto reception/informazioni	SI	NO
34	Parte del bancone della reception presenta un'altezza adatta per persone su sedia a ruote (h. 90 cm)	SI	NO
35	Il percorso tra la porta d'ingresso e la reception è diretto e lineare o indicato da una linea guida o da una passatoia di colore diverso dalla pavimentazione	SI	NO
36	Il percorso tra la reception e l'ascensore è libero da ostacoli per facilitare le persone su sedie a ruote e la mobilità delle persone con disabilità visiva	SI	NO
37	La reception è dotata di area ad induzione magnetica e da relativo cartello con simbolo che ne segnali la presenza alle persone con apparecchi acustici	SI	NO
38	Il bancone della reception è ben illuminato	SI	NO
39	Al banco reception sono presenti ganci appendi bastone/ borse	SI	NO
40	Le brochure e i materiali informativi sono posti su espositori o piani raggiungibili dalle persone/clienti su sedia a ruote (max h. 140 cm)	SI	NO
41	Vicino alla reception è presente spazio accogliente di attesa nel quale sia anche possibile sedersi (per agevolare persone con deficit di deambulazione o affaticamento)	SI	NO
42	È presente un impianto di diffusione sonora nell'edificio	SI	NO

COLLEGAMENTI VERTICALI			
43	La struttura si sviluppa su più piani	SI	NO
44	Presenza di ascensore che collega tutti i piani della struttura	SI	NO
45	Sono presenti indicazioni con simboli chiari per individuare gli ascensori fruibili anche dalle carrozzine	SI	NO
46	È presente per le persone con disabilità visiva □ un percorso tattilo-plantare per arrivare all'ascensore □ una targa tattile che indichi dove conduce l'ascensore	SI	NO

47	Pulsantiera interna ed esterna: □ raggiungibile da una sedia a ruote (max 140 cm da terra) □ con numeri ingranditi in rilievo e di colore contrastante □ in Braille	SI	NO
48	Annunci vocali per ogni piano se l'ascensore sta salendo/scendendo e in merito al piano raggiunto	SI	NO
49	L'ascensore è dotato di sistema ad induzione magnetica per comunicare con l'operatore in caso di emergenza	SI	NO
50	L'ascensore è dotato di un sedile ribaltabile con ritorno automatico	SI	NO
51	La struttura dispone di **almeno un ascensore** con: □ dimensione min. cabina pari o maggiore a 90x130 cm (o di 80x120 cm) □ larghezza min. della porta pari o maggiore di 90 cm (ovvero di 75 cm) □ spazio antistante la porta a tutti i piani di minimo 150x150 cm	SI	NO
52	Presenza servoscala e montascale	SI	NO
53	È presente un segnale a pavimento che indichi l'inizio e la fine della rampa (fascia di materiale diverso o comunque percepibile anche da parte dei non vedenti), situato almeno a 30 cm dal primo e dall'ultimo scalino	SI	NO
54	È presente il percorso tattilo-plantare per individuare la scala e/o il codice di pericolo valicabile nella parte a scendere e di servizio nella parte a salire (per persone cieche e ipovedenti) e/o un dispositivo sonoro	SI	NO
55	Nel caso di scale in pietra prevedere delle fasce antisdrucciolo permanenti o applicate sulla pedata con colore in contrasto del gradino	SI	NO
56	Il corpo scale è dotato di: □ corrimano posto ad un'altezza compresa tra 90 e 100 cm □ corrimano prolungato di 30 cm oltre il primo e ultimo gradino □ corrimano continuo senza interruzioni □ corrimano con segnali tattili con informazioni □ parapetto alto 100 cm e inattraversabile da una sfera di diametro di 10 cm □ segnali luminosi e acustici di emergenza	SI	NO
57	Le rampe di scale hanno: □ larghezza minima di 120 cm □ gradini con pedata minima di 30 cm □ gradini con alzata pari a 16-18 cm	SI	NO
58	È presente uno spazio calmo comunicante o inserito in una via d'esodo verticale	SI	NO

COLLEGAMENTI ORIZZONTALI			
59	Corridoi, spazi di distribuzione, disimpegni hanno larghezza adeguata al passaggio di persona su sedia a ruote (minimo 100 cm)	SI	NO
60	Ogni 10 m di sviluppo lineare dei corridoi sono previsti degli allargamenti per consentire la manovra da parte di persona su sedia a ruote	SI	NO
61	I percorsi sono: □ liberi da ostacoli (estintori, totem, piante, ecc) □ privi di elementi sporgenti pericolosi per le persone cieche (fino ad un'altezza minima di 2,10 m dal piano di calpestio)	SI	NO
62	Le pavimentazioni dei percorsi e degli ambienti devono essere realizzate in materiale non sdrucciolevole	SI	NO
63	Sono presenti cartelli che facilitino la fruizione e l'orientamento degli spazi e il loro riconoscimento	SI	NO

64	I cartelli e la segnaletica presentano (in associazione ai testi alfabetici) anche un codice simbolico (per es. simboli della Comunicazione Aumentativa Alternativa), per facilitare la comprensione per le persone con disabilità intellettiva	SI	NO
65	Segnaletica direzionale, simboli della toilette, ecc: □ sono ad altezza occhi □ sono scritte a caratteri grandi (almeno 7 cm) e con contrasto di colore □ sono presenti cartelli anche in braille	SI	NO
66	I cartelli informativi esposti all'ingresso e negli spazi principali sono facilmente leggibili: □ il colore di sfondo è in contrasto con il testo (bianco-blu; bianco-nero) □ il font è semplice e chiaro □ non ci sono immagini di sfondo che si sovrappongono al testo scritto □ sono disponibili anche in braille	SI	NO
67	Nei corridoi e nei disimpegni dei locali principali e dei bagni del piano terra sono presenti: □ percorsi guida a pavimento □ percorsi pedo-tattili per persone con disabilità visiva	SI	NO
68	Nei corridoi e nei disimpegni dei locali principali e dei bagni del piano terra sono presenti indicazioni per emergenza di tipo acustico-visivo	SI	NO
69	Le porte interne di accesso ai singoli ambienti hanno: □ larghezza netta superiore a 75 cm □ anta inferiore a 120 cm □ se in vetro, questo è collocato ad almeno 40 cm dal piano del pavimento	SI	NO
70	Gli spazi antistanti e retrostanti le porte hanno dimensioni adeguate per la manovra di una sedia a ruote considerando il tipo di apertura	SI	NO
71	Le porte interne di accesso ai singoli ambienti son apribili agevolmente da entrambi i lati di utilizzo	SI	NO
72	La maniglia della porta è posta ad un'altezza compresa tra 85 e 95 cm	SI	NO
73	Le porte sono apribili a "semplice spinta" dall'interno	SI	NO
74	Le porte dotate di molla di chiusura consentono il fermo nella posizione aperta	SI	NO
75	Le variazioni di livello sono superate con rampe di pendenza adeguata	SI	NO
76	Le variazioni di livello sono segnalate con variazioni cromatiche, di materiale o illuminazione	SI	NO
77	Assenza di ostacoli in corrispondenza di un percorso verticale e presenza di una piattaforma di distribuzione (150x150 cm)	SI	NO
78	Avvisi, comunicazioni, locandine, cartelli (anche temporanei): □ sono posti ad un'altezza visibile per le persone basse o su sedia a ruote □ sono disponibili anche in braille	SI	NO
79	Soglia interposta tra balcone/terrazza e ambiente interno inferiore a 2,5 cm	SI	NO
80	Balcone/terrazza deve avere uno spazio per permettere la manovra di rotazione della sedia a ruote (circonferenza di diametro pari a 140 cm)	SI	NO

SERVIZI IGIENICI ACCESSIBILI			
81	Presenza di servizio igienico riservato a persona con disabilità e accessibile alle persone in carrozzina	SI	NO
82	Cartelli con simboli che indicano dove si trova il bagno accessibile	SI	NO
83	Porta bagno: □ con larghezza minima di 80 cm □ scorrevole o con apertura verso l'esterno □ senza soglia o con soglia inferiore a 2,5 cm	SI	NO

84	Presenza di allarme per richiedere aiuto dall'interno del bagno	SI	NO
85	Presenza di segnale acustico e visivo per percepire dall'interno del bagno allarme antincendio/evacuazione	SI	NO
86	Specchio sopra lavabo utilizzabile anche da persona su sedia a ruote (bordo inferiore specchio ad altezza 100 cm da terra)	SI	NO
87	Maniglioni ai lati del wc	SI	NO
88	Pulsante scarico posizionato dietro wc o con sistema a fotocellula	SI	NO
89	Lavabo: □ con spazio sottostante libero (non a colonna) □ altezza minima 80 cm □ con miscelatori monocomando (preferibilmente a leva) o con sistema a fotocellula □ dispenser sapone e asciugamani raggiungibili da una persona su sedia a ruote (h 120 cm)	SI	NO
90	Gli accessori, gli appendiabiti, i dispenser del sapone, il portarotolo ecc sono collocati in zone semplici e intuitive da raggiungere (per persone con disabilità visiva o intellettiva)	SI	NO
91	Appendiabiti, ganci, mensole devono essere raggiungibili da persona su sedia a ruote o di bassa statura (h 120 cm)	SI	NO
92	Nottolino di chiusura della porta facile da usare	SI	NO
93	Per favorire le persone con disabilità visiva: □ gli accessori (dispenser, ganci, portarotolo, ecc) sono di colore contrastante con il rivestimento delle pareti □ presenza di percorso tattilo-plantare per individuare la porta □ presenza di targa tattile posta fuori dalla porta con descrizione della posizione dei sanitari e degli accessori	SI	NO
94	Le finestre sono facilmente apribili e manovrabili (h maniglia compresa tra 100 e 130 cm)	SI	NO

AULE			
95	Le aule sono facilmente raggiungibili ed accessibili (porta facilmente apribile e manovrabile, assenza di soglia, spazio antistante e retrostante la porta adeguatamente dimensionato)	SI	NO
96	In caso di dislivelli all'interno delle aule: □ sono superati con rampe di pendenza adeguata □ sono segnalati con variazioni cromatiche, materiche o illuminati	SI	NO
97	Sono previsti posti dedicati a persone con disabilità adeguatamente dimensionati e su pavimentazione orizzontale	SI	NO
98	I percorsi all'interno dell'aula sono dimensionati in modo tale da permettere il passaggio a persone su sedia a ruote	SI	NO
99	La cattedra è raggiungibile attraverso percorsi privi di ostacoli e dislivelli (ad es. non è posta su una pedana)	SI	NO
100	Sono presenti dispositivi tecnologici per persone con disabilità sensoriali o intellettive (ad es lavagne interattive multimediali)	SI	NO
101	Le finestre sono facilmente apribili e manovrabili (h maniglia compresa tra 100 e 130 cm)	SI	NO

	UFFICI		
102	Gli uffici sono facilmente raggiungibili ed accessibili (porta facilmente apribile e manovrabile, assenza di soglia, spazio antistante e retrostante la porta adeguatamente dimensionato)	SI	NO
103	In caso di dislivelli all'interno degli uffici: □ sono superati con rampe di pendenza adeguata □ sono segnalati con variazioni cromatiche, materiche o illuminati	SI	NO
104	Sono previste postazioni dedicate a persone con disabilità adeguatamente dimensionate e su pavimentazione orizzontale	SI	NO
105	I percorsi all'interno dell'ufficio sono dimensionati in modo tale da permettere il passaggio a persone su sedia a ruote	SI	NO
106	Gli arredi sono adeguati per essere utilizzati da persone con disabilità (ad es altezza scrivania)	SI	NO
107	Le finestre sono facilmente apribili e manovrabili (h maniglia compresa tra 100 e 130 cm)	SI	NO
	LABORATORI		
108	I laboratori sono facilmente raggiungibili ed accessibili (porta facilmente apribile e manovrabile, assenza di soglia, spazio antistante e retrostante la porta adeguatamente dimensionato)	SI	NO
109	In caso di dislivelli all'interno dei laboratori: □ sono superati con rampe di pendenza adeguata □ sono segnalati con variazioni cromatiche, materiche o illuminati	SI	NO
110	Sono previsti posti dedicati a persone con disabilità adeguatamente dimensionati e su pavimentazione orizzontale	SI	NO
111	I percorsi all'interno del laboratorio sono dimensionati in modo tale da permettere il passaggio a persone su sedia a ruote	SI	NO
112	Gli arredi sono adeguati per essere utilizzati da persone con disabilità (ad es altezza banco)	SI	NO
113	Sono presenti dispositivi tecnologici per persone con disabilità sensoriali o intellettive (ad es lavagne interattive multimediali)	SI	NO
114	Le finestre sono facilmente apribili e manovrabili (h maniglia compresa tra 100 e 130 cm)	SI	NO
115	È presente un sistema di aerazione e ventilazione forzata	SI	NO
	BIBLIOTECA		
116	La biblioteca è facilmente raggiungibile ed accessibile (porta facilmente apribile e manovrabile, assenza di soglia, spazio antistante e retrostante la porta adeguatamente dimensionato)	SI	NO
117	In caso di gradini: □ è presente un ascensore per arrivare ai livelli □ è presente un servoscala □ i gradini hanno pedata 30 cm e alzata 16-18 cm □ sono larghi almeno 120 cm □ è presente il corrimano (h 90-100 cm) □ sono segnalati con variazione cromatica, materica o illuminazione □ è presente il percorso tattilo-plantare per individuare la scala e/o il codice di pericolo valicabile nella parte a scendere e di servizio nella parte a salire (per persone cieche e ipovedenti) e/o un dispositivo sonoro	SI	NO

118	Le persone in carrozzina possono accedere autonomamente senza contattare il personale	SI	NO
119	In caso di dislivelli all'interno della biblioteca: □ sono superati con rampe di pendenza adeguata □ sono segnalati con variazioni cromatiche, materiche o illuminati	SI	NO
120	Sono previsti posti dedicati a persone con disabilità adeguatamente dimensionati e su pavimentazione orizzontale	SI	NO
121	I percorsi all'interno della biblioteca sono dimensionati in modo tale da permettere il passaggio a persone su sedia a ruote	SI	NO
122	Gli arredi sono adeguati per essere utilizzati da persone con disabilità (ad es altezza banco)	SI	NO
123	Sono presenti dispositivi tecnologici per persone con disabilità sensoriali o intellettive o testi in formato alternativo (audiolibri, testi in braille, ecc)	SI	NO
124	Le finestre sono facilmente apribili e manovrabili (h maniglia compresa tra 100 e 130 cm)	SI	NO
125	È presente un punto reception/informazioni	SI	NO
126	Parte del bancone della reception presenta un'altezza adatta per persone su sedia a ruote (h. 90 cm)	SI	NO
127	Il percorso tra la porta d'ingresso e la reception è diretto e lineare o indicato da una linea guida o da una passatoia di colore diverso dalla pavimentazione	SI	NO
128	La reception è dotata di area ad induzione magnetica e da relativo cartello con simbolo che ne segnali la presenza alle persone con apparecchi acustici	SI	NO
129	Il bancone della reception è ben illuminato	SI	NO
130	Al banco reception sono presenti ganci appendi bastone/ borse	SI	NO
131	Le brochure e i materiali informativi sono posti su espositori o piani raggiungibili dalle persone/clienti su sedia a ruote (max h. 140 cm)	SI	NO
132	Vicino alla reception è presente spazio accogliente di attesa nel quale sia anche possibile sedersi (per agevolare persone con deficit di deambulazione o affaticamento)	SI	NO
133	Sono presenti percorsi tattilo-plantari	SI	NO
	MENSA		
134	La mensa è facilmente raggiungibile ed accessibile (porta facilmente apribile e manovrabile, assenza di soglia, spazio antistante e retrostante la porta adeguatamente dimensionato)	SI	NO
135	In caso di gradini: □ è presente un ascensore per arrivare ai livelli □ è presente un servoscala □ i gradini hanno pedata 30 cm e alzata 16-18 cm □ sono larghi almeno 120 cm □ è presente il corrimano (h 90-100 cm) □ sono segnalati con variazione cromatica, materica o illuminazione □ è presente il percorso tattilo-plantare per individuare la scala e/o il codice di pericolo valicabile nella parte a scendere e di servizio nella parte a salire (per persone cieche e ipovedenti) e/o un dispositivo sonoro	SI	NO
136	Le persone in carrozzina possono accedere autonomamente senza contattare il personale	SI	NO
137	In caso di dislivelli all'interno della mensa: □ sono superati con rampe di pendenza adeguata □ sono segnalati con variazioni cromatiche, materiche o illuminati	SI	NO

138	Sono previsti posti dedicati a persone con disabilità adeguatamente dimensionati	SI	NO
139	I percorsi all'interno della mensa sono dimensionati in modo tale da permettere il passaggio a persone su sedia a ruote	SI	NO
140	Gli arredi sono adeguati per essere utilizzati da persone con disabilità (ad es altezza tavolo)	SI	NO
141	Sono presenti dispositivi tecnologici per persone con disabilità sensoriali o intellettive (ad es casse automatiche)	SI	NO
142	Le finestre sono facilmente apribili e manovrabili (h maniglia compresa tra 100 e 130 cm)	SI	NO
143	Sono presenti percorsi tattilo-plantari	SI	NO
	SEGRETERIA		
144	La segreteria è facilmente raggiungibile ed accessibile (porta facilmente apribile e manovrabile, assenza di soglia, spazio antistante e retrostante la porta adeguatamente dimensionato)	SI	NO
145	Le persone in carrozzina possono accedere autonomamente senza contattare il personale	SI	NO
146	Parte del bancone della segreteria presenta un'altezza adatta per persone su sedia a ruote (h. 90 cm)	SI	NO
147	La segreteria è dotata di area ad induzione magnetica e da relativo cartello con simbolo che ne segnali la presenza alle persone con apparecchi acustici	SI	NO
148	Il bancone della segreteria è ben illuminato	SI	NO
149	Al banco della segreteria sono presenti ganci appendi bastone/ borse	SI	NO
150	Le brochure e i materiali informativi sono posti su espositori o piani raggiungibili dalle persone/clienti su sedia a ruote (max h. 140 cm)	SI	NO
151	Vicino alla segreteria è presente spazio accogliente di attesa nel quale sia anche possibile sedersi (per agevolare persone con deficit di deambulazione o affaticamento)	SI	NO
152	Sono presenti percorsi tattilo-plantari	SI	NO

B.3 – Impostazione delle schede

Per riassumere in modo chiaro, sintetico e facilmente leggibile gli esiti delle campagne di rilevamento eseguite, catalogando dati uniformati e tra loro confrontabili, si è definito un apposito modello di scheda. Ogni edificio è stato rilevato e catalogato mediante un codice univoco di riferimento e per ciascuno è stata redatta una scheda, seguendo le macrocategorie della check-list (raggiungibilità, accesso, ecc.), con indicate le problematiche riscontrate e le soluzioni progettuali previste, ognuna identificata con apposito codice per i richiami nelle analisi dei costi. Nelle schede, oltre alla descrizione degli spazi di rilievo, sono state allegate le foto scattate e le planimetrie su cui sono stati segnati i punti di ripresa fotografici.
Ad ogni soluzione progettuale è stato poi assegnato un giudizio da A a C per la priorità, dove A indica la priorità più alta e C la più bassa, da poter utilizzare come base per stabilire successivamente la programmazione degli interventi. Il giudizio ha tenuto conto del livello di accessibilità rilevato, della funzione svolta e dell'importanza strategica della categoria presa in esame. Gli interventi sono stati suddivisi nelle categorie di priorità A, B e C nel seguente modo:

A) - Interventi ritenuti indispensabili per garantire un minimo livello di accessibilità complessivo;
- Interventi non indispensabili, ma che possono portare risultati significativi con spese minime;

B) - Interventi necessari, ma non urgenti, per garantire un elevato livello di accessibilità;

C) - Interventi a completamento per rendere l'edificio totalmente accessibile.

Sulla base dei dati si è provveduto ad elaborare, relativamente alle barriere esistenti, un giudizio ponderato in funzione dell'incidenza di ogni criticità sulle varie tipologie di disabilità (motoria, visiva, uditiva, cognitiva). Trovandosi ogni volta di fronte a situazioni diverse per contesto, caratteristiche e tipologia di edificio, la definizione dei livelli di accessibilità è stata valutata per ogni singolo caso: ad una situazione apparentemente simile, in due edifici possono essere attribuiti quindi punteggi diversi.
Nello specifico il Piano ha individuato quattro livelli di giudizio:

1	Accessibile in autonomia
2	Accessibile con difficoltà
3	Accessibile con accompagnatore
4	Non accessibile

- Accessibile:
  si è verificata la possibilità, anche per persone con ridotta o impedita capacità motoria o sensoriale, di raggiungere l'edificio e le sue singole unità immobiliari e ambientali, di entrarvi agevolmente e di poter fruire degli spazi e delle attrezzature in condizioni di adeguata sicurezza e autonomia.

- Accessibile con difficoltà:
  l'accesso allo spazio o all'edificio non presenta barriere, sia fisiche che percettive, tali per cui si ritenga impedita la fruizione, ma non si rilevano le condizioni ottimali per garantire un'agevole fruizione.
- Accessibile con accompagnatore:
  una persona con ridotta o impedita capacità motoria o sensoriale necessita di aiuto per accedere/fruire degli spazi e dei servizi (accessibilità condizionata).
- Non accessibile:
  non è possibile accedere né in autonomia né con personale di aiuto alla funzione prevalente dello spazio ivi svolta.

Le tabelle riassuntive sui livelli di accessibilità inserite nelle schede mostrano come migliora, in base al grado di priorità degli interventi previsti, l'accessibilità degli edifici.
Per quanto riguarda la stima dei costi degli interventi proposti, si è fatto riferimento al prezzario della Regione Piemonte o, in assenza di indicazioni, è stata fatta una stima in base ai prezzi medi di mercato.
Sono state ipotizzate le lavorazioni comunemente necessarie per dare l'opera finita e sono state applicate le quantità di materiali, di attrezzatture e di manodopera normalmente impiegate nella realizzazione dell'intervento considerato.
Anche se si tratta di importi frutto di stime sommarie, da confermare nelle fasi di progettazione, hanno comunque consentito di quantificare l'ordine di grandezza della spesa complessiva.
A completamento dell'analisi sono state realizzate per ogni città delle mappe in cui sono riportati i collegamenti urbani tra gli edifici con indicazione dei servizi di trasporto pubblico e dei parcheggi per disabili disponibili; le mappe vengono riportate a seguito delle schede.

B.4 – Riepilogo dei costi

CITTÁ	CODICE	EDIFICIO	A	B	C	COSTO TOTALE
NOVARA	NO.01	Complesso Perrone	€ 76.453,00	€ 64.087,50	€ 120.380,00	€ 260.920,50
	NO.02	Ex Wild	€ 4.045,00	€ 10.430,00	€ 46.090,00	€ 60.565,00
	NO.03	Palazzo Bellini	€ 10.020,00	€ 7.700,00	€ 50.160,00	€ 67.880,00
	NO.04	Salesiani	€ 2.085,00	€ 35.423,00	€ 75.940,00	€ 113.448,00
	NO.05	Gnifetti	€ 443,00	€ 3.905,00	€ 10.072,00	€ 14.420,00
	NO.06	IPAZIA	€ 1.598,00	€ 16.950,00	€ 53.140,00	€ 71.688,00
	NO.07	Ex Alcoa	€ 1.502,00	€ 44.425,00	€ 18.660,00	€ 64.587,00
		totale	**€ 96.146,00**	**€ 182.920,50**	**€ 374.442,00**	**€ 653.508,50**
VERCELLI	VC.01	Dal Pozzo	€ 2.486,00	€ 45.280,00	€ 18.080,00	€ 65.846,00
	VC.03	Palazzo Tartara	€ 1.989,00	€ 37.525,00	€ 35.270,00	€ 74.784,00
	VC.04	Ex-Ospedaletto	€ 840,00	€ 10.560,00	€ 17.394,00	€ 28.794,00
	VC.05	Sant'Andrea	€ 1.227,00	€ 22.039,00	€ 21.750,00	€ 45.016,00
	VC.06	Biblioteca	€ 1.222,00	€ 10.612,00	€ 10.094,00	€ 21.928,00
	VC.07	Complesso San Giuseppe	€ 3.019,80	€ 43.321,00	€ 59.836,00	€ 106.176,80
	VC.09	Tillit	€ 555,00	€ 4.200,00	€ 15.458,00	€ 20.213,00
		totale	**€ 11.338,80**	**€ 173.537,00**	**€ 177.882,00**	**€ 362.757,80**
ALESSANDRIA	AL.01	Palazzo Borsalino	€ 1.081,00	€ 36.728,90	€ 53.920,00	€ 91.729,90
	AL.02	Sede del DISIT	€ 4.442,00	€ 76.207,50	€ 160.300,00	€ 240.949,50
	AL.04	Uffici del DiGSPES	€ 1.150,00	€ 7.448,00	€ 9.410,00	€ 18.008,00
	AL.07	Ufficio Segreteria Studenti	€ 9.909,40	€ 6.373,00	€ 11.170,00	€ 27.452,40
		totale	**€ 16.582,40**	**€ 126.757,40**	**€ 234.800,00**	**€ 378.139,80**
VERBANIA	VB.01	Villa San Remigio	**€ 9.600,00**	**€ 22.020,00**	**€ 9.758,00**	**€ 41.378,00**
		totale intrventi	**€ 133.667,20**	**€ 505.234,90**	**€ 796.882,00**	**€ 1.435.784,10**

Denominazione: **Complesso Perrone**
Indirizzo: **Via Perrone, 18 - Novara**
Funzione principale: **didattica**
Codice identificativo: **NO01**

FOTO

INQUADRAMENTO

Descrizione edificio:

Il complesso Perrone si sviluppa su un intero isolato delimitato da via Perrone, Baluardo La Marmora e via Passalacqua e si compone di più edifici collegati tra loro da spazi verdi e percorsi protetti.
Il complesso, che è vincolato, è formato da: campus Perrone, l'edificio più grande, sede del Dipartimento di Studi per l'Economia e l'Impresa; campus aule; campus biblioteca; campus aula magna; campus residenze; campus mensa; campus aule studio; campus alloggi custodi; campus commerciale (a rudere); campus palestra.
La corte che si crea tra il campus Perrone e il campus aule ospita un parcheggio privato ad uso dell'Università.
Ci sono più ingressi pedonali per accedere al complesso: quello principale su via Perrone, tre su Baluardo La Marmora ed uno su via Passalacqua. L'accesso carrabile al parcheggio avviene da via Passalacqua.

Legenda

1	Accessibile in autonomia
2	Accessibile con difficoltà
3	Accessibile con accompagnatore
4	Non accessibile

RAGGIUNGIBILITÁ

CODICE	FOTO	CARATTERISTICHE	CRITICITÁ	INTERVENTO	PRIORITÁ	COSTO INDICATIVO
RA01		All'interno del cortile dell'università è presente un parcheggio privato con 9 posti auto per disabili correttamente segnalati. C'è un parcheggio pubblico a pagamento con ingresso da via Perrone e via Passalacqua che ha a disposizione 5 parcheggi per disabili.				
RA02		Il percorso per raggiungere gli ingressi è regolare e non presenta dislivelli.	Il percorso tra il parcheggio pubblico e l'ingresso ha una pavimentazione disconnessa.	01- Sostituzione della pavimentazione.	B	3200,00 €
			In prossimità dell'edificio non ci sono segnaletiche integrate da icone e simboli.	02- Installazione cartellonistica e segnaletica di orientamento/indicazione.	A	240,00 €
			Non sono presenti percorsi tattilo-plantari, né mappe tattili.	03- Aggiunta di mappe tattili e di percorsi tattilo-plantari per individuarle.	C	3000,00 €
			Non ci sono dispositivi acustici d'ausilio per l'attraversamento pedonale.	04- Installazione di dispositivo acustico per l'attraversamento pedonale.	C	600,00 €
			All'ingresso non è esposto il simbolo di accessibilità.	05- Esposizione del simbolo di accessibilità all'ingresso.	A	60,00 €
RA03		Sono presenti due fermate del pullman: una in via Perrone e una su baluardo La Marmora.	Il percorso tra la fermata e l'ingresso presenta dislivelli.	01- Realizzazione di rampe per il superamento dei dislivelli.	B	200,00 €
			Non sono presenti cartellonistica e segnaletica integrate da icone e simboli.	02- Installazione cartellonistica e segnaletica di orientamento/indicazione.	A	80,00 €
			Non ci sono percorsi tattilo-plantari, né mappe tattili.	03- Aggiunta di mappe tattili e di percorsi tattilo-plantari per individuarle.	C	1000,00 €

CODICE	FOTO	CARATTERISTICHE	CRITICITÁ	INTERVENTO	PRIORITÁ	COSTO INDICATIVO
RA04		Nel cortile interno i percorsi sono di dimensioni adeguate e privi di ostacoli e sono presenti rastrelliere per le biciclette.	Non c'è uno spazio per la sosta temporanea per la salita/discesa dei passeggeri.	01- Individuazione di uno spazio dedicato alla sosta temporanea.	A	90,00 €

Livello accessibilità

DISABILITÁ				
GIUDIZIO	2	3	1	2

Planimetria con indicazione dei punti fotografici – PLANIMETRIA GENERALE

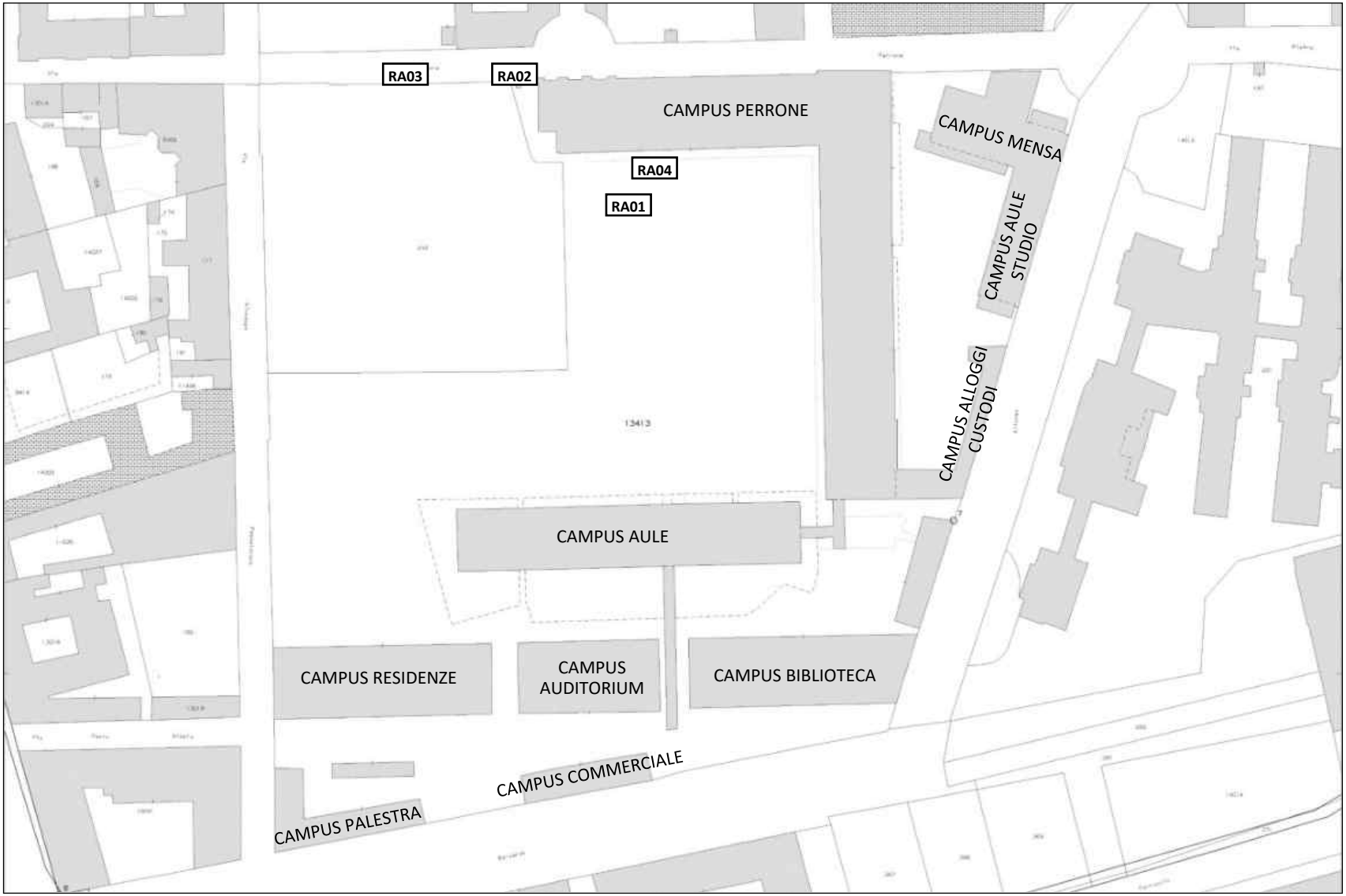

TABELLE RIASSUNTIVE

Livello accessibilità – SENZA INTERVENTI

DISABILITÁ	RAGGIUNGIBILITÁ	LIVELLO ACCESSIBILITÁ
	2	**2**
	3	**3**
	1	**1**
	2	**2**

Livello accessibilità – INTERVENTI PRIORITÁ A

DISABILITÁ	RAGGIUNGIBILITÁ	LIVELLO ACCESSIBILITÁ
	2	**2**
	3	**3**
	1	**1**
	1	**1**

Livello accessibilità – INTERVENTI PRIORITÁ A-B

DISABILITÁ	RAGGIUNGIBILITÁ	LIVELLO ACCESSIBILITÁ
	1	**1**
	3	**3**
	1	**1**
	1	**1**

Livello accessibilità – INTERVENTI PRIORITÁ A-B-C

DISABILITÁ	RAGGIUNGIBILITÁ	LIVELLO ACCESSIBILITÁ
	1	**1**
	1	**1**
	1	**1**
	1	**1**

COSTI INDICATIVI – interventi priorità A

CODICE	DESCRIZIONE	PR. UNITARIO	U.M.	QUANTITÁ	COSTO TOTALE
RA02.02	Segnale di indicazione di direzione, realizzato in profilo in lega di alluminio, dotato di una o più rotaie nella parte posteriore per l'alloggiamento delle staffe occorrenti per il fissaggio; colori di fondo, bordini, simboli e iscrizioni in pellicola termoadesiva di colore appropriato. Compreso il sostegno a palo fino ad un'altezza di 2,80 m.	€ 40,00	cad	6	€ 240,00
RA02.05	Cartello di formato quadrato, con colore, figure, scritte e sistema di ancoraggio adeguato ai sostegni in uso, di dimensioni 15x15 cm. Compreso il sostegno.	€ 30,00	cad	2	€ 60,00
RA03.02	Segnale di indicazione di direzione, realizzato in profilo in lega di alluminio, dotato di una o più rotaie nella parte posteriore per l'alloggiamento delle staffe occorrenti per il fissaggio; colori di fondo, bordini, simboli e iscrizioni in pellicola termoadesiva di colore appropriato. Compreso il sostegno a palo fino ad un'altezza di 2,80 m.	€ 40,00	cad	2	€ 80,00
RA04.01	Cartello per la sosta temporanea, realizzato in profilo in lega di alluminio, dotato di una o più rotaie nella parte posteriore per l'alloggiamento delle staffe occorrenti per il fissaggio; colori di fondo, bordini, simboli e iscrizioni in pellicola termoadesiva di colore appropriato. Compreso il sostegno a palo fino ad un'altezza di 2,80 m.	€ 45,00	cad	2	€ 90,00
				COSTO TOTALE INTERVENTI PRIORITÁ A	**€ 470,00**

COSTI INDICATIVI – interventi priorità B

CODICE	DESCRIZIONE	PR. UNITARIO	U.M.	QUANTITÁ	COSTO TOTALE
RA02.01	Rimozione della pavimentazione, rifacimento del sottofondo e posa della pavimentazione. Compresa la fornitura del materiale.	€ 80,00	mq	40	€ 3.200,00
RA03.01	Realizzazione di rampa di raccordo tra il marciapiede e il livello stradale, comprendente: il taglio dell'asfalto, la fornitura e la posa del materiale per la rampa e la pulizia finale.	€ 100,00	mq	2	€ 200,00
				COSTO TOTALE INTERVENTI PRIORITÁ B	€ 3.400,00

COSTI INDICATIVI – interventi priorità C

CODICE	DESCRIZIONE	PR. UNITARIO	U.M.	QUANTITÁ	COSTO TOTALE
RA02.03	Fornitura e posa di pavimento tattile per l'orientamento e la sicurezza dei non vedenti, costituito da piastrelle da 40x40 cm in plastica colorata, flessibile, in pvc, ad alta resistenza; da fissare a pavimento tramite apposita colla.	€ 40,00	m	30	€ 1.200,00
	Targa tattile di orientamento, costituita da lastra in alluminio verniciato, con grafica a rilievo, testo in nero e caratteri a rilievo in braille.	€ 300,00	cad	6	€ 1.800,00
RA.02.04	Fornitura e posa di dispositivo acustico omologato per l'ausilio all'attraversamento per persone non vedenti, comprensivo delle staffe e di tutto il necessario per il fissaggio ai sostegni e dei collegamenti elettrici per il suo regolare funzionamento.	€ 300,00	cad	2	€ 600,00
RA03.03	Fornitura e posa di pavimento tattile per l'orientamento e la sicurezza dei non vedenti, costituito da piastrelle da 40x40 cm in plastica colorata, flessibile, in pvc, ad alta resistenza; da fissare a pavimento tramite apposita colla.	€ 40,00	m	10	€ 400,00
	Targa tattile di orientamento, costituita da lastra in alluminio verniciato, con grafica a rilievo, testo in nero e caratteri a rilievo in braille.	€ 300,00	cad	2	€ 600,00
				COSTO TOTALE INTERVENTI PRIORITÁ C	€ 4.600,00

Campus Perrone - ACCESSO

CODICE	FOTO	CARATTERISTICHE	CRITICITÁ	INTERVENTO	PRIORITÁ	COSTO INDICATIVO
AC01		La struttura ha cinque ingressi: uno principale da via Perrone, che dà accesso all'intero complesso, e gli altri dalla corte interna che portano all'interno dell'edificio. Gli ingressi sono facilmente individuabili. Le persone su sedia a ruote possono accedere autonomamente a tutti gli ingressi.	Non ci sono segnaletiche integrate da icone e simboli per individuare gli ingressi.	01- Installazione cartellonistica e segnaletica di orientamento/indicazione.	A	100,00 €
			Il citofono presente all'ingresso principale è ad una quota troppo alta per essere accessibile da sedia a ruote e non è presente un cartello informativo.	02- Abbassamento citofono ed installazione di un cartello informativo.	B	110,00 €
			Non è esposto agli ingressi il simbolo di accessibilità.	03- Esposizione simbolo di accessibilità nei pressi degli ingressi.	A	150,00 €
AC02		Le porte degli ingressi hanno una larghezza maggiore di 80 cm, con soglia inferiore a 2,5 cm e sono facilmente manovrabili (anta inferiore a 120 cm).	Le porte di accesso all'ala nord sono a ventola e senza maniglia.	01- Sostituzione delle porte.	A	4500,00 €
			Le porte non sono segnalate da codice tattilo-plantare.	02- Installazione di codice tattilo-plantare per segnalare le porte.	C	480,00 €
AC03		Tutti i dislivelli presenti agli ingressi sono superati mediante gradini, rampe, servoscala, piattaforme elevatrici.	I gradini in pietra non presentano bande antiscivolo di colore contrastante.	01- Applicazione di bande antiscivolo sulle pedate.	A	1260,00 €
			La scala non è segnalata con codice tattilo-plantare di pericolo valicabile.	02- Inserimento di codice tattilo-plantare per segnalare la scala.	C	600,00 €
AC04		In prossimità dell'accesso sono presenti solamente cartelli con informazioni storiche sul fabbricato e una targa dell'università con la denominazione dell'edificio.	All'esterno dell'edificio non sono esposte le informazioni di base (ad es. orari, giorni di chiusura, ecc).	01- Installazione cartellonistica di indicazione.	A	80,00 €
			Non ci sono mappe tattili di orientamento che rappresentino i vari livelli dell'edificio.	02- Inserimento di mappe tattili per l'orientamento.	C	2500,00 €
			Non ci sono mappe visuali per l'orientamento.	03- Inserimento di mappe visuali per l'orientamento.	A	120,00 €

CODICE	FOTO	CARATTERISTICHE	CRITICITÁ	INTERVENTO	PRIORITÁ	COSTO INDICATIVO
AC05		Nelle aree adiacenti gli ingressi è assicurato uno spazio adeguato e libero da ostacoli per il movimento delle sedie a ruote.				
AC06		È presente una portineria in prossimità dell'ingresso principale ed è dotata di un impianto di diffusione sonora.	Sono presenti sei gradini per raggiungere la portineria e non ci sono sistemi di ausilio per superarli.	01- Installazione di un servoscala.	C	10000,00 €
			I gradini non hanno bande antiscivolo sulle pedate.	02- Applicazione di bande antiscivolo sulle pedate.	A	280,00 €
			Il percorso per raggiungere la portineria non è segnalato da linee guida.	03- Inserimento di percorsi guida a pavimento.	C	200,00 €
			La portineria non è dotata di area ad induzione magnetica per non udenti.	04- Dotare la portineria di area ad induzione magnetica.	C	500,00 €

Livello accessibilità

DISABILITÁ				
GIUDIZIO	2	3	2	2

Campus Perrone - COLLEGAMENTI VERTICALI

CODICE	FOTO	CARATTERISTICHE	CRITICITÁ	INTERVENTO	PRIORITÁ	COSTO INDICATIVO
CV01		La struttura si sviluppa su più piani e ci sono più ascensori, di dimensioni adeguate, che collegano tutti i livelli.	Non ci sono indicazioni con simboli chiari per individuare gli ascensori.	01- Installazione cartellonistica di indicazione.	A	450,00 €
			Non è presente un percorso tattilo-plantare, né una targa tattile che indichi dove conduce l'ascensore.	02- Installazione di un percorso tattilo-plantare e di una targa tattile che indichi dove conduce l'ascensore.	C	12600,00 €
CV02		La pulsantiera interna ed esterna è raggiungibile da una persona su sedia a ruote, i numeri sono ingranditi, in rilievo e di colore contrastante e in braille.	Non ci sono annunci vocali per ogni piano.	01- Adeguamento ascensore con dispositivo per annunci vocali.	C	1200,00 €
			Non è presente un sistema ad induzione magnetica per persone non udenti per comunicare con l'operatore in caso di emergenza.	02- Installazione di un sistema ad induzione magnetica per comunicare in caso di emergenza.	C	1500,00 €
CV03		Le scale hanno andamento regolare e sono facilmente individuabili e raggiungibili.	Le scale non presentano un segnale a pavimento che indichi l'inizio e la fine della rampa (fascia di materiale diverso), situato ad almeno 30 cm dal primo e dall'ultimo gradino e non c'è il codice di pericolo valicabile.	01- Segnalare a pavimento l'inizio e la fine della rampa con una fascia di materiale diverso posta a 30 cm dal primo e dall'ultimo gradino e con codice di pericolo valicabile.	B	2720,00 €
CV04		Le rampe di scale hanno dimensioni adeguate, parapetto alto almeno 100 cm e segnali luminosi di emergenza.	Non sono presenti bande antisdrucciolo applicate sulle pedate.	01- Applicazione di bande antisdrucciolo sulle pedate.	A	9800,00 €
			Il corrimano non è prolungato di 30 cm oltre il primo e l'ultimo gradino.	02- Adeguare il corrimano prolungandolo di 30 cm oltre il primo e l'ultimo gradino.	B	1800,00 €
			Il corrimano non ha segnali tattili con informazioni.	03- Aggiungere segnali tattili con informazioni (ad es. piano).	C	3400,00 €

Livello accessibilità

DISABILITÁ				
GIUDIZIO	1	3	2	2

Campus Perrone - COLLEGAMENTI ORIZZONTALI

CODICE	FOTO	CARATTERISTICHE	CRITICITÁ	INTERVENTO	PRIORITÁ	COSTO INDICATIVO
CO01		I corridoi, gli spazi di distribuzione e i disimpegni hanno larghezza adeguata, consentono la manovra da parte di persona su sedia a ruote e sono liberi da ostacoli.				
CO02		I percorsi hanno una pavimentazione in materiale non sdrucciolevole e non sono presenti variazioni di livello.	Non ci sono cartelli e segnaletica integrati con simboli.	01- Installazione di cartelli e segnaletica con simboli.	A	300,00 €
			Non ci sono segnali guida a pavimento nei percorsi principali.	02- Inserimento percorsi guida a pavimento.	A	160,00 €
			Non ci sono percorsi pedo-tattili.	03- Installazione di percorsi pedo-tattili.	C	2400,00 €
CO03		Gli spazi antistanti e retrostanti le porte di accesso ai singoli ambienti permettono la manovra di una sedia a ruote.				
CO04		Non ci sono ostacoli in corrispondenza dei percorsi verticali ed in corrispondenza di ognuno è presente un piano di sbarco di almeno 150x150 cm.				

CODICE	FOTO	CARATTERISTICHE	CRITICITÁ	INTERVENTO	PRIORITÁ	COSTO INDICATIVO
CO05		I cartelli e la segnaletica sono ad altezza occhi e sono scritti a caratteri grandi.	Non sono disponibili cartelli in braille.	01- Integrazione della segnaletica orientativa e informativa con cartelli in braille.	C	600,00 €

Livello accessibilità

DISABILITÁ				
GIUDIZIO	1	2	1	2

Campus Perrone - BAGNI PER DISABILI

CODICE	FOTO	CARATTERISTICHE	CRITICITÁ	INTERVENTO	PRIORITÁ	COSTO INDICATIVO
BA01		Sono presenti servizi igienici accessibili a tutti i piani.	Non sono presenti cartelli con simboli che indichino dove si trovano i bagni.	01- Installazione di cartelli con simboli.	A	225,00 €
			Non ci sono percorsi tattilo-plantari per individuare la porta, né una targa tattile fuori dalla porta con indicata la posizione dei sanitari.	02- Realizzazione di percorsi tattilo-plantari per individuare la porta e installazione di una targa tattile fuori dalla porta con indicata la posizione dei sanitari.	B	13800,00 €
BA02		La porta dei bagni ha una larghezza adeguata, non presenta soglia e si apre verso l'esterno.	La porta di accesso dal corridoio all'antibagno è a due ante e l'anta apribile è di 58 cm.	01- Sostituzione porta esistente. Nota: L'edificio è vincolato e le porte sono state scelte in base alle indicazioni della Soprintendenza.	A	5200,00 €
BA03		I servizi sono dotati di allarme per richiedere aiuto dall'interno del bagno.	Non c'è il segnale acustico e visivo per percepire l'allarme antincendio/evacuazione dall'interno del bagno.	01- Installazione di segnale acustico e visivo per percepire l'allarme dall'interno del bagno.	B	6000,00 €
BA04		Nel bagno sono garantiti gli spazi di manovra e di accostamento agli apparecchi sanitari, che risultano tutti adatti all'utilizzo da parte di persone su sedia a ruote. Il nottolino di chiusura è facile da usare.				

CODICE	FOTO	CARATTERISTICHE	CRITICITÁ	INTERVENTO	PRIORITÁ	COSTO INDICATIVO
BA05		I bagni non sono finestrati.				

Livello accessibilità

DISABILITÁ				
GIUDIZIO	2	2	2	2

Campus Perrone - AULE

CODICE	FOTO	CARATTERISTICHE	CRITICITÁ	INTERVENTO	PRIORITÁ	COSTO INDICATIVO
AU01		Le aule sono facilmente raggiungibili da persona su sedia a ruote.	La porta di accesso alle aule è a due ante e l'anta apribile è di 58 cm.	01- Sostituzione della porta. Nota: L'edificio è vincolato e le porte sono state scelte in base alle indicazioni della Soprintendenza.	A	26000,00 €
			Non ci sono percorsi tattilo-plantari per individuare le aule.	02- Realizzazione di percorsi tattilo-plantari per individuare le aule.	C	2000,00 €
			Non ci sono segnali a pavimento per individuare le aule.	03- Inserimento di segnali a pavimento per individuare le aule.	A	80,00 €
AU02		I percorsi all'interno delle aule permettono il passaggio di persone su sedia a ruote e i dislivelli sono superati tramite rampe di adeguata pendenza.				
AU03		Le aule hanno arredi fissi: banchi con sedile ribaltabile.	Non sono previsti posti dedicati a persone con disabilità.	01- Eliminazione di una fila di sedute per ricavare uno spazio in piano dedicato a persone su sedia a ruote.	B	4550,00 €
AU04		Le aule sono dotate di proiettore, lavagna luminosa, impianto sonoro e computer.	Non sono presenti dispositivi tecnologici per persone con disabilità sensoriali o intellettive.	01- Integrazione del materiale con dispositivi tecnologici per facilitare persone con disabilità sensoriali o intellettive (ad es. impianto ad induzione magnetica).	S	Da valutare soluzioni specifiche

CODICE	FOTO	CARATTERISTICHE	CRITICITÁ	INTERVENTO	PRIORITÁ	COSTO INDICATIVO
AU05		Tutte le aule presentano finestre con le medesime caratteristiche.	Le finestre hanno la maniglia posizionata ad una quota troppo alta per persone su sedia a ruote o di bassa statura.	01- Adeguare l'altezza della maniglia dei serramenti, in modo tale che siano apribili da persona su sedia a ruote o di bassa statura (h. compresa tra 100 e 130 cm).	C	4000,00 €

Livello accessibilità

DISABILITÁ				
GIUDIZIO	3	2	1	2

Campus Perrone – AULA MAGNA

CODICE	FOTO	CARATTERISTICHE	CRITICITÁ	INTERVENTO	PRIORITÁ	COSTO INDICATIVO
AM01		L'aula magna è facilmente raggiungibile da persona su sedia a ruote.	Non ci sono percorsi tattilo-plantari per individuare l'aula magna.	01- Realizzazione di percorsi tattilo-plantari per individuare l'aula magna.	C	400,00 €
			Non ci sono segnali a pavimento per individuare l'aula magna.	02- Inserimento di segnali a pavimento per individuare l'aula magna.	A	16,00 €
AM02		I percorsi all'interno dell'aula permettono il passaggio di persone su sedia a ruote e i dislivelli sono superati tramite rampe di adeguata pendenza nell'area verso la cattedra.				
AM03		L'aula ha arredi fissi: poltrone con sedile ribaltabile. Davanti alla prima fila c'è lo spazio necessario per posti per persone in carrozzina.				
AM04		L'aula è dotata di proiettore, impianto sonoro e computer.	Non sono presenti dispositivi tecnologici per persone con disabilità sensoriali o intellettive.	01- Integrazione del materiale con dispositivi tecnologici per facilitare persone con disabilità sensoriali o intellettive (ad es. impianto ad induzione magnetica).	S	Da valutare soluzioni specifiche

Livello accessibilità

DISABILITÁ				
GIUDIZIO	1	2	1	2

Campus Perrone - UFFICI

CODICE	FOTO	CARATTERISTICHE	CRITICITÁ	INTERVENTO	PRIORITÁ	COSTO INDICATIVO
UF01		Gli uffici sono facilmente raggiungibili e accessibili da persona su sedia a ruote.	Non ci sono percorsi tattilo-plantari per individuare gli uffici.	01- Realizzazione di percorsi tattilo-plantari per individuare gli uffici.	C	3200,00 €
			Non ci sono segnali a pavimento per individuare gli uffici	02- Inserimento di segnali a pavimento per individuare gli uffici.	A	80,00 €
UF02		I percorsi all'interno degli uffici permettono il passaggio di persone su sedia a ruote e non presentano dislivelli.				
UF03		Gli arredi sono adeguati per essere utilizzati da persone con disabilità e sono mobili.				
UF04		Gli uffici sono dotati di computer, stampanti, telefoni.	Non sono presenti dispositivi tecnologici per persone con disabilità sensoriali o intellettive.	01- Integrazione del materiale con dispositivi tecnologici per facilitare persone con disabilità sensoriali o intellettive.	S	Da valutare soluzioni specifiche

CODICE	FOTO	CARATTERISTICHE	CRITICITÁ	INTERVENTO	PRIORITÁ	COSTO INDICATIVO
UF05		Tutti gli uffici hanno finestre.	Le finestre hanno la maniglia posizionata ad una quota troppo alta per persone su sedia a ruote o di bassa statura e lo spessore del muro sotto la finestra non rende agevole l'apertura.	01- Sostituzione del serramento esistente.	C	7000,00 €
UF06		Tutti gli uffici al piano sottotetto sono finestrati.	Le finestre hanno la maniglia posizionata ad una quota troppo alta per persone su sedia a ruote o di bassa statura.	01- Adeguare l'altezza della maniglia dei serramenti, in modo tale che siano apribili da persona su sedia a ruote o di bassa statura (h. compresa tra 100 e 130 cm).	C	7000,00 €
UF07		L'accesso agli uffici presenta un dislivello superato con rampe di adeguata pendenza.	L'accesso agli uffici nell'ala ovest al secondo piano non ha un piano di sbarco in prossimità della rampa adeguatamente dimensionato.	01- Arretrare la rampa e realizzare un piano di sbarco di dimensioni adeguate in prossimità della porta.	C	300,00 €

Livello accessibilità

DISABILITÁ				
GIUDIZIO	2	2	1	2

Campus Perrone - SEGRETERIA

CODICE	FOTO	CARATTERISTICHE	CRITICITÁ	INTERVENTO	PRIORITÁ	COSTO INDICATIVO
SE01		La segreteria è facilmente raggiungibile e accessibile.	Non ci sono percorsi tattilo-plantari per individuare la segreteria.	01- Realizzazione di percorsi tattilo-plantari per individuare la segreteria.	C	400,00 €
			Non ci sono segnali a pavimento per individuare la segreteria.	02- Inserimento di segnali a pavimento per individuare la segreteria.	A	8,00 €
SE02		Le persone in carrozzina possono accedere autonomamente senza dover contattare il personale.				
SE03		Il bancone della segreteria è illuminato e le brochure sono raggiungibili da persona su sedia a ruote.	Il bancone non ha un'altezza adeguata per persone su sedia a ruote.	01- Adeguare l'altezza di almeno un bancone per persone su sedia a ruote.	C	300,00 €
			La segreteria non è dotata di un'area ad induzione magnetica.	02- Installazione di un'area ad induzione magnetica.	C	500,00 €
SE04		Vicino alla segreteria è presente uno spazio di attesa nel quale è possibile sedersi.				

Livello accessibilità

DISABILITÁ				
GIUDIZIO	2	2	2	2

Planimetria con indicazione dei punti fotografici – PIANO INTERRATO e PIANO TERRA

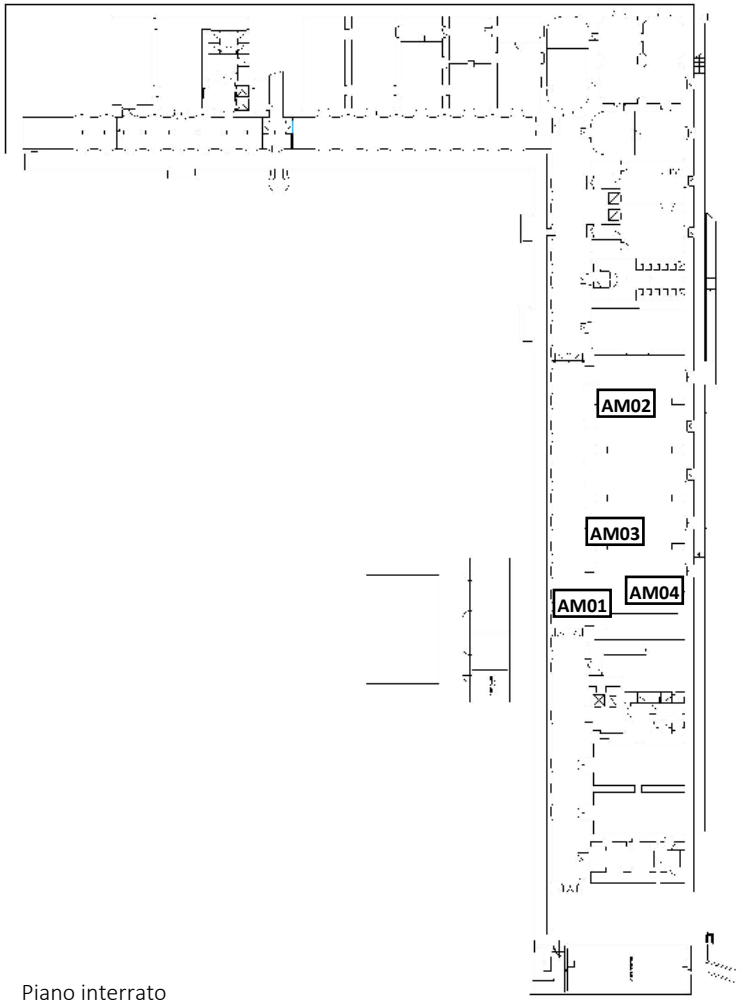

Piano interrato

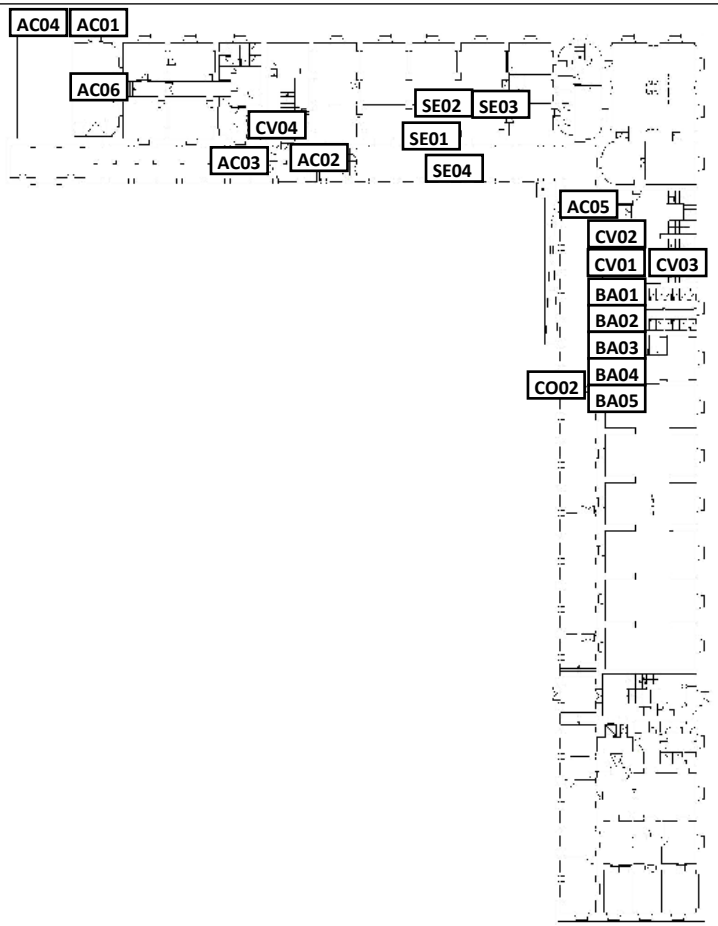

Piano terra

Planimetria con indicazione dei punti fotografici – PIANO PRIMO e PIANO SECONDO

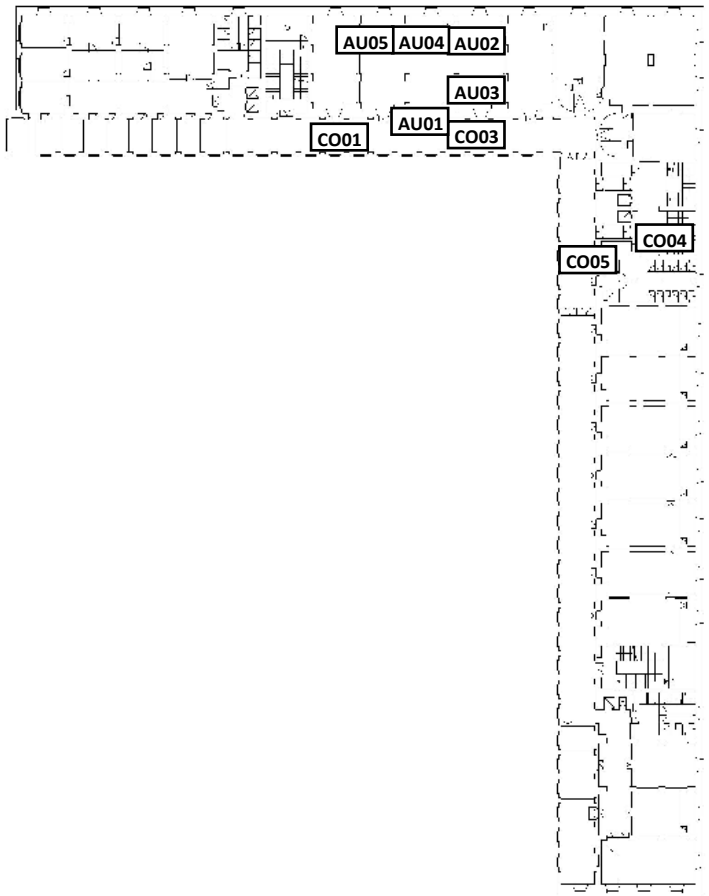

Piano primo

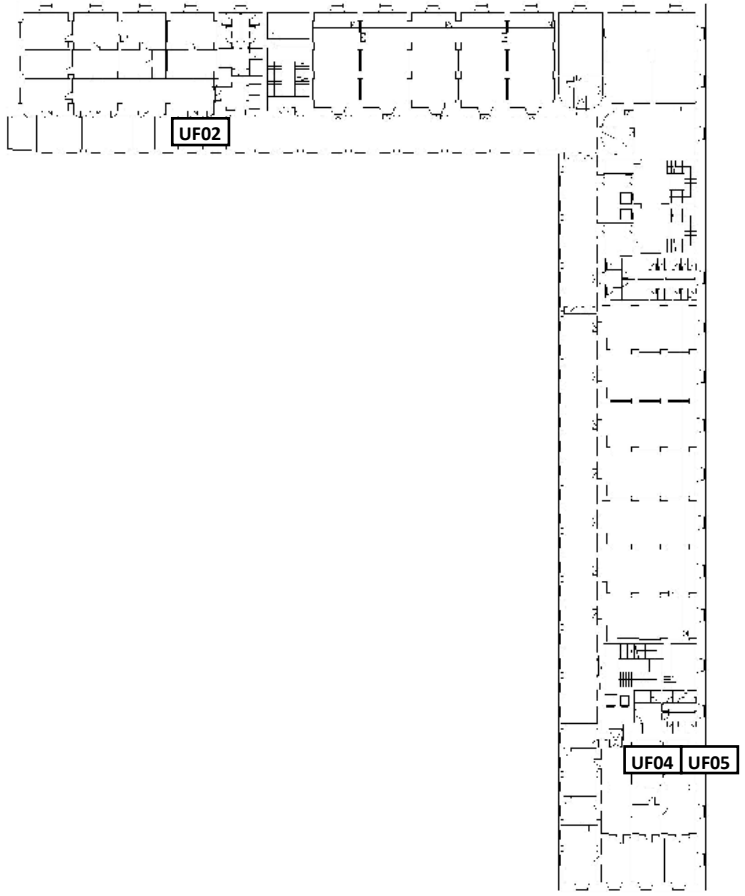

Piano secondo

Planimetria con indicazione dei punti fotografici – PIANO SOTTOTETTO

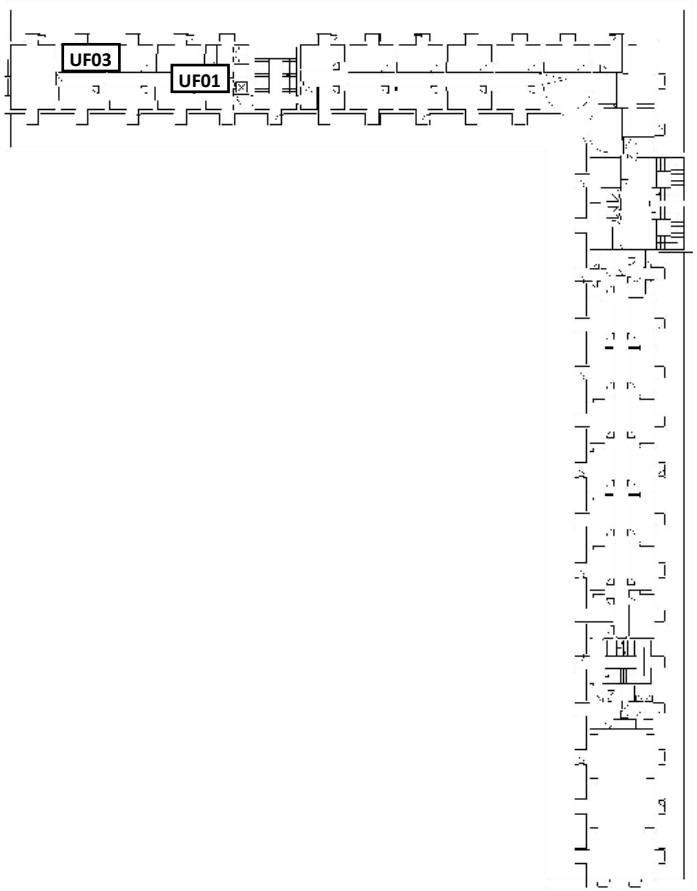

Piano sottotetto

TABELLE RIASSUNTIVE

Livello accessibilità – SENZA INTERVENTI

DISABILITÁ	ACCESSO	COLLEGAMENTI VERTICALI	COLLEGAMENTI ORIZZONTALI	BAGNI PER DISABILI	AULE	AULA MAGNA	UFFICI	SEGRETERIA	LIVELLO ACCESSIBILITÁ
	2	1	1	2	3	1	2	2	**1,8**
	3	3	2	2	2	2	2	2	**2,3**
	2	2	1	2	1	1	1	2	**1,5**
	2	2	2	2	2	2	2	2	**2**

Livello accessibilità – INTERVENTI PRIORITÁ A

DISABILITÁ	ACCESSO	COLLEGAMENTI VERTICALI	COLLEGAMENTI ORIZZONTALI	BAGNI PER DISABILI	AULE	AULA MAGNA	UFFICI	SEGRETERIA	LIVELLO ACCESSIBILITÁ
	1	1	1	1	2	1	2	2	**1,4**
	3	3	2	2	2	2	2	2	**2,3**
	2	2	1	2	1	1	1	2	**1,5**
	1	1	1	1	1	1	1	1	**1**

Livello accessibilità – INTERVENTI PRIORITÁ A - B

DISABILITÁ	ACCESSO	COLLEGAMENTI VERTICALI	COLLEGAMENTI ORIZZONTALI	BAGNI PER DISABILI	AULE	AULA MAGNA	UFFICI	SEGRETERIA	LIVELLO ACCESSIBILITÁ
	1	1	1	1	1	1	2	2	**1,3**
	3	2	2	1	2	2	2	2	**2**
	2	2	1	1	1	1	1	2	**1,4**
	1	1	1	1	1	1	1	1	**1**

Livello accessibilità – INTERVENTI PRIORITÁ A - B - C

DISABILITÁ	ACCESSO	COLLEGAMENTI VERTICALI	COLLEGAMENTI ORIZZONTALI	BAGNI PER DISABILI	AULE	AULA MAGNA	UFFICI	SEGRETERIA	LIVELLO ACCESSIBILITÁ
	1	1	1	1	1	1	1	1	**1**
	1	1	1	1	1	1	1	1	**1**
	1	1	1	1	1	1	1	1	**1**
	1	1	1	1	1	1	1	1	**1**

COSTI INDICATIVI – interventi priorità A

CODICE	DESCRIZIONE	PR. UNITARIO	U.M.	QUANTITÁ	COSTO TOTALE
AC01.01	Segnale di indicazione di direzione, realizzato in profilo in lega di alluminio, dotato di una o più rotaie nella parte posteriore per l'alloggiamento delle staffe occorrenti per il fissaggio; colori di fondo, bordini, simboli e iscrizioni in pellicola termoadesiva di colore appropriato.	€ 20,00	cad	5	€ 100,00
AC01.03	Cartello di formato quadrato, con colore, figure, scritte e sistema di ancoraggio adeguato ai sostegni in uso, di dimensioni 15x15 cm. Compreso il sostegno.	€ 30,00	cad	5	€ 150,00
AC02.01	Provvista e posa in opera di porta a due battenti, in legno, con larghezza 140 cm e altezza fino a 230 cm, compresa la rimozione e lo smaltimento del serramento esistente.	€ 1.500,00	a corpo	3	€ 4.500,00
AC03.01	Fornitura e posa di profilo adesivo antiscivolo in pvc per pedate delle scale.	€ 14,00	m	90	€ 1.260,00
AC04.01	Segnale di indicazione, realizzato in profilo in lega di alluminio, dotato di una o più rotaie nella parte posteriore per l'alloggiamento delle staffe occorrenti per il fissaggio; colori di fondo, bordini, simboli e iscrizioni in pellicola termoadesiva di colore appropriato.	€ 20,00	cad	4	€ 80,00
AC04.03	Cartello con mappa visuale, realizzato in profilo in lega di alluminio, dotato di una o più rotaie nella parte posteriore per l'alloggiamento delle staffe occorrenti per il fissaggio; colori di fondo, bordini, simboli e iscrizioni in pellicola termoadesiva di colore appropriato.	€ 30,00	cad	4	€ 120,00
AC06.02	Fornitura e posa di profilo adesivo antiscivolo in pvc per pedate delle scale.	€ 14,00	m	20	€ 280,00
CV01.01	Cartello di formato rettangolare, con colore, figure, scritte e sistema di ancoraggio adeguato ai sostegni in uso. Compreso il sostegno.	€ 30,00	cad	15	€ 450,00
CV04.01	Fornitura e posa di profilo adesivo antiscivolo in pvc per pedate delle scale.	€ 14,00	m	700	€ 9.800,00
CO02.01	Segnale di indicazione, realizzato in profilo in lega di alluminio, dotato di una o più rotaie nella parte posteriore per l'alloggiamento delle staffe occorrenti per il fissaggio; colori di fondo, bordini, simboli e iscrizioni in pellicola termoadesiva di colore appropriato.	€ 20,00	cad	15	€ 300,00
CO02.02	Fornitura e posa di segnaletica orizzontale, costituita da dischi colorati in pvc, adesivi e di diametro 20 cm.	€ 0,80	m	200	€ 160,00
BA01.01	Cartello di indicazione, con colore, figure, scritte e sistema di ancoraggio adeguato ai sostegni in uso.	€ 15,00	cad	15	€ 225,00
BA02.01	Provvista e posa in opera di porta a due battenti, in legno, con larghezza 120 cm e altezza fino a 230 cm, compresa la rimozione e lo smaltimento del serramento esistente.	€ 1.300,00	a corpo	4	€ 5.200,00
AU01.01	Provvista e posa in opera di porta a due battenti, in legno, con larghezza 120 cm e altezza fino a 230 cm, compresa la rimozione e lo smaltimento del serramento esistente.	€ 1.300,00	a corpo	20	€ 26.000,00
AU01.03	Fornitura e posa di segnaletica orizzontale, costituita da dischi colorati in pvc, adesivi e di diametro 20 cm.	€ 0,80	m	100	€ 80,00
AM01.02	Fornitura e posa di segnaletica orizzontale, costituita da dischi colorati in pvc, adesivi e di diametro 20 cm.	€ 0,80	m	20	€ 16,00

UF01.02	Fornitura e posa di segnaletica orizzontale, costituita da dischi colorati in pvc, adesivi e di diametro 20 cm.	€ 0,80	m	100	€ 80,00
SE01.02	Fornitura e posa di segnaletica orizzontale, costituita da dischi colorati in pvc, adesivi e di diametro 20 cm.	€ 0,80	m	10	€ 8,00
		COSTO TOTALE INTERVENTI PRIORITÁ A			€ 48.809,00

COSTI INDICATIVI – interventi priorità B

CODICE	DESCRIZIONE	PR. UNITARIO	U.M.	QUANTITÁ	COSTO TOTALE
AC01.02	Abbassamento citofono ed installazione di una targa informativa.	€ 110,00	a corpo	1	€ 110,00
CV03.01	Fornitura e posa di pavimento tattile per l'orientamento e la sicurezza dei non vedenti, costituito da piastrelle da 40x40 cm in plastica colorata, flessibile, in pvc, ad alta resistenza; da fissare a pavimento tramite apposita colla.	€ 40,00	m	68	€ 2.720,00
CV04.02	Fornitura e posa in opera di corrimano in profilati, scatolati o tubolari, in acciaio inox, con disegno semplice, comprensivo di montanti verticali.	€ 150,00	m	12	€ 1.800,00
BA01.02	Fornitura e posa di pavimento tattile per l'orientamento e la sicurezza dei non vedenti, costituito da piastrelle da 40x40 cm in plastica colorata, flessibile, in pvc, ad alta resistenza; da fissare a pavimento tramite apposita colla.	€ 40,00	m	45	€ 1.800,00
	Targa tattile di orientamento, costituita da lastra in alluminio verniciato, con grafica a rilievo, testo in nero e caratteri a rilievo in braille.	€ 800,00	cad	15	€ 12.000,00
BA03.01	Fornitura ed installazione di dispositivo ottico-acustico di segnalazione allarme rispondente alla normativa.	€ 400,00	a corpo	15	€ 6.000,00
AU03.01	Rimozione e smaltimento di sedute imbullonate a terra, compreso il ripristino della pavimentazione.	€ 70,00	mq	65	€ 4.550,00
		COSTO TOTALE INTERVENTI PRIORITÁ B			€ 28.980,00

COSTI INDICATIVI – interventi priorità C

CODICE	DESCRIZIONE	PR. UNITARIO	U.M.	QUANTITÁ	COSTO TOTALE
AC02.02	Fornitura e posa di pavimento tattile per l'orientamento e la sicurezza dei non vedenti, costituito da piastrelle da 40x40 cm in plastica colorata, flessibile, in pvc, ad alta resistenza; da fissare a pavimento tramite apposita colla.	€ 40,00	m	12	€ 480,00
AC03.02	Fornitura e posa di pavimento tattile per l'orientamento e la sicurezza dei non vedenti, costituito da piastrelle da 40x40 cm in plastica colorata, flessibile, in pvc, ad alta resistenza; da fissare a pavimento tramite apposita colla.	€ 40,00	m	15	€ 600,00
AC04.02	Mappa tattile di orientamento da 60x60, costituita da lastra in alluminio verniciato, con grafica a rilievo, testo in nero e caratteri a rilievo in braille.	€ 500,00	cad	5	€ 2.500,00
AC06.01	Installazione di un servoscala rettilineo, con comandi di salita e discesa.	€ 10.000,00	cad	1	€ 10.000,00
AC06.03	Fornitura e posa di pavimento tattile per l'orientamento e la sicurezza dei non vedenti, costituito da piastrelle da 40x40 cm in plastica colorata, flessibile, in pvc, ad alta resistenza; da fissare a pavimento tramite apposita colla.	€ 40,00	m	5	€ 200,00
AC06.04	Installazione e fornitura di sistema ad induzione magnetica, costituito da un amplificatore e da un cavo che delimiti l'area da trattare.	€ 500,00	cad	1	€ 500,00
CV01.02	Fornitura e posa di pavimento tattile per l'orientamento e la sicurezza dei non vedenti, costituito da piastrelle da 40x40 cm in plastica colorata, flessibile, in pvc, ad alta resistenza; da fissare a pavimento tramite apposita colla.	€ 40,00	m	90	€ 3.600,00
	Targa tattile di orientamento, costituita da lastra in alluminio verniciato, con grafica a rilievo, testo in nero e caratteri a rilievo in braille.	€ 300,00	cad	30	€ 9.000,00
CV02.01	Installazione e fornitura di dispositivo per annunci vocali per piano per ascensore.	€ 200,00	cad	6	€ 1.200,00
CV02.02	Installazione e fornitura di sistema ad induzione magnetica per ascensori, costituito da un amplificatore e da un cavo che delimiti l'area da trattare.	€ 250,00	cad	6	€ 1.500,00
CV04.03	Targa tattile di orientamento per corrimano, costituita da lastra in alluminio verniciato, sagomato, con grafica a rilievo, testo in nero e caratteri a rilievo in braille.	€ 100,00	cad	34	€ 3.400,00
CO02.03	Fornitura e posa di pavimento tattile per l'orientamento e la sicurezza dei non vedenti, costituito da piastrelle da 40x40 cm in plastica colorata, flessibile, in pvc, ad alta resistenza; da fissare a pavimento tramite apposita colla.	€ 40,00	m	60	€ 2.400,00
CO05.01	Segnaletica di orientamento, costituita da lastra in alluminio verniciato, con grafica e caratteri in braille a rilievo.	€ 30,00	cad	20	€ 600,00
AU01.02	Fornitura e posa di pavimento tattile per l'orientamento e la sicurezza dei non vedenti, costituito da piastrelle da 40x40 cm in plastica colorata, flessibile, in pvc, ad alta resistenza; da fissare a pavimento tramite apposita colla.	€ 40,00	m	50	€ 2.000,00
AU05.01	Adeguamento dell'altezza della maniglia della finestra con rimando in basso ad una quota tra 100-130 cm.	€ 200,00	a corpo	20	€ 4.000,00

AM01.01	Fornitura e posa di pavimento tattile per l'orientamento e la sicurezza dei non vedenti, costituito da piastrelle da 40x40 cm in plastica colorata, flessibile, in pvc, ad alta resistenza; da fissare a pavimento tramite apposita colla.	€	40,00	m	10	€	400,00
UF01.01	Fornitura e posa di pavimento tattile per l'orientamento e la sicurezza dei non vedenti, costituito da piastrelle da 40x40 cm in plastica colorata, flessibile, in pvc, ad alta resistenza; da fissare a pavimento tramite apposita colla.	€	40,00	m	80	€	3.200,00
UF05.01	Fornitura ed installazione di sistema di apertura automatico per finestre a due ante battenti.	€	350,00	a corpo	20	€	7.000,00
UF06.01	Adeguamento dell'altezza della maniglia della finestra con rimando in basso ad una quota tra 100-130 cm.	€	200,00	a corpo	35	€	7.000,00
UF07.01	Demolizione e smaltimento della rampa esistente; realizzazione di una nuova rampa in calcestruzzo e di un piano di sbarco di almeno 100 cm, compresa la fornitura dei materiali.	€	300,00	a corpo	1	€	300,00
SE01.01	Fornitura e posa di pavimento tattile per l'orientamento e la sicurezza dei non vedenti, costituito da piastrelle da 40x40 cm in plastica colorata, flessibile, in pvc, ad alta resistenza; da fissare a pavimento tramite apposita colla.	€	40,00	m	10	€	400,00
SE03.01	Adeguamento del bancone della reception, abbassando la quota del piano ad un'altezza di 90 cm per renderlo utilizzabile da persona su sedia a ruote. Compresa la fornitura del materiale.	€	300,00	a corpo	1	€	300,00
SE03.02	Installazione e fornitura di sistema ad induzione magnetica, costituito da un amplificatore e da un cavo che delimiti l'area da trattare.	€	500,00	a corpo	1	€	500,00
		COSTO TOTALE INTERVENTI PRIORITÁ C				€	61.080,00

Campus Mensa e Aule Studio - ACCESSO

CODICE	FOTO	CARATTERISTICHE	CRITICITÁ	INTERVENTO	PRIORITÁ	COSTO INDICATIVO
AC01		Il padiglione ha tre ingressi: uno di servizio per accedere alla cucina, uno per la mensa ed uno per le aule studio. Gli ingressi sono facilmente individuabili.	Gli ingressi a mensa e aule studio presentano una soglia superiore a 2 cm.	01- Installazione di una rampa per facilitare l'accesso.	A	500,00 €
AC02		Le porte degli ingressi hanno una larghezza maggiore di 80 cm, sono facilmente manovrabili (anta inferiore a 120 cm) e hanno lo zerbino incassato.	Le porte non sono segnalate da codice tattilo-plantare.	01- Installazione di codice tattilo-plantare per segnalare le porte.	C	240,00 €
			Le porte hanno il vetro a meno di 40 cm da terra.	02- Sostituzione dei serramenti.	B	3000,00 €
AC03		All'esterno dell'edificio sono esposte le informazioni base (ad es. orari).	Non è presente una mappa visuale per l'orientamento.	01- Inserimento di mappe visuali per l'orientamento.	A	60,00 €
			Non ci sono mappe tattili di orientamento.	02- Inserimento di mappe tattili per l'orientamento.	C	1000,00 €

Livello accessibilità

DISABILITÁ				
GIUDIZIO	2	3	2	2

Campus Mensa e Aule Studio - COLLEGAMENTI VERTICALI

CODICE	FOTO	CARATTERISTICHE	CRITICITÁ	INTERVENTO	PRIORITÁ	COSTO INDICATIVO
CV01		La struttura si sviluppa su due livelli: piano terra e soppalco sono collegati attraverso una rampa di scale.				
CV02		Le scale hanno andamento regolare e sono facilmente individuabili e raggiungibili.	Le scale non presentano un segnale a pavimento che indichi l'inizio e la fine della rampa (fascia di materiale diverso), situato ad almeno 30 cm dal primo e dall'ultimo gradino e non c'è il codice di pericolo valicabile.	01- Segnalare a pavimento l'inizio e la fine della rampa con una fascia di materiale diverso posta a 30 cm dal primo e dall'ultimo gradino e con codice di pericolo valicabile.	B	280,00 €
CV03		Le rampe di scale hanno dimensioni adeguate, corrimano continuo, parapetto alto almeno 100 cm e segnali luminosi di emergenza.	Il corrimano non è prolungato di 30 cm oltre il primo e l'ultimo gradino.	01- Adeguare il corrimano prolungandolo di 30 cm oltre il primo e l'ultimo gradino.	B	360,00 €
			Il corrimano non ha segnali tattili con informazioni.	02- Aggiungere segnali tattili con informazioni (ad es. piano).	C	400,00 €

Livello accessibilità

DISABILITÁ				
GIUDIZIO	2	3	1	1

Campus Mensa e Aule Studio - COLLEGAMENTI ORIZZONTALI

CODICE	FOTO	CARATTERISTICHE	CRITICITÁ	INTERVENTO	PRIORITÁ	COSTO INDICATIVO
CO01		I corridoi, gli spazi di distribuzione e i disimpegni hanno larghezza adeguata e consentono la manovra da parte di persona su sedia a ruote.	Il sottoscala risulta pericoloso per le persone con disabilità visiva, perché ad un'altezza inferiore a 2,10 m dal piano di calpestio.	01- Segnalazione a pavimento del pericolo e applicazione di nastro sulla scala per delimitare l'area preclusa al passaggio.	A	1210,00 €
CO02		I percorsi hanno una pavimentazione in materiale non sdrucciolevole e non sono presenti variazioni di livello.	Non ci sono cartelli e segnaletica integrati con simboli e in braille.	01- Installazione di cartelli e segnaletica con simboli e in braille.	A	300,00 €
			Non ci sono segnali guida a pavimento nei percorsi principali.	02- Inserimento percorsi guida a pavimento.	A	48,00 €
			Non ci sono percorsi pedo-tattili.	03- Installazione di percorsi pedo-tattili.	C	1200,00 €
CO03		Gli spazi antistanti e retrostanti le porte di accesso ai singoli ambienti permettono la manovra di una sedia a ruote.				
CO04		Non ci sono ostacoli in corrispondenza dei percorsi verticali ed in corrispondenza di ognuno è presente un piano di sbarco di almeno 150x150 cm.				

CODICE	FOTO	CARATTERISTICHE	CRITICITÁ	INTERVENTO	PRIORITÁ	COSTO INDICATIVO
CO05		La mensa presenta uno spazio esterno dove è possibile eseguire le manovre con la sedia a ruote.	La soglia è superiore a 2 cm.	01- Installazione di una rampa per facilitare l'accesso.	B	250,00 €
			Esternamente è apribile solo un'anta della porta e il passaggio è di 70 cm.	02- Sostituzione del serramento esistente.	C	1300,00 €

Livello accessibilità

DISABILITÁ				
GIUDIZIO	2	3	1	2

Campus Mensa e Aule Studio - BAGNI PER DISABILI

CODICE	FOTO	CARATTERISTICHE	CRITICITÁ	INTERVENTO	PRIORITÁ	COSTO INDICATIVO
BA01		Sono presenti due servizi igienici accessibili.	Non sono presenti cartelli con simboli che indichino dove si trovano i bagni.	01- Installazione di cartelli con simboli.	A	30,00 €
			Non ci sono percorsi tattilo-plantari per individuare la porta, né una targa tattile fuori dalla porta con indicata la posizione dei sanitari.	02- Realizzazione di percorsi tattilo-plantari per individuare la porta e installazione di una targa tattile fuori dalla porta con indicata la posizione dei sanitari.	B	2000,00 €
BA02		La porta dei bagni ha una larghezza adeguata, non presenta soglia ed è scorrevole.	La porta dei bagni non è facilmente apribile.	01- Sostituzione della maniglia e del nottolino di chiusura della porta.	A	100,00 €
BA03		I servizi sono dotati di allarme per richiedere aiuto dall'interno del bagno e di segnale acustico e visivo per percepire l'allarme antincendio/evacuazione dall'interno del bagno.				
BA04		Nel bagno sono garantiti gli spazi di manovra e di accostamento agli apparecchi sanitari.	L'interasse del wc del bagno delle aule studio è posizionato a più di 40 cm del maniglione.	01- Spostamento del wc.	A	300,00 €
			Lo specchio e i dispenser di sapone e asciugamani non sono ad un'altezza adeguata.	02- Adeguamento altezza accessori.	B	60,00 €

Livello accessibilità

DISABILITÁ				
GIUDIZIO	2	3	1	2

Campus Mensa e Aule Studio - AULE

CODICE	FOTO	CARATTERISTICHE	CRITICITÁ	INTERVENTO	PRIORITÁ	COSTO INDICATIVO
AU01		Le aule sono facilmente raggiungibili da persona su sedia a ruote.	Non ci sono percorsi tattilo-plantari per individuare le aule.	01- Realizzazione di percorsi tattilo-plantari per individuare le aule.	C	400,00 €
			Non ci sono segnali a pavimento per individuare le aule.	02- Inserimento di segnali a pavimento per individuare le aule.	A	8,00 €
AU02		I percorsi all'interno dell'aula permettono il passaggio di persone su sedia a ruote.				
AU03		Gli arredi sono mobili e sono utilizzabili anche da persone con disabilità.				

Livello accessibilità

DISABILITÁ				
GIUDIZIO	1	3	1	2

Campus Mensa e Aule Studio - MENSA

CODICE	FOTO	CARATTERISTICHE	CRITICITÁ	INTERVENTO	PRIORITÁ	COSTO INDICATIVO
ME01		La mensa è facilmente raggiungibile da persona su sedia a ruote.	Non ci sono percorsi tattilo-plantari per individuare la mensa.	01- Realizzazione di percorsi tattilo-plantari per individuare la mensa.	C	400,00 €
			Non ci sono segnali a pavimento per individuare la mensa.	02- Inserimento di segnali a pavimento per individuare la mensa.	A	8,00 €
ME02		I percorsi all'interno della mensa permettono il passaggio di persone su sedia a ruote.	Non ci sono percorsi tattilo-plantari all'interno della mensa.	01- Realizzazione di percorsi tattilo-plantari all'interno della mensa.	C	600,00 €
ME03		Gli arredi sono mobili e sono utilizzabili anche da persone con disabilità; sono presenti dispositivi tecnologici per persone con disabilità sensoriali o intellettive (ad es. le casse automatiche).				

Livello accessibilità

DISABILITÁ				
GIUDIZIO	1	3	1	2

Planimetria con indicazione dei punti fotografici –PIANO TERRA

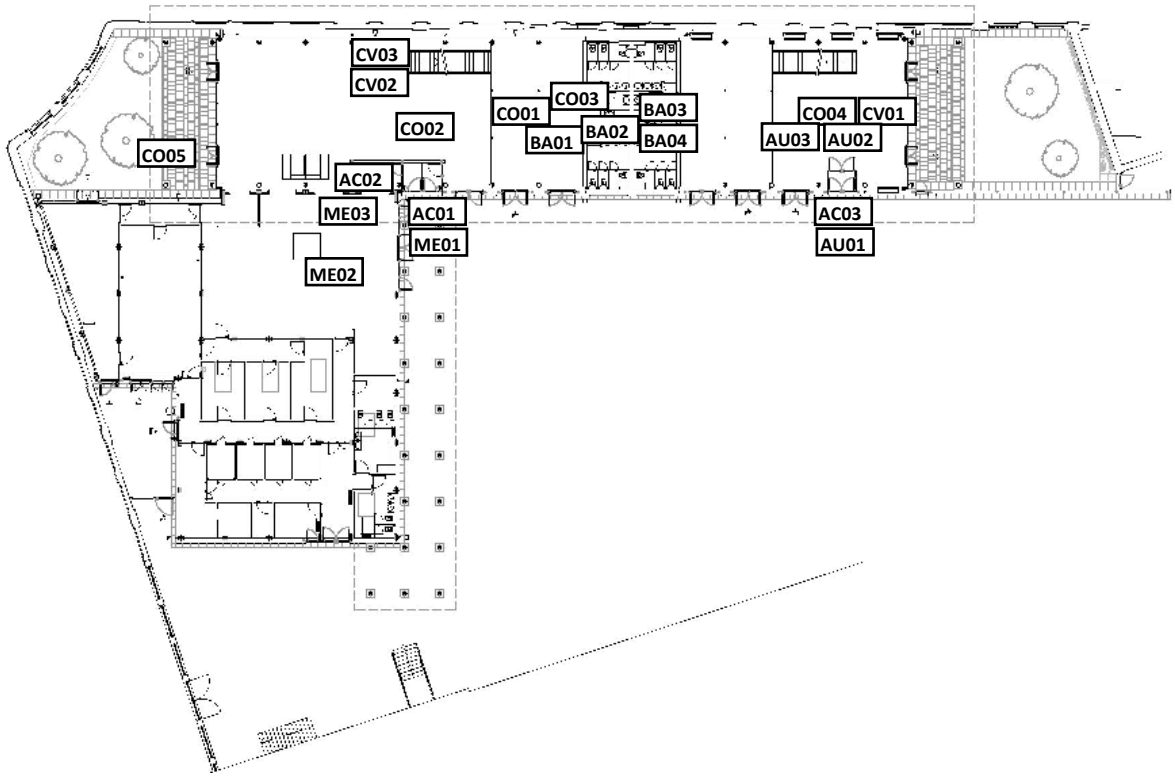

Piano terra

TABELLE RIASSUNTIVE

Livello accessibilità – SENZA INTERVENTI

DISABILITÁ	ACCESSO	COLLEGAMENTI VERTICALI	COLLEGAMENTI ORIZZONTALI	BAGNI PER DISABILI	AULE	MENSA	LIVELLO ACCESSIBILITÁ
	2	2	2	2	1	1	**1,7**
	3	3	3	3	3	3	**3**
	2	1	1	1	1	1	**1,2**
	2	1	2	2	2	2	**1,8**

Livello accessibilità – INTERVENTI PRIORITÁ A - B

DISABILITÁ	ACCESSO	COLLEGAMENTI VERTICALI	COLLEGAMENTI ORIZZONTALI	BAGNI PER DISABILI	AULE	MENSA	LIVELLO ACCESSIBILITÁ
	1	1	1	1	1	1	**1**
	3	2	2	1	3	3	**2,3**
	2	1	1	1	1	1	**1,2**
	1	1	1	1	1	1	**1**

Livello accessibilità – INTERVENTI PRIORITÁ A

DISABILITÁ	ACCESSO	COLLEGAMENTI VERTICALI	COLLEGAMENTI ORIZZONTALI	BAGNI PER DISABILI	AULE	MENSA	LIVELLO ACCESSIBILITÁ
	1	2	2	1	1	1	**1,3**
	3	3	2	3	3	3	**2,8**
	2	1	1	1	1	1	**1,2**
	1	1	1	1	1	1	**1**

Livello accessibilità – INTERVENTI PRIORITÁ A - B - C

DISABILITÁ	ACCESSO	COLLEGAMENTI VERTICALI	COLLEGAMENTI ORIZZONTALI	BAGNI PER DISABILI	AULE	MENSA	LIVELLO ACCESSIBILITÁ
	1	1	1	1	1	1	**1**
	1	1	1	1	1	1	**1**
	1	1	1	1	1	1	**1**
	1	1	1	1	1	1	**1**

COSTI INDICATIVI – interventi priorità A

CODICE	DESCRIZIONE	PR. UNITARIO	U.M.	QUANTITÁ	COSTO TOTALE
AC01.01	Fornitura e posa di rampa metallica per un dislivello fino a 7 cm, con superficie antiscivolo.	€ 250,00	cad	2	€ 500,00
AC03.01	Cartello con mappa visuale, realizzato in profilo in lega di alluminio, dotato di una o più rotaie nella parte posteriore per l'alloggiamento delle staffe occorrenti per il fissaggio; colori di fondo, bordini, simboli e iscrizioni in pellicola termoadesiva di colore appropriato.	€ 30,00	cad	2	€ 60,00
CO01.01	Fornitura e posa di pavimento tattile per l'orientamento e la sicurezza dei non vedenti, costituito da piastrelle da 40x40 cm in plastica colorata, flessibile, in pvc, ad alta resistenza; da fissare a pavimento tramite apposita colla.	€ 40,00	m	30	€ 1.200,00
	Fornitura e applicazione di nastro adesivo a bande gialle e nere per la delimitazione di aree precluse al passaggio.	€ 0,50	m	20	€ 10,00
CO02.01	Segnaletica di orientamento, costituita da lastra in alluminio verniciato, con grafica e caratteri in braille a rilievo.	€ 30,00	cad	10	€ 300,00
CO02.02	Fornitura e posa di segnaletica orizzontale, costituita da dischi colorati in pvc, adesivi e di diametro 20 cm.	€ 0,80	m	60	€ 48,00
BA01.01	Cartello di indicazione, con colore, figure, scritte e sistema di ancoraggio adeguato ai sostegni in uso.	€ 15,00	cad	2	€ 30,00
BA02.01	Sostituzione del sistema di chiusura della porta con tipo a nottolino.	€ 50,00	a corpo	2	€ 100,00
BA04.01	Spostamento wc disabili, compreso il rispristino delle finiture.	€ 300,00	a corpo	1	€ 300,00
AU01.02	Fornitura e posa di segnaletica orizzontale, costituita da dischi colorati in pvc, adesivi e di diametro 20 cm.	€ 0,80	m	10	€ 8,00
ME01.02	Fornitura e posa di segnaletica orizzontale, costituita da dischi colorati in pvc, adesivi e di diametro 20 cm.	€ 0,80	m	10	€ 8,00
		COSTO TOTALE INTERVENTI PRIORITÁ A			€ 2.564,00

COSTI INDICATIVI – interventi priorità B

CODICE	DESCRIZIONE	PR. UNITARIO	U.M.	QUANTITÁ	COSTO TOTALE
AC02.02	Rimozione, fornitura e posa di serramento esterno in alluminio, compreso lo smaltimento della porta esistente.	€ 1.000,00	cad	3	€ 3.000,00
CV02.01	Fornitura e posa di pavimento tattile per l'orientamento e la sicurezza dei non vedenti, costituito da piastrelle da 40x40 cm in plastica colorata, flessibile, in pvc, ad alta resistenza; da fissare a pavimento tramite apposita colla.	€ 40,00	m	7	€ 280,00
CV03.01	Fornitura e posa in opera di corrimano in profilati, scatolati o tubolari, in acciaio inox, con disegno semplice, comprensivo di montanti verticali.	€ 150,00	m	2,4	€ 360,00
CO05.01	Fornitura e posa di rampa metallica per un dislivello fino a 7 cm, con superficie antiscivolo.	€ 250,00	cad	1	€ 250,00
BA01.02	Fornitura e posa di pavimento tattile per l'orientamento e la sicurezza dei non vedenti, costituito da piastrelle da 40x40 cm in plastica colorata, flessibile, in pvc, ad alta resistenza; da fissare a pavimento tramite apposita colla.	€ 40,00	m	10	€ 400,00
	Targa tattile di orientamento, costituita da lastra in alluminio verniciato, con grafica a rilievo, testo in nero e caratteri a rilievo in braille.	€ 800,00	cad	2	€ 1.600,00
BA04.02	Spostamento accessori bagno, compreso il rispristino delle finiture.	€ 30,00	a corpo	2	€ 60,00
			COSTO TOTALE INTERVENTI PRIORITÁ B		€ 5.950,00

COSTI INDICATIVI – interventi priorità C

CODICE	DESCRIZIONE	PR. UNITARIO	U.M.	QUANTITÁ	COSTO TOTALE
AC02.01	Fornitura e posa di pavimento tattile per l'orientamento e la sicurezza dei non vedenti, costituito da piastrelle da 40x40 cm in plastica colorata, flessibile, in pvc, ad alta resistenza; da fissare a pavimento tramite apposita colla.	€ 40,00	m	6	€ 240,00
AC03.02	Mappa tattile di orientamento da 60x60, costituita da lastra in alluminio verniciato, con grafica a rilievo, testo in nero e caratteri a rilievo in braille.	€ 500,00	cad	2	€ 1.000,00
CV03.02	Targa tattile di orientamento per corrimano, costituita da lastra in alluminio verniciato, sagomato, con grafica a rilievo, testo in nero e caratteri a rilievo in braille.	€ 100,00	cad	4	€ 400,00
CO02.03	Fornitura e posa di pavimento tattile per l'orientamento e la sicurezza dei non vedenti, costituito da piastrelle da 40x40 cm in plastica colorata, flessibile, in pvc, ad alta resistenza; da fissare a pavimento tramite apposita colla.	€ 40,00	m	30	€ 1.200,00
CO05.02	Provvista e posa in opera di porta a due battenti, in legno, con larghezza 120 cm e altezza fino a 230 cm, compresa la rimozione e lo smaltimento del serramento esistente.	€ 1.300,00	a corpo	1	€ 1.300,00
AU01.01	Fornitura e posa di pavimento tattile per l'orientamento e la sicurezza dei non vedenti, costituito da piastrelle da 40x40 cm in plastica colorata, flessibile, in pvc, ad alta resistenza; da fissare a pavimento tramite apposita colla.	€ 40,00	m	10	€ 400,00
ME01.01	Fornitura e posa di pavimento tattile per l'orientamento e la sicurezza dei non vedenti, costituito da piastrelle da 40x40 cm in plastica colorata, flessibile, in pvc, ad alta resistenza; da fissare a pavimento tramite apposita colla.	€ 40,00	m	10	€ 400,00
ME02.01	Fornitura e posa di pavimento tattile per l'orientamento e la sicurezza dei non vedenti, costituito da piastrelle da 40x40 cm in plastica colorata, flessibile, in pvc, ad alta resistenza; da fissare a pavimento tramite apposita colla.	€ 40,00	m	15	€ 600,00
			COSTO TOTALE INTERVENTI PRIORITÁ C		€ 5.540,00

Campus Aule - ACCESSO

CODICE	FOTO	CARATTERISTICHE	CRITICITÁ	INTERVENTO	PRIORITÁ	COSTO INDICATIVO
AC01		La struttura ha quattro ingressi: uno al piano interrato e tre al piano terra. Gli ingressi sono facilmente individuabili ed accessibili per le persone su sedia a ruote.	Non ci sono segnaletiche integrate da icone e simboli per individuare gli ingressi.	01- Installazione cartellonistica e segnaletica di orientamento/indicazione.	A	80,00 €
			Il citofono presente all'ingresso nord è ad una quota troppo alta per essere accessibile da sedia a ruote e non è presente un cartello informativo.	02- Abbassamento citofono ed installazione di un cartello informativo.	B	110,00 €
			Non è esposto agli ingressi il simbolo di accessibilità.	03- Esposizione simbolo di accessibilità nei pressi degli ingressi.	A	90,00 €
AC02		Le porte degli ingressi hanno una larghezza maggiore di 80 cm, con soglia inferiore a 2,5 cm e sono facilmente manovrabili (anta inferiore a 120 cm).	Le porte non sono segnalate da codice tattilo-plantare.	01- Installazione di codice tattilo-plantare per segnalare le porte.	C	320,00 €
AC03		I dislivelli presenti agli ingressi sono superati mediante gradini e rampe.	I gradini in pietra non presentano bande antiscivolo di colore contrastante.	01- Applicazione di bande antiscivolo sulle pedate.	A	1050,00 €
			La scala non è segnalata con codice tattilo-plantare di pericolo valicabile.	02- Inserimento di codice tattilo-plantare per segnalare la scala.	C	400,00 €
AC04		In prossimità dell'accesso sono presenti cartelli con informazioni sulla distribuzione interna dell'edificio.	All'esterno dell'edificio non sono esposte le informazioni di base (ad es. orari, giorni di chiusura, ecc).	01- Installazione cartellonistica di indicazione.	A	80,00 €
			Non ci sono mappe tattili di orientamento che rappresentino i vari livelli dell'edificio.	02- Inserimento di mappe tattili per l'orientamento.	C	2000,00 €
			Non ci sono mappe visuali per l'orientamento.	03- Inserimento di mappe visuali per l'orientamento.	A	120,00 €

CODICE	FOTO	CARATTERISTICHE	CRITICITÁ	INTERVENTO	PRIORITÁ	COSTO INDICATIVO
AC05		Nelle aree adiacenti l'ingresso è assicurato uno spazio adeguato e libero da ostacoli per il movimento delle sedie a ruote.	Lo zerbino non è incassato.	01- Sostituzione dello zerbino con uno di tipo a incasso.	B	1200,00 €
AC06		È presente un punto informazioni in prossimità dell'ingresso al piano interrato ed il percorso per raggiungerlo è diretto e lineare; vicino al punto informazioni c'è uno spazio di attesa dove è possibile sedersi.	Il bancone non ha un'altezza adeguata per persone su sedia a ruote o di bassa statura.	01- Adeguamento dell'altezza di una parte del bancone.	C	300,00 €
			La portineria non è dotata di area ad induzione magnetica per non udenti.	02- Dotare la portineria di area ad induzione magnetica.	C	500,00 €

Livello accessibilità

DISABILITÁ				
GIUDIZIO	2	3	2	2

Campus Aule - COLLEGAMENTI VERTICALI

CODICE	FOTO	CARATTERISTICHE	CRITICITÁ	INTERVENTO	PRIORITÁ	COSTO INDICATIVO
CV01		La struttura si sviluppa su più piani e c'è un ascensore, di dimensioni adeguate, che collega tutti i livelli.	Non ci sono indicazioni con simboli chiari per individuare l'ascensore.	01- Installazione cartellonistica di indicazione.	A	90,00 €
			Non è presente un percorso tattilo-plantare, né una targa tattile che indichi dove conduce l'ascensore.	02- Installazione di un percorso tattilo-plantare e di una targa tattile che indichi dove conduce l'ascensore.	C	1500,00 €
CV02		La pulsantiera interna ed esterna è raggiungibile da una persona su sedia a ruote. Quella interna è touch.	I numeri non sono ingranditi, in rilievo e non sono in braille.	01- Sostituzione pulsantiera interna ed esterna.	B	500,00 €
			Non ci sono annunci vocali per ogni piano.	02- Adeguamento ascensore con dispositivo per annunci vocali.	C	200,00 €
			Non è presente un sistema ad induzione magnetica per persone non udenti per comunicare con l'operatore in caso di emergenza.	03- Installazione di un sistema ad induzione magnetica per comunicare in caso di emergenza.	C	250,00 €
CV03		Le scale hanno andamento regolare, sono facilmente individuabili e raggiungibili e presentano un corrimano continuo prolungato di 30 cm oltre il primo e l'ultimo gradino.	Le scale non presentano un segnale a pavimento che indichi l'inizio e la fine della rampa (fascia di materiale diverso), situato ad almeno 30 cm dal primo e dall'ultimo gradino e non c'è il codice di pericolo valicabile.	01- Segnalare a pavimento l'inizio e la fine della rampa con una fascia di materiale diverso posta a 30 cm dal primo e dall'ultimo gradino e con codice di pericolo valicabile.	B	320,00 €
			Le scale non presentano bande antiscivolo di colore contrastante sulle pedate.	02- Applicazione di bande antiscivolo sulle pedate.	A	1400,00 €

CODICE	FOTO	CARATTERISTICHE	CRITICITÁ	INTERVENTO	PRIORITÁ	COSTO INDICATIVO
CV04		Le rampe di scale hanno dimensioni adeguate, parapetto alto almeno 100 cm e segnali luminosi di emergenza.	Il corrimano non ha segnali tattili con informazioni.	01- Aggiungere segnali tattili con informazioni (ad es. piano).	C	400,00 €

Livello accessibilità

DISABILITÁ				
GIUDIZIO	2	3	2	2

Campus Aule - COLLEGAMENTI ORIZZONTALI

CODICE	FOTO	CARATTERISTICHE	CRITICITÁ	INTERVENTO	PRIORITÁ	COSTO INDICATIVO
CO01		I corridoi, gli spazi di distribuzione e i disimpegni hanno larghezza adeguata, consentono la manovra da parte di persona su sedia a ruote e sono liberi da ostacoli.	Il sottoscala risulta pericoloso per le persone con disabilità visiva, perché ad un'altezza inferiore a 2,10 m dal piano di calpestio.	01- Segnalazione a pavimento del pericolo e applicazione di nastro sulla scala per delimitare l'area preclusa al passaggio.	A	143,00 €
CO02		I percorsi hanno una pavimentazione in materiale non sdrucciolevole e non sono presenti variazioni di livello. I cartelli per la fruizione e l'orientamento presentano anche un codice simbolico e sono ad altezza occhi.	Non ci sono cartelli e segnaletica in braille.	01- Installazione di cartelli e segnaletica in braille.	B	450,00 €
			Non ci sono segnali guida a pavimento nei percorsi principali.	02- Inserimento percorsi guida a pavimento.	A	160,00 €
			Non ci sono percorsi pedo-tattili.	03- Installazione di percorsi pedo-tattili.	C	6000,00 €
CO03		Gli spazi antistanti e retrostanti le porte di accesso ai singoli ambienti permettono la manovra di una sedia a ruote.				
CO04		Non ci sono ostacoli in corrispondenza dei percorsi verticali ed in corrispondenza di ognuno è presente un piano di sbarco di almeno 150x150 cm.				

Livello accessibilità

DISABILITÁ				
GIUDIZIO	1	3	1	2

Campus Aule - BAGNI PER DISABILI

CODICE	FOTO	CARATTERISTICHE	CRITICITÁ	INTERVENTO	PRIORITÁ	COSTO INDICATIVO
BA01		Sono presenti servizi igienici accessibili a tutti i piani. Ci sono cartelli con simboli che indicano dove si trova il bagno.	Non ci sono percorsi tattilo-plantari per individuare la porta, né una targa tattile fuori dalla porta con indicata la posizione dei sanitari.	01- Realizzazione di percorsi tattilo-plantari per individuare la porta e installazione di una targa tattile fuori dalla porta con indicata la posizione dei sanitari.	B	5520,00 €
BA02		La porta dei bagni ha una larghezza adeguata, non presenta soglia e si apre verso l'esterno.				
BA03		I servizi sono dotati di allarme per richiedere aiuto dall'interno del bagno.	Il segnale acustico e visivo per percepire l'allarme antincendio/evacuazione si trova nell'antibagno.	01- Spostamento del segnale acustico e visivo per percepire l'allarme dall'interno del bagno.	B	600,00 €
BA04		Nel bagno sono garantiti gli spazi di manovra e di accostamento agli apparecchi sanitari, che risultano tutti adatti all'utilizzo da parte di persone su sedia a ruote.				

CODICE	FOTO	CARATTERISTICHE	CRITICITÁ	INTERVENTO	PRIORITÁ	COSTO INDICATIVO
BA05		I bagni non sono finestrati.				

Livello accessibilità

DISABILITÁ				
GIUDIZIO	1	2	2	1

Campus Aule - AULE

CODICE	FOTO	CARATTERISTICHE	CRITICITÁ	INTERVENTO	PRIORITÁ	COSTO INDICATIVO
AU01		Le aule sono facilmente raggiungibili da persona su sedia a ruote.	Non ci sono percorsi tattilo-plantari per individuare le aule.	01- Realizzazione di percorsi tattilo-plantari per individuare le aule.	C	3600,00 €
			Non ci sono segnali a pavimento per individuare le aule.	02- Inserimento di segnali a pavimento per individuare le aule.	A	112,00 €
AU02		I percorsi all'interno delle aule permettono il passaggio di persone su sedia a ruote e non ci sono dislivelli.				
AU03		Le aule hanno arredi fissi: banchi con sedile ribaltabile e sono previsti posti dedicati a persone con disabilità.				
AU04		Le aule sono dotate di proiettore, lavagna luminosa, impianto sonoro e computer.	Non sono presenti dispositivi tecnologici per persone con disabilità sensoriali o intellettive.	01- Integrazione del materiale con dispositivi tecnologici per facilitare persone con disabilità sensoriali o intellettive (ad es. impianto ad induzione magnetica).	S	Da valutare soluzioni specifiche

CODICE	FOTO	CARATTERISTICHE	CRITICITÁ	INTERVENTO	PRIORITÁ	COSTO INDICATIVO
AU05	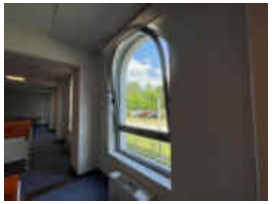	Tutte le aule presentano finestre con le medesime caratteristiche e sistema di aerazione forzata.	Le finestre hanno la maniglia posizionata ad una quota troppo alta per persone su sedia a ruote o di bassa statura.	01- Adeguare l'altezza della maniglia dei serramenti, in modo tale che siano apribili da persona su sedia a ruote o di bassa statura (h. compresa tra 100 e 130 cm).	C	6000,00 €

Livello accessibilità

DISABILITÁ				
GIUDIZIO	2	2	1	2

Campus Aule - UFFICI

CODICE	FOTO	CARATTERISTICHE	CRITICITÁ	INTERVENTO	PRIORITÁ	COSTO INDICATIVO
UF01		Gli uffici sono facilmente raggiungibili e accessibili da persona su sedia a ruote.	Non ci sono percorsi tattilo-plantari per individuare gli uffici.	01- Realizzazione di percorsi tattilo-plantari per individuare gli uffici.	C	240,00 €
			Non ci sono segnali a pavimento per individuare gli uffici.	02- Inserimento di segnali a pavimento per individuare gli uffici.	A	4,00 €
UF02		I percorsi all'interno degli uffici permettono il passaggio di persone su sedia a ruote e non presentano dislivelli.				
UF03		Gli arredi sono adeguati per essere utilizzati da persone con disabilità e sono mobili.				
UF04		Gli uffici sono finestrati.	Le finestre hanno la maniglia posizionata ad una quota troppo alta per persone su sedia a ruote o di bassa statura.	01- Adeguare l'altezza della maniglia dei serramenti, in modo tale che siano apribili da persona su sedia a ruote o di bassa statura (h. compresa tra 100 e 130 cm).	C	400,00 €

Livello accessibilità

DISABILITÁ				
GIUDIZIO	2	2	1	2

Planimetria con indicazione dei punti fotografici – PIANO INTERRATO, PIANO TERRA e PIANO PRIMO

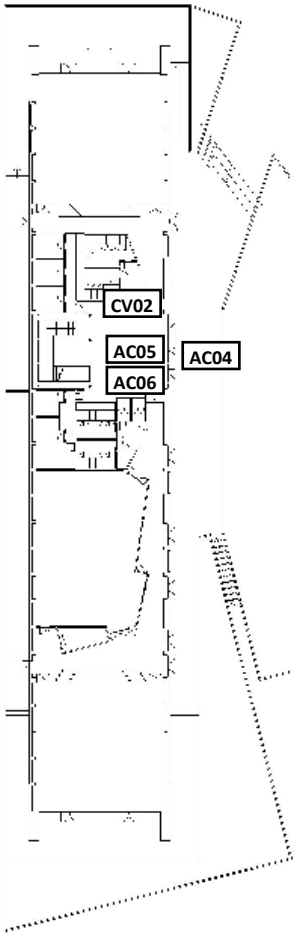

Piano interrato

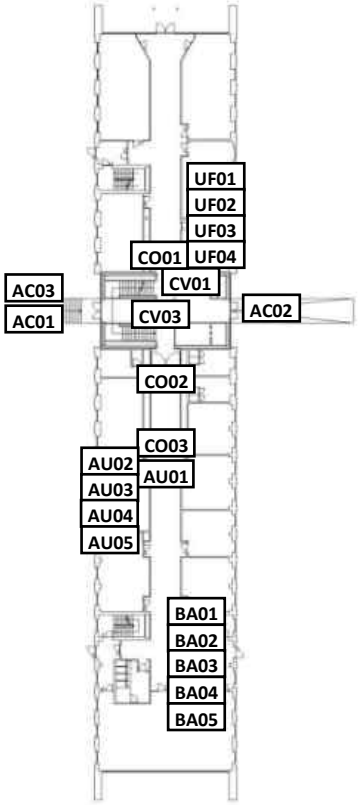

Piano terra

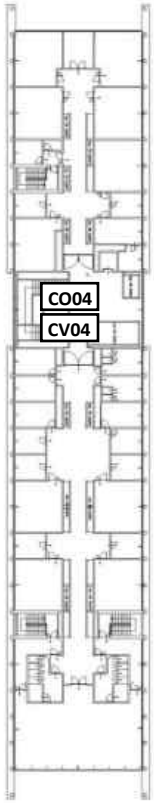

Piano primo

TABELLE RIASSUNTIVE

Livello accessibilità – SENZA INTERVENTI

DISABILITÁ	ACCESSO	COLLEGAMENTI VERTICALI	COLLEGAMENTI ORIZZONTALI	BAGNI PER DISABILI	AULE	MENSA	LIVELLO ACCESSIBILITÁ
	2	2	1	1	2	2	**1,7**
	3	3	3	2	2	2	**2,5**
	2	2	1	2	1	1	**1,5**
	2	2	2	1	2	2	**1,8**

Livello accessibilità – INTERVENTI PRIORITÁ A - B

DISABILITÁ	ACCESSO	COLLEGAMENTI VERTICALI	COLLEGAMENTI ORIZZONTALI	BAGNI PER DISABILI	AULE	MENSA	LIVELLO ACCESSIBILITÁ
	1	1	1	1	2	2	**1,3**
	3	2	2	1	2	2	**2**
	2	2	1	1	1	1	**1,3**
	1	1	1	1	1	1	**1**

Livello accessibilità – INTERVENTI PRIORITÁ A

DISABILITÁ	ACCESSO	COLLEGAMENTI VERTICALI	COLLEGAMENTI ORIZZONTALI	BAGNI PER DISABILI	AULE	MENSA	LIVELLO ACCESSIBILITÁ
	2	1	1	1	2	2	**1,5**
	3	3	2	2	2	2	**2,3**
	2	2	1	2	1	1	**1,5**
	1	1	1	1	1	1	**1**

Livello accessibilità – INTERVENTI PRIORITÁ A – B - C

DISABILITÁ	ACCESSO	COLLEGAMENTI VERTICALI	COLLEGAMENTI ORIZZONTALI	BAGNI PER DISABILI	AULE	MENSA	LIVELLO ACCESSIBILITÁ
	1	1	1	1	1	1	**1**
	1	1	1	1	1	1	**1**
	1	1	1	1	1	1	**1**
	1	1	1	1	1	1	**1**

COSTI INDICATIVI – interventi priorità A

CODICE	DESCRIZIONE	PR. UNITARIO	U.M.	QUANTITÁ	COSTO TOTALE
AC01.01	Segnale di indicazione di direzione, realizzato in profilo in lega di alluminio, dotato di una o più rotaie nella parte posteriore per l'alloggiamento delle staffe occorrenti per il fissaggio; colori di fondo, bordini, simboli e iscrizioni in pellicola termoadesiva di colore appropriato.	€ 20,00	cad	4	€ 80,00
AC01.03	Cartello di formato quadrato, con colore, figure, scritte e sistema di ancoraggio adeguato ai sostegni in uso, di dimensioni 15x15 cm. Compreso il sostegno.	€ 30,00	cad	3	€ 90,00
AC03.01	Fornitura e posa di profilo adesivo antiscivolo in pvc per pedate delle scale.	€ 14,00	m	75	€ 1.050,00
AC04.01	Segnale di indicazione, realizzato in profilo in lega di alluminio, dotato di una o più rotaie nella parte posteriore per l'alloggiamento delle staffe occorrenti per il fissaggio; colori di fondo, bordini, simboli e iscrizioni in pellicola termoadesiva di colore appropriato.	€ 20,00	cad	4	€ 80,00
AC04.03	Cartello con mappa visuale, realizzato in profilo in lega di alluminio, dotato di una o più rotaie nella parte posteriore per l'alloggiamento delle staffe occorrenti per il fissaggio; colori di fondo, bordini, simboli e iscrizioni in pellicola termoadesiva di colore appropriato.	€ 30,00	cad	4	€ 120,00
CV01.01	Cartello di formato rettangolare, con colore, figure, scritte e sistema di ancoraggio adeguato ai sostegni in uso. Compreso il sostegno.	€ 30,00	cad	3	€ 90,00
CV03.02	Fornitura e posa di profilo adesivo antiscivolo in pvc per pedate delle scale.	€ 14,00	m	100	€ 1.400,00
CO01.01	Fornitura e posa di pavimento tattile per l'orientamento e la sicurezza dei non vedenti, costituito da piastrelle da 40x40 cm in plastica colorata, flessibile, in pvc, ad alta resistenza; da fissare a pavimento tramite apposita colla.	€ 40,00	m	3,5	€ 140,00
	Fornitura e applicazione di nastro adesivo a bande gialle e nere per la delimitazione di aree precluse al passaggio.	€ 0,50	m	6	€ 3,00
CO02.02	Fornitura e posa di segnaletica orizzontale, costituita da dischi colorati in pvc, adesivi e di diametro 20 cm.	€ 0,80	m	200	€ 160,00
AU01.02	Fornitura e posa di segnaletica orizzontale, costituita da dischi colorati in pvc, adesivi e di diametro 20 cm.	€ 0,80	m	140	€ 112,00
UF01.02	Fornitura e posa di segnaletica orizzontale, costituita da dischi colorati in pvc, adesivi e di diametro 20 cm.	€ 0,80	m	5	€ 4,00
		COSTO TOTALE INTERVENTI PRIORITÁ A			€ 3.329,00

COSTI INDICATIVI – interventi priorità B

CODICE	DESCRIZIONE	PR. UNITARIO	U.M.	QUANTITÁ	COSTO TOTALE
AC01.02	Abbassamento citofono ed installazione di una targa informativa.	€ 110,00	a corpo	1	€ 110,00
AC05.01	Taglio della pavimentazione in prossimità della porta di accesso e inserimento di uno zerbino a incasso.	€ 300,00	a corpo	4	€ 1.200,00
CV02.01	Fornitura e installazione di pulsantiera interna ed esterna ascensore con numeri ingranditi, in rilievo, di colore contrastante e in braille, compreso la rimozione delle pulsantiere esistenti.	€ 500,00	a corpo	1	€ 500,00
CV03.01	Fornitura e posa di pavimento tattile per l'orientamento e la sicurezza dei non vedenti, costituito da piastrelle da 40x40 cm in plastica colorata, flessibile, in pvc, ad alta resistenza; da fissare a pavimento tramite apposita colla.	€ 40,00	m	8	€ 320,00
CO02.01	Segnaletica di orientamento, costituita da lastra in alluminio verniciato, con grafica e caratteri in braille a rilievo.	€ 30,00	cad	15	€ 450,00
BA01.02	Fornitura e posa di pavimento tattile per l'orientamento e la sicurezza dei non vedenti, costituito da piastrelle da 40x40 cm in plastica colorata, flessibile, in pvc, ad alta resistenza; da fissare a pavimento tramite apposita colla.	€ 40,00	m	18	€ 720,00
	Targa tattile di orientamento, costituita da lastra in alluminio verniciato, con grafica a rilievo, testo in nero e caratteri a rilievo in braille.	€ 800,00	cad	6	€ 4.800,00
BA03.01	Spostamento di dispositivo ottico-acustico di segnalazione allarme.	€ 100,00	a corpo	6	€ 600,00
			COSTO TOTALE INTERVENTI PRIORITÁ B		€ 8.700,00

COSTI INDICATIVI – interventi priorità C

CODICE	DESCRIZIONE	PR. UNITARIO	U.M.	QUANTITÁ	COSTO TOTALE
AC02.01	Fornitura e posa di pavimento tattile per l'orientamento e la sicurezza dei non vedenti, costituito da piastrelle da 40x40 cm in plastica colorata, flessibile, in pvc, ad alta resistenza; da fissare a pavimento tramite apposita colla.	€ 40,00	m	8	€ 320,00
AC03.02	Fornitura e posa di pavimento tattile per l'orientamento e la sicurezza dei non vedenti, costituito da piastrelle da 40x40 cm in plastica colorata, flessibile, in pvc, ad alta resistenza; da fissare a pavimento tramite apposita colla.	€ 40,00	m	10	€ 400,00
AC04.02	Mappa tattile di orientamento da 60x60, costituita da lastra in alluminio verniciato, con grafica a rilievo, testo in nero e caratteri a rilievo in braille.	€ 500,00	cad	4	€ 2.000,00

AC06.01	Adeguamento del bancone della reception, abbassando la quota del piano ad un'altezza di 90 cm per renderlo utilizzabile da persona su sedia a ruote. Compresa la fornitura del materiale.	€ 300,00	a corpo	1	€ 300,00
AC06.02	Installazione e fornitura di sistema ad induzione magnetica, costituito da un amplificatore e da un cavo che delimiti l'area da trattare.	€ 500,00	cad	1	€ 500,00
CV01.02	Fornitura e posa di pavimento tattile per l'orientamento e la sicurezza dei non vedenti, costituito da piastrelle da 40x40 cm in plastica colorata, flessibile, in pvc, ad alta resistenza; da fissare a pavimento tramite apposita colla.	€ 40,00	m	15	€ 600,00
	Targa tattile di orientamento, costituita da lastra in alluminio verniciato, con grafica a rilievo, testo in nero e caratteri a rilievo in braille.	€ 300,00	cad	3	€ 900,00
CV02.02	Installazione e fornitura di dispositivo per annunci vocali per piano per ascensore.	€ 200,00	cad	1	€ 200,00
CV02.03	Installazione e fornitura di sistema ad induzione magnetica per ascensori, costituito da un amplificatore e da un cavo che delimiti l'area da trattare.	€ 250,00	cad	1	€ 250,00
CV04.01	Targa tattile di orientamento per corrimano, costituita da lastra in alluminio verniciato, sagomato, con grafica a rilievo, testo in nero e caratteri a rilievo in braille.	€ 100,00	cad	4	€ 400,00
CO02.03	Fornitura e posa di pavimento tattile per l'orientamento e la sicurezza dei non vedenti, costituito da piastrelle da 40x40 cm in plastica colorata, flessibile, in pvc, ad alta resistenza; da fissare a pavimento tramite apposita colla.	€ 40,00	m	150	€ 6.000,00
AU01.01	Fornitura e posa di pavimento tattile per l'orientamento e la sicurezza dei non vedenti, costituito da piastrelle da 40x40 cm in plastica colorata, flessibile, in pvc, ad alta resistenza; da fissare a pavimento tramite apposita colla.	€ 40,00	m	90	€ 3.600,00
AU05.01	Adeguamento dell'altezza della maniglia della finestra con rimando in basso ad una quota tra 100-130 cm.	€ 200,00	a corpo	30	€ 6.000,00
UF01.01	Fornitura e posa di pavimento tattile per l'orientamento e la sicurezza dei non vedenti, costituito da piastrelle da 40x40 cm in plastica colorata, flessibile, in pvc, ad alta resistenza; da fissare a pavimento tramite apposita colla.	€ 40,00	m	6	€ 240,00
UF04.01	Adeguamento dell'altezza della maniglia della finestra con rimando in basso ad una quota tra 100-130 cm.	€ 200,00	a corpo	2	€ 400,00
		COSTO TOTALE INTERVENTI PRIORITÁ C			€ 22.110,00

Campus Residenze - ACCESSO

CODICE	FOTO	CARATTERISTICHE	CRITICITÁ	INTERVENTO	PRIORITÁ	COSTO INDICATIVO
AC01		La struttura ha due ingressi: quello principale a sud e quello secondario a nord. Gli ingressi sono facilmente individuabili e per accedere è necessario contattare il personale tramite un citofono.	Non ci sono segnaletiche integrate da icone e simboli per individuare gli ingressi.	01- Installazione cartellonistica e segnaletica di orientamento/indicazione.	A	40,00 €
			Il citofono presente all'ingresso principale è ad una quota troppo alta per essere accessibile da sedia a ruote.	02- Abbassamento citofono.	B	110,00 €
			Non è esposto agli ingressi il simbolo di accessibilità.	03- Esposizione simbolo di accessibilità nei pressi degli ingressi.	A	60,00 €
AC02		Le porte degli ingressi hanno una larghezza maggiore di 80 cm e sono facilmente manovrabili (anta inferiore a 120 cm).	La porta presenta una soglia superiore a 2 cm.	01- Installazione di una rampa per facilitare l'accesso.	B	500,00 €
			Le porte non sono segnalate da codice tattilo-plantare.	02- Installazione di codice tattilo-plantare per segnalare le porte.	C	160,00 €
			Le porte hanno il vetro che è collocato a meno di 40 cm da terra.	03- Sostituzione del serramento.	B	2000,00 €
AC03		In prossimità dell'accesso sono presenti cartelli con informazioni di base (ad es. orari)	Non ci sono mappe tattili di orientamento che rappresentino i vari livelli dell'edificio.	01- Inserimento di mappe tattili per l'orientamento.	C	1000,00 €
			Non ci sono mappe visuali per l'orientamento.	02- Inserimento di mappe visuali per l'orientamento.	A	60,00 €
AC04		Nelle aree adiacenti l'ingresso è assicurato uno spazio adeguato e libero da ostacoli per il movimento delle sedie a ruote e lo zerbino è incassato.				

CODICE	FOTO	CARATTERISTICHE	CRITICITÁ	INTERVENTO	PRIORITÁ	COSTO INDICATIVO
AC05		È presente un punto reception in prossimità dell'ingresso principale e vicino a questo c'è uno spazio accogliente di attesa dove è possibile sedersi.	Il bancone non ha un'altezza adeguata per persone su sedia a ruote o di bassa statura.	01- Adeguamento dell'altezza di una parte del bancone.	C	300,00 €
			La reception non è dotata di area ad induzione magnetica per non udenti.	02- Dotare la portineria di area ad induzione magnetica.	C	500,00 €

Livello accessibilità

DISABILITÁ				
GIUDIZIO	2	3	1	2

Campus Residenze - COLLEGAMENTI VERTICALI

CODICE	FOTO	CARATTERISTICHE	CRITICITÁ	INTERVENTO	PRIORITÁ	COSTO INDICATIVO
CV01		La struttura si sviluppa su più piani e ci sono due ascensori, di dimensioni adeguate, che collegano tutti i livelli.	Non ci sono indicazioni con simboli chiari per individuare gli ascensori.	01- Installazione cartellonistica di indicazione.	A	180,00 €
			Non è presente un percorso tattilo-plantare, né una targa tattile che indichi dove conduce l'ascensore.	02- Installazione di un percorso tattilo-plantare e di una targa tattile che indichi dove conduce l'ascensore.	C	3000,00 €
CV02		La pulsantiera interna ed esterna è raggiungibile da una persona su sedia a ruote. Quella interna ha numeri ingranditi, in rilievo, di colore contrastante e in braille.	La pulsantiera esterna non ha numeri ingranditi, in rilievo e in braille.	01- Sostituzione tasti pulsantiera esterna.	B	400,00 €
			Non ci sono annunci vocali per ogni piano.	02- Adeguamento ascensore con dispositivo per annunci vocali.	C	400,00 €
			Non è presente un sistema ad induzione magnetica per persone non udenti per comunicare con l'operatore in caso di emergenza.	03- Installazione di un sistema ad induzione magnetica per comunicare in caso di emergenza.	C	500,00 €
CV03		Le scale hanno andamento regolare, sono facilmente raggiungibili e presentano un corrimano continuo prolungato di 30 cm oltre l'ultimo gradino. Sono presenti spazi calmi comunicanti con le vie d'esodo verticali.	Le scale non presentano un segnale a pavimento che indichi l'inizio e la fine della rampa (fascia di materiale diverso), situato ad almeno 30 cm dal primo e dall'ultimo gradino e non c'è il codice di pericolo valicabile.	01- Segnalare a pavimento l'inizio e la fine della rampa con una fascia di materiale diverso posta a 30 cm dal primo e dall'ultimo gradino e con codice di pericolo valicabile.	B	600,00 €
			Il corrimano non ha segnali tattili con informazioni.	02- Aggiungere segnali tattili con informazioni (ad es. piano).	C	1200,00 €

Livello accessibilità

DISABILITÁ				
GIUDIZIO	1	3	2	2

Campus Residenze - COLLEGAMENTI ORIZZONTALI

CODICE	FOTO	CARATTERISTICHE	CRITICITÁ	INTERVENTO	PRIORITÁ	COSTO INDICATIVO
CO01		I corridoi, gli spazi di distribuzione e i disimpegni hanno larghezza adeguata, consentono la manovra da parte di persona su sedia a ruote e sono liberi da ostacoli.				
CO02		I percorsi hanno una pavimentazione in materiale non sdrucciolevole e non sono presenti variazioni di livello. I cartelli per la fruizione e l'orientamento sono ad altezza occhi.	Non ci sono cartelli e segnaletica in braille e con codice simbolico.	01- Installazione di cartelli e segnaletica in braille e con codice simbolico.	B	360,00 €
			Non ci sono segnali guida a pavimento nei percorsi principali.	02- Inserimento percorsi guida a pavimento.	A	96,00 €
			Non ci sono percorsi pedo-tattili.	03- Installazione di percorsi pedo-tattili.	C	3600,00 €
CO03		Gli spazi antistanti e retrostanti le porte di accesso ai singoli ambienti permettono la manovra di una sedia a ruote e le porte hanno dimensioni adeguate.				
CO04		Non ci sono ostacoli in corrispondenza dei percorsi verticali ed in corrispondenza di ognuno è presente un piano di sbarco di almeno 150x150 cm.				

Livello accessibilità

DISABILITÁ				
GIUDIZIO	1	3	1	2

Campus Residenze – AREA RISTORO

CODICE	FOTO	CARATTERISTICHE	CRITICITÁ	INTERVENTO	PRIORITÁ	COSTO INDICATIVO
AR01		L'area ristoro è facilmente raggiungibile ed accessibile da persona su sedia a ruote.				
AR02		I percorsi sono dimensionati in modo tale da permettere il passaggio a persone su sedia a ruote.	Non ci sono percorsi pedo-tattili.	01- Installazione di percorsi pedo-tattili.	C	200,00 €
AR03		Gli arredi sono adeguati per essere utilizzati da persone con disabilità.				
AR04		Le finestre sono facilmente apribili e manovrabili.				

Livello accessibilità

DISABILITÁ				
GIUDIZIO	1	2	1	1

Planimetria con indicazione dei punti fotografici – PIANO TERRA, PIANO AMMEZZATO e PIANO PRIMO

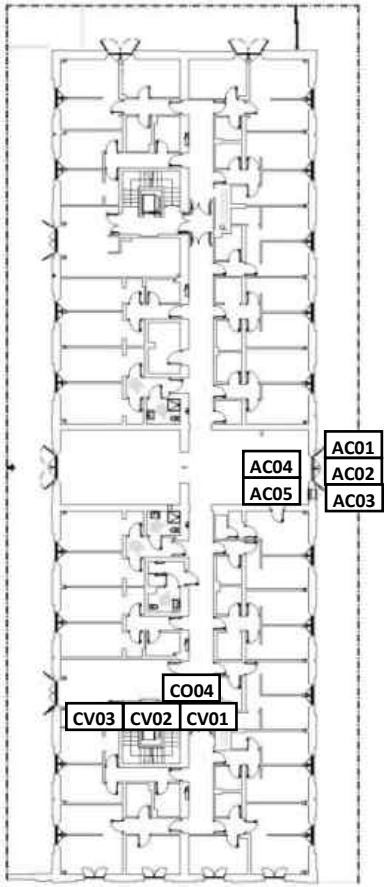

Piano terra

Piano ammezzato

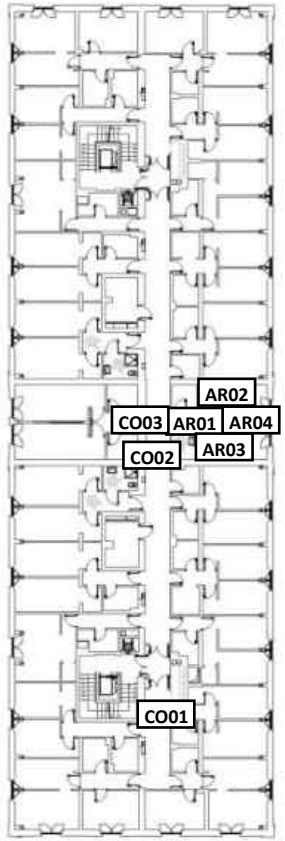

Piano primo

TABELLE RIASSUNTIVE

Livello accessibilità – SENZA INTERVENTI

DISABILITÁ	ACCESSO	COLLEGAMENTI VERTICALI	COLLEGAMENTI ORIZZONTALI	AREA RISTORO	LIVELLO ACCESSIBILITÁ
	2	1	1	1	**1,3**
	3	3	3	2	**2,8**
	1	2	1	1	**1,3**
	2	2	2	1	**1,8**

Livello accessibilità – INTERVENTI PRIORITÁ A - B

DISABILITÁ	ACCESSO	COLLEGAMENTI VERTICALI	COLLEGAMENTI ORIZZONTALI	AREA RISTORO	LIVELLO ACCESSIBILITÁ
	1	1	1	1	**1**
	3	2	2	2	**2,3**
	1	2	1	1	**1,3**
	1	1	1	1	**1**

Livello accessibilità – INTERVENTI PRIORITÁ A

DISABILITÁ	ACCESSO	COLLEGAMENTI VERTICALI	COLLEGAMENTI ORIZZONTALI	AREA RISTORO	LIVELLO ACCESSIBILITÁ
	2	1	1	1	**1,3**
	3	3	3	2	**2,8**
	1	2	1	1	**1,3**
	1	1	1	1	**1**

Livello accessibilità – INTERVENTI PRIORITÁ A – B - C

DISABILITÁ	ACCESSO	COLLEGAMENTI VERTICALI	COLLEGAMENTI ORIZZONTALI	AREA RISTORO	LIVELLO ACCESSIBILITÁ
	1	1	1	1	**1**
	1	1	1	1	**1**
	1	1	1	1	**1**
	1	1	1	1	**1**

COSTI INDICATIVI – interventi priorità A

CODICE	DESCRIZIONE	PR. UNITARIO	U.M.	QUANTITÁ	COSTO TOTALE
AC01.01	Segnale di indicazione di direzione, realizzato in profilo in lega di alluminio, dotato di una o più rotaie nella parte posteriore per l'alloggiamento delle staffe occorrenti per il fissaggio; colori di fondo, bordini, simboli e iscrizioni in pellicola termoadesiva di colore appropriato.	€ 20,00	cad	2	€ 40,00
AC01.03	Cartello di formato quadrato, con colore, figure, scritte e sistema di ancoraggio adeguato ai sostegni in uso, di dimensioni 15x15 cm. Compreso il sostegno.	€ 30,00	cad	2	€ 60,00
AC03.02	Cartello con mappa visuale, realizzato in profilo in lega di alluminio, dotato di una o più rotaie nella parte posteriore per l'alloggiamento delle staffe occorrenti per il fissaggio; colori di fondo, bordini, simboli e iscrizioni in pellicola termoadesiva di colore appropriato.	€ 30,00	cad	2	€ 60,00
CV01.01	Cartello di formato rettangolare, con colore, figure, scritte e sistema di ancoraggio adeguato ai sostegni in uso. Compreso il sostegno.	€ 30,00	cad	6	€ 180,00
CO02.02	Fornitura e posa di segnaletica orizzontale, costituita da dischi colorati in pvc, adesivi e di diametro 20 cm.	€ 0,80	m	120	€ 96,00
			COSTO TOTALE INTERVENTI PRIORITÁ A		€ 436,00

COSTI INDICATIVI – interventi priorità B

CODICE	DESCRIZIONE	PR. UNITARIO	U.M.	QUANTITÁ	COSTO TOTALE
AC01.02	Abbassamento citofono ed installazione di una targa informativa.	€ 110,00	a corpo	1	€ 110,00
AC02.01	Fornitura e posa di rampa metallica per un dislivello fino a 7 cm, con superficie antiscivolo.	€ 250,00	cad	2	€ 500,00
AC02.03	Rimozione, fornitura e posa di serramento esterno in alluminio, compreso lo smaltimento della porta esistente.	€ 1.000,00	cad	2	€ 2.000,00
CV02.01	Fornitura ed installazione di pulsanti esterni dell'ascensore, con numeri in rilievo e colore contrastante e in braille.	€ 400,00	a corpo	1	€ 400,00
CV03.01	Fornitura e posa di pavimento tattile per l'orientamento e la sicurezza dei non vedenti, costituito da piastrelle da 40x40 cm in plastica colorata, flessibile, in pvc, ad alta resistenza; da fissare a pavimento tramite apposita colla.	€ 40,00	m	15	€ 600,00
CO02.01	Segnaletica di orientamento, costituita da lastra in alluminio verniciato, con grafica e caratteri in braille a rilievo.	€ 30,00	cad	12	€ 360,00
			COSTO TOTALE INTERVENTI PRIORITÁ B		€ 3.970,00

COSTI INDICATIVI – interventi priorità C

CODICE	DESCRIZIONE	PR. UNITARIO	U.M.	QUANTITÁ	COSTO TOTALE
AC02.02	Fornitura e posa di pavimento tattile per l'orientamento e la sicurezza dei non vedenti, costituito da piastrelle da 40x40 cm in plastica colorata, flessibile, in pvc, ad alta resistenza; da fissare a pavimento tramite apposita colla.	€ 40,00	m	4	€ 160,00
AC03.01	Mappa tattile di orientamento da 60x60, costituita da lastra in alluminio verniciato, con grafica a rilievo, testo in nero e caratteri a rilievo in braille.	€ 500,00	cad	2	€ 1.000,00
AC05.01	Adeguamento del bancone della reception, abbassando la quota del piano ad un'altezza di 90 cm per renderlo utilizzabile da persona su sedia a ruote. Compresa la fornitura del materiale.	€ 300,00	a corpo	1	€ 300,00
AC05.02	Installazione e fornitura di sistema ad induzione magnetica, costituito da un amplificatore e da un cavo che delimiti l'area da trattare.	€ 500,00	cad	1	€ 500,00
CV01.02	Fornitura e posa di pavimento tattile per l'orientamento e la sicurezza dei non vedenti, costituito da piastrelle da 40x40 cm in plastica colorata, flessibile, in pvc, ad alta resistenza; da fissare a pavimento tramite apposita colla.	€ 40,00	m	15	€ 600,00
	Targa tattile di orientamento, costituita da lastra in alluminio verniciato, con grafica a rilievo, testo in nero e caratteri a rilievo in braille.	€ 300,00	cad	8	€ 2.400,00
CV02.02	Installazione e fornitura di dispositivo per annunci vocali per piano per ascensore.	€ 200,00	cad	2	€ 400,00
CV02.03	Installazione e fornitura di sistema ad induzione magnetica per ascensori, costituito da un amplificatore e da un cavo che delimiti l'area da trattare.	€ 250,00	cad	2	€ 500,00
CV03.02	Targa tattile di orientamento per corrimano, costituita da lastra in alluminio verniciato, sagomato, con grafica a rilievo, testo in nero e caratteri a rilievo in braille.	€ 100,00	cad	12	€ 1.200,00
CO02.03	Fornitura e posa di pavimento tattile per l'orientamento e la sicurezza dei non vedenti, costituito da piastrelle da 40x40 cm in plastica colorata, flessibile, in pvc, ad alta resistenza; da fissare a pavimento tramite apposita colla.	€ 40,00	m	90	€ 3.600,00
AR02.01	Fornitura e posa di pavimento tattile per l'orientamento e la sicurezza dei non vedenti, costituito da piastrelle da 40x40 cm in plastica colorata, flessibile, in pvc, ad alta resistenza; da fissare a pavimento tramite apposita colla.	€ 40,00	m	5	€ 200,00
				COSTO TOTALE INTERVENTI PRIORITÁ C	€ 10.860,00

Campus Auditorium - ACCESSO

CODICE	FOTO	CARATTERISTICHE	CRITICITÁ	INTERVENTO	PRIORITÁ	COSTO INDICATIVO
AC01		La struttura ha due ingressi principali. Gli ingressi sono facilmente individuabili ed accessibili per le persone su sedia a ruote.	Non ci sono segnaletiche integrate da icone e simboli per individuare gli ingressi.	01- Installazione cartellonistica e segnaletica di orientamento/indicazione.	A	60,00 €
			Il citofono presente all'ingresso è ad una quota troppo alta per essere accessibile da sedia a ruote.	02- Abbassamento citofono.	B	110,00 €
			Non è esposto agli ingressi il simbolo di accessibilità.	03- Esposizione simbolo di accessibilità nei pressi degli ingressi.	A	90,00 €
AC02		Le porte degli ingressi hanno una larghezza maggiore di 80 cm e sono facilmente manovrabili (anta inferiore a 120 cm).	All'ingresso è presente una soglia maggiore di 2 cm.	01- Installazione di una rampa per facilitare l'accesso.	B	750,00 €
			Le porte non sono segnalate da codice tattilo-plantare.	02- Installazione di codice tattilo-plantare per segnalare le porte.	C	180,00 €
			La porte hanno il vetro che è collocato a meno di 40 cm da terra.	03- Sostituzione del serramento.	B	2000,00 €
AC03		In prossimità dell'accesso è presente un cartello che indica la funzione del padiglione.	All'esterno dell'edificio non sono esposte le informazioni di base (ad es. orari, giorni di chiusura, ecc).	01- Installazione cartellonistica di indicazione.	A	60,00 €
			Non ci sono mappe tattili di orientamento che rappresentino i vari livelli dell'edificio.	02- Inserimento di mappe tattili per l'orientamento.	C	500,00 €
			Non ci sono mappe visuali per l'orientamento.	03- Inserimento di mappe visuali per l'orientamento.	A	30,00 €
AC04		Nelle aree adiacenti l'ingresso è assicurato uno spazio adeguato e libero da ostacoli per il movimento delle sedie a ruote.				

CODICE	FOTO	CARATTERISTICHE	CRITICITÁ	INTERVENTO	PRIORITÁ	COSTO INDICATIVO
AC05		È presente un punto reception in prossimità dell'ingresso ed il percorso per raggiungerlo è diretto e lineare; vicino c'è uno spazio di attesa dove è possibile sedersi.	Il bancone non ha un'altezza adeguata per persone su sedia a ruote o di bassa statura.	01- Adeguamento dell'altezza di una parte del bancone.	C	300,00 €
			La reception non è dotata di un'area ad induzione magnetica per non udenti.	02- Dotare la portineria di area ad induzione magnetica.	C	500,00 €

Livello accessibilità

DISABILITÁ				
GIUDIZIO	2	3	2	2

Campus Auditorium - COLLEGAMENTI VERTICALI

CODICE	FOTO	CARATTERISTICHE	CRITICITÁ	INTERVENTO	PRIORITÁ	COSTO INDICATIVO
CV01		La struttura si sviluppa su due piani e c'è un ascensore, di dimensioni adeguate, che collega i livelli.	Non ci sono indicazioni con simboli chiari per individuare l'ascensore.	01- Installazione cartellonistica di indicazione.	A	60,00 €
			Non è presente un percorso tattilo-plantare, né una targa tattile che indichi dove conduce l'ascensore.	02- Installazione di un percorso tattilo-plantare e di una targa tattile che indichi dove conduce l'ascensore.	C	500,00 €
CV02		La pulsantiera interna ed esterna è raggiungibile da una persona su sedia a ruote, i numeri della pulsantiera interna sono ingranditi, in rilievo, di colore contrastante e in braille.	La pulsantiera esterna non presenta numeri ingranditi, in rilievo, di colore contrastante e in braille.	01- Sostituzione tasti della pulsantiera esterna.	B	200,00 €
			Non ci sono annunci vocali per ogni piano.	02- Adeguamento ascensore con dispositivo per annunci vocali.	C	200,00 €
			Non è presente un sistema ad induzione magnetica per persone non udenti per comunicare con l'operatore in caso di emergenza.	03- Installazione di un sistema ad induzione magnetica per comunicare in caso di emergenza.	C	250,00 €
CV03		Le scale hanno andamento regolare e sono facilmente individuabili e raggiungibili.	Le scale non presentano un segnale a pavimento che indichi l'inizio e la fine della rampa (fascia di materiale diverso), situato ad almeno 30 cm dal primo e dall'ultimo gradino e non c'è il codice di pericolo valicabile.	01- Segnalare a pavimento l'inizio e la fine della rampa con una fascia di materiale diverso posta a 30 cm dal primo e dall'ultimo gradino e con codice di pericolo valicabile.	B	160,00 €
CV04	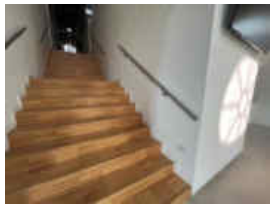	Le rampe di scale hanno dimensioni adeguate, parapetto alto almeno 100 cm e segnali luminosi di emergenza.	Il corrimano non è prolungato di 30 cm oltre il primo e l'ultimo gradino e non è continuo.	01- Adeguare il corrimano prolungandolo di 30 cm oltre il primo e l'ultimo gradino e rendendolo continuo.	B	540,00 €
			Il corrimano non ha segnali tattili con informazioni.	02- Aggiungere segnali tattili con informazioni (ad es. piano).	C	200,00 €

Livello accessibilità

DISABILITÁ				
GIUDIZIO	1	3	2	2

Campus Auditorium - COLLEGAMENTI ORIZZONTALI

CODICE	FOTO	CARATTERISTICHE	CRITICITÁ	INTERVENTO	PRIORITÁ	COSTO INDICATIVO
CO01		I corridoi, gli spazi di distribuzione e i disimpegni hanno larghezza adeguata, consentono la manovra da parte di persona su sedia a ruote e sono liberi da ostacoli.				
CO02	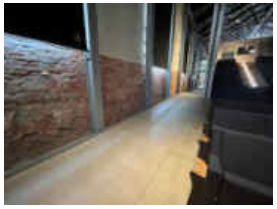	I percorsi hanno una pavimentazione in materiale non sdrucciolevole e i dislivelli sono superati con rampe di adeguata pendenza.	Non ci sono cartelli e segnaletica.	01- Installazione di cartelli e segnaletica con simboli e in braille.	A	100,00 €
			Non ci sono segnali guida a pavimento nei percorsi principali.	02- Inserimento percorsi guida a pavimento.	A	64,00 €
			Non ci sono percorsi pedo-tattili.	03- Installazione di percorsi pedo-tattili.	C	1800,00 €
			I dislivelli non sono segnalati con variazioni cromatiche o illuminati.	04- Segnalazione dei dislivelli con variazioni cromatiche.	B	42,50 €
CO03		Gli spazi antistanti e retrostanti le porte di accesso ai singoli ambienti permettono la manovra di una sedia a ruote.	Le porte di accesso all'auditorium hanno un'anta maggiore di 120 cm e il vetro non è collocato ad almeno 40 cm dal pavimento.	01- Sostituzione serramenti.	A	4000,00 €

CODICE	FOTO	CARATTERISTICHE	CRITICITÁ	INTERVENTO	PRIORITÁ	COSTO INDICATIVO
CO04		Non ci sono ostacoli in corrispondenza dei percorsi verticali ed in prossimità di ognuno è presente un piano di sbarco di almeno 150x150 cm.				

Livello accessibilità

DISABILITÁ				
GIUDIZIO	2	3	1	2

Campus Auditorium - BAGNI PER DISABILI

CODICE	FOTO	CARATTERISTICHE	CRITICITÁ	INTERVENTO	PRIORITÁ	COSTO INDICATIVO
BA01	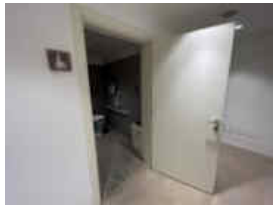	Al piano terra è presente un servizio igienico accessibile.	Non sono presenti cartelli con simboli che indichino dove si trova il bagno.	01- Installazione di cartelli con simboli.	A	30,00 €
			Non ci sono percorsi tattilo-plantari per individuare la porta, né una targa tattile fuori dalla porta con indicata la posizione dei sanitari.	02- Realizzazione di percorsi tattilo-plantari per individuare la porta e installazione di una targa tattile fuori dalla porta con indicata la posizione dei sanitari.	B	920,00 €
BA02		La porta del bagno ha una larghezza adeguata, non presenta soglia e si apre verso l'esterno.				
BA03		I servizi sono dotati di allarme per richiedere aiuto dall'interno del bagno e di segnale acustico e visivo per percepire l'allarme antincendio/evacuazione dall'interno del bagno.				
BA04		Nel bagno sono garantiti gli spazi di manovra e di accostamento agli apparecchi sanitari, che risultano tutti adatti all'utilizzo da parte di persone su sedia a ruote.	All'interno del bagno c'è il carrello per le pulizie che risulta d'ostacolo.	01- Spostamento del carrello delle pulizie.	A	-
			Per chiudere la porta non è presente un nottolino, ma si deve utilizzare la chiave.	02- Sostituzione sistema di chiusura della porta.	A	50,00 €

CODICE	FOTO	CARATTERISTICHE	CRITICITÁ	INTERVENTO	PRIORITÁ	COSTO INDICATIVO
BA05	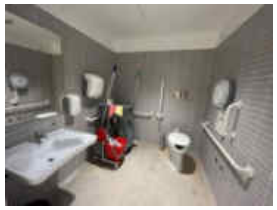	I bagni non sono finestrati.				

Livello accessibilità

DISABILITÁ				
GIUDIZIO	2	2	1	2

Campus Auditorium – AUDITORIUM

CODICE	FOTO	CARATTERISTICHE	CRITICITÁ	INTERVENTO	PRIORITÁ	COSTO INDICATIVO
AU01		L'auditorium è facilmente raggiungibile da persona su sedia a ruote.	Non ci sono percorsi tattilo-plantari per individuare l'auditorium.	01- Realizzazione di percorsi tattilo-plantari per individuare l'auditorium.	C	400,00 €
			Non ci sono segnali a pavimento per individuare l'auditorium.	02- Inserimento di segnali a pavimento per individuare l'auditorium.	A	24,00 €
AU02		I percorsi all'interno dell'auditorium permettono il passaggio di persone su sedia a ruote e i dislivelli sono superati tramite rampe di adeguata pendenza e rampe di scale illuminate.	Le rampe non sono segnalate con variazioni cromatiche o illuminate.	01- Segnalazione delle rampe con variazioni cromatiche.	B	10,00 €
			La cattedra si trova su una pedana priva di rampa.	02- Realizzazione di una rampa per raggiungere la cattedra.	A	100,00 €
AU03		L'aula ha arredi fissi: poltrone con sedile ribaltabile.	Non sono previsti posti dedicati ai disabili.	01- Rimozione di sedili fissi su piano orizzontale.	A	210,00 €
AU04		L'auditorium è dotato di proiettore, impianto sonoro e computer.	Non sono presenti dispositivi tecnologici per persone con disabilità sensoriali o intellettive.	01- Integrazione del materiale con dispositivi tecnologici per facilitare persone con disabilità sensoriali o intellettive (ad es. impianto ad induzione magnetica).	S	Da valutare soluzioni specifiche

CODICE	FOTO	CARATTERISTICHE	CRITICITÁ	INTERVENTO	PRIORITÁ	COSTO INDICATIVO
AU05		L'auditorium ha le finestre (non sono apribili) e ha un sistema di ricambio d'aria forzato.				

Livello accessibilità

DISABILITÁ				
GIUDIZIO	2	3	1	2

Planimetria con indicazione dei punti fotografici – PIANO TERRA e PIANO PRIMO

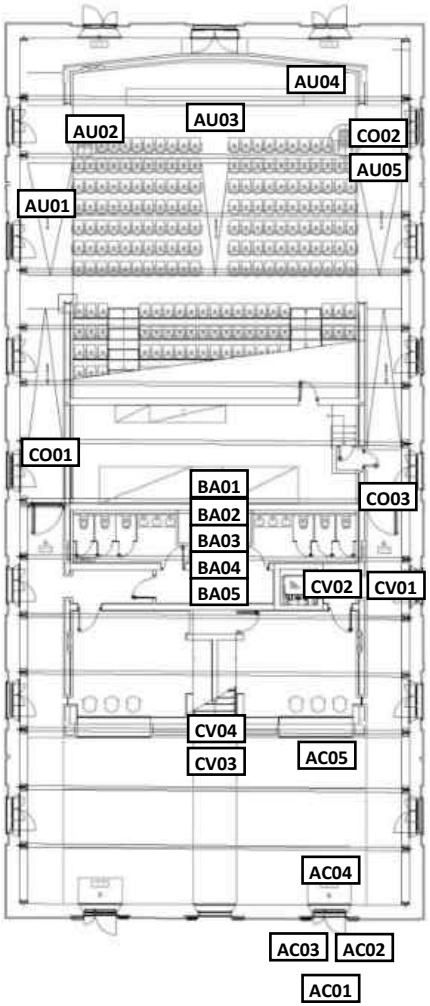

Piano terra

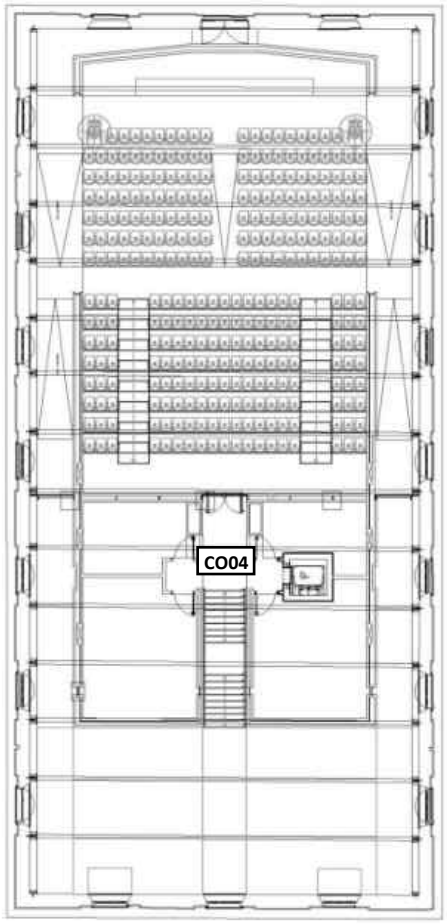

Piano primo

TABELLE RIASSUNTIVE

Livello accessibilità – SENZA INTERVENTI

DISABILITÁ	ACCESSO	COLLEGAMENTI VERTICALI	COLLEGAMENTI ORIZZONTALI	BAGNI PER DISABILI	AUDITORIUM	LIVELLO ACCESSIBILITÁ
	2	1	2	2	2	**1,8**
	3	3	3	2	3	**2,8**
	2	2	1	1	1	**1,4**
	2	2	2	2	2	**2**

Livello accessibilità – INTERVENTI PRIORITÁ A - B

DISABILITÁ	ACCESSO	COLLEGAMENTI VERTICALI	COLLEGAMENTI ORIZZONTALI	BAGNI PER DISABILI	AUDITORIUM	LIVELLO ACCESSIBILITÁ
	1	1	1	1	1	**1**
	3	2	2	1	2	**2**
	2	2	1	1	1	**1,4**
	1	1	1	1	1	**1**

Livello accessibilità – INTERVENTI PRIORITÁ A

DISABILITÁ	ACCESSO	COLLEGAMENTI VERTICALI	COLLEGAMENTI ORIZZONTALI	BAGNI PER DISABILI	AUDITORIUM	LIVELLO ACCESSIBILITÁ
	2	1	1	1	1	**1,2**
	3	3	3	2	3	**2,8**
	2	2	1	1	1	**1,4**
	1	1	1	1	1	**1**

Livello accessibilità – INTERVENTI PRIORITÁ A – B - C

DISABILITÁ	ACCESSO	COLLEGAMENTI VERTICALI	COLLEGAMENTI ORIZZONTALI	BAGNI PER DISABILI	AUDITORIUM	LIVELLO ACCESSIBILITÁ
	1	1	1	1	1	**1**
	1	1	1	1	1	**1**
	1	1	1	1	1	**1**
	1	1	1	1	1	**1**

COSTI INDICATIVI – interventi priorità A

CODICE	DESCRIZIONE	PR. UNITARIO	U.M.	QUANTITÁ	COSTO TOTALE
AC01.01	Segnale di indicazione di direzione, realizzato in profilo in lega di alluminio, dotato di una o più rotaie nella parte posteriore per l'alloggiamento delle staffe occorrenti per il fissaggio; colori di fondo, bordini, simboli e iscrizioni in pellicola termoadesiva di colore appropriato.	€ 20,00	cad	3	€ 60,00
AC01.03	Cartello di formato quadrato, con colore, figure, scritte e sistema di ancoraggio adeguato ai sostegni in uso, di dimensioni 15x15 cm. Compreso il sostegno.	€ 30,00	cad	3	€ 90,00
AC03.01	Segnale di indicazione, realizzato in profilo in lega di alluminio, dotato di una o più rotaie nella parte posteriore per l'alloggiamento delle staffe occorrenti per il fissaggio; colori di fondo, bordini, simboli e iscrizioni in pellicola termoadesiva di colore appropriato.	€ 20,00	cad	3	€ 60,00
AC03.03	Cartello con mappa visuale, realizzato in profilo in lega di alluminio, dotato di una o più rotaie nella parte posteriore per l'alloggiamento delle staffe occorrenti per il fissaggio; colori di fondo, bordini, simboli e iscrizioni in pellicola termoadesiva di colore appropriato.	€ 30,00	cad	1	€ 30,00
CV01.01	Cartello di formato rettangolare, con colore, figure, scritte e sistema di ancoraggio adeguato ai sostegni in uso. Compreso il sostegno.	€ 30,00	cad	2	€ 60,00
CO02.01	Segnale di indicazione, realizzato in profilo in lega di alluminio, dotato di una o più rotaie nella parte posteriore per l'alloggiamento delle staffe occorrenti per il fissaggio; colori di fondo, bordini, simboli e iscrizioni in pellicola termoadesiva di colore appropriato.	€ 20,00	cad	5	€ 100,00
CO02.02	Fornitura e posa di segnaletica orizzontale, costituita da dischi colorati in pvc, adesivi e di diametro 20 cm.	€ 0,80	m	80	€ 64,00
CO03.01	Fornitura e posa di porta a due battenti in alluminio e vetro, compresa la rimozione e lo smaltimento del serramento esistente.	€ 2.000,00	cad	2	€ 4.000,00
BA01.01	Cartello di indicazione, con colore, figure, scritte e sistema di ancoraggio adeguato ai sostegni in uso.	€ 15,00	cad	2	€ 30,00
BA04.01	Spostamento del carrelo delle pulizie in apposito luogo.		a corpo	1	€ -
BA04.02	Sostituzione del sistema di chiusura della porta con tipo a nottolino.	€ 50,00	a corpo	1	€ 50,00
AU01.02	Fornitura e posa di segnaletica orizzontale, costituita da dischi colorati in pvc, adesivi e di diametro 20 cm.	€ 0,80	m	30	€ 24,00
AU02.02	Realizzazione di una rampa di raccordo tra pavimentazione e pedana, compreso l'eventuale taglio della pedana.	€ 100,00	cad	1	€ 100,00
AU03.01	Rimozione e smaltimento di sedute imbullonate a terra, compreso il ripristino della pavimentazione.	€ 70,00	mq	3	€ 210,00
		COSTO TOTALE INTERVENTI PRIORITÁ A			€ 4.878,00

COSTI INDICATIVI – interventi priorità B

CODICE	DESCRIZIONE	PR. UNITARIO	U.M.	QUANTITÁ	COSTO TOTALE
AC01.02	Abbassamento citofono ed installazione di una targa informativa.	€ 110,00	a corpo	1	€ 110,00
AC02.01	Fornitura e posa di rampa metallica per un dislivello fino a 7 cm, con superficie antiscivolo.	€ 250,00	cad	3	€ 750,00
AC02.03	Rimozione, fornitura e posa di serramento esterno in alluminio, compreso lo smaltimento della porta esistente.	€ 1.000,00	cad	2	€ 2.000,00
CV02.01	Fornitura ed installazione di pulsanti esterni dell'ascensore, con numeri in rilievo e colore contrastante e in braille.	€ 200,00	a corpo	1	€ 200,00
CV03.01	Fornitura e posa di pavimento tattile per l'orientamento e la sicurezza dei non vedenti, costituito da piastrelle da 40x40 cm in plastica colorata, flessibile, in pvc, ad alta resistenza; da fissare a pavimento tramite apposita colla.	€ 40,00	m	4	€ 160,00
CV04.01	Fornitura e posa in opera di corrimano in profilati, scatolati o tubolari, in acciaio inox, con disegno semplice, comprensivo di montanti verticali.	€ 150,00	m	3,6	€ 540,00
CO02.04	Fornitura e posa di segnaletica orizzontale, costituita da fasce colorate in pvc e adesive, posizionate ogni 50 cm.	€ 0,50	m	85	€ 42,50
BA01.02	Fornitura e posa di pavimento tattile per l'orientamento e la sicurezza dei non vedenti, costituito da piastrelle da 40x40 cm in plastica colorata, flessibile, in pvc, ad alta resistenza; da fissare a pavimento tramite apposita colla.	€ 40,00	m	3	€ 120,00
	Targa tattile di orientamento, costituita da lastra in alluminio verniciato, con grafica a rilievo, testo in nero e caratteri a rilievo in braille.	€ 800,00	cad	1	€ 800,00
AU02.01	Fornitura e posa di segnaletica orizzontale, costituita da fasce colorate in pvc e adesive, posizionate ogni 50 cm.	€ 0,50	m	20	€ 10,00
			COSTO TOTALE INTERVENTI PRIORITÁ B		€ 4.732,50

COSTI INDICATIVI – interventi priorità C

CODICE	DESCRIZIONE	PR. UNITARIO	U.M.	QUANTITÁ	COSTO TOTALE
AC02.02	Fornitura e posa di pavimento tattile per l'orientamento e la sicurezza dei non vedenti, costituito da piastrelle da 40x40 cm in plastica colorata, flessibile, in pvc, ad alta resistenza; da fissare a pavimento tramite apposita colla.	€ 40,00	m	4,5	€ 180,00
AC03.02	Mappa tattile di orientamento da 60x60, costituita da lastra in alluminio verniciato, con grafica a rilievo, testo in nero e caratteri a rilievo in braille.	€ 500,00	cad	1	€ 500,00
AC05.01	Adeguamento del bancone della reception, abbassando la quota del piano ad un'altezza di 90 cm per renderlo utilizzabile da persona su sedia a ruote. Compresa la fornitura del materiale.	€ 300,00	a corpo	1	€ 300,00
AC05.02	Installazione e fornitura di sistema ad induzione magnetica, costituito da un amplificatore e da un cavo che delimiti l'area da trattare.	€ 500,00	cad	1	€ 500,00
CV01.02	Fornitura e posa di pavimento tattile per l'orientamento e la sicurezza dei non vedenti, costituito da piastrelle da 40x40 cm in plastica colorata, flessibile, in pvc, ad alta resistenza; da fissare a pavimento tramite apposita colla.	€ 40,00	m	5	€ 200,00
	Targa tattile di orientamento, costituita da lastra in alluminio verniciato, con grafica a rilievo, testo in nero e caratteri a rilievo in braille.	€ 300,00	cad	1	€ 300,00
CV02.02	Installazione e fornitura di dispositivo per annunci vocali per piano per ascensore.	€ 200,00	cad	1	€ 200,00
CV02.03	Installazione e fornitura di sistema ad induzione magnetica per ascensori, costituito da un amplificatore e da un cavo che delimiti l'area da trattare.	€ 250,00	cad	1	€ 250,00
CV04.02	Targa tattile di orientamento per corrimano, costituita da lastra in alluminio verniciato, sagomato, con grafica a rilievo, testo in nero e caratteri a rilievo in braille.	€ 100,00	cad	2	€ 200,00
CO02.03	Fornitura e posa di pavimento tattile per l'orientamento e la sicurezza dei non vedenti, costituito da piastrelle da 40x40 cm in plastica colorata, flessibile, in pvc, ad alta resistenza; da fissare a pavimento tramite apposita colla.	€ 40,00	m	45	€ 1.800,00
AU01.01	Fornitura e posa di pavimento tattile per l'orientamento e la sicurezza dei non vedenti, costituito da piastrelle da 40x40 cm in plastica colorata, flessibile, in pvc, ad alta resistenza; da fissare a pavimento tramite apposita colla.	€ 40,00	m	10	€ 400,00
		COSTO TOTALE INTERVENTI PRIORITÁ C			€ 4.830,00

Campus Biblioteca - ACCESSO

CODICE	FOTO	CARATTERISTICHE	CRITICITÁ	INTERVENTO	PRIORITÁ	COSTO INDICATIVO
AC01		La struttura ha due ingressi principali. Gli ingressi sono facilmente individuabili ed accessibili per le persone su sedia a ruote.	Non ci sono segnaletiche integrate da icone e simboli per individuare gli ingressi.	01- Installazione cartellonistica e segnaletica di orientamento/indicazione.	A	40,00 €
			Il citofono presente all'ingresso è ad una quota troppo alta per essere accessibile da sedia a ruote e non ha un cartello informativo.	02- Abbassamento citofono e installazione di un cartello informativo.	B	110,00 €
			Non è esposto agli ingressi il simbolo di accessibilità.	03- Esposizione simbolo di accessibilità nei pressi degli ingressi.	A	60,00 €
AC02		Le porte degli ingressi hanno una larghezza maggiore di 80 cm e sono facilmente manovrabili (anta inferiore a 120 cm).	Le porte non sono segnalate da codice tattilo-plantare.	01- Installazione di codice tattilo-plantare per segnalare le porte.	C	140,00 €
			Le porte hanno il vetro che è collocato a meno di 40 cm da terra.	02- Sostituzione del serramento.	B	2000,00 €
AC03		In prossimità dell'accesso è presente un cartello che indica la funzione del padiglione.	All'esterno dell'edificio non sono esposte le informazioni di base (ad es. orari, giorni di chiusura, ecc).	01- Installazione cartellonistica di indicazione.	A	40,00 €
			Non ci sono mappe tattili di orientamento che rappresentino i vari livelli dell'edificio.	02- Inserimento di mappe tattili per l'orientamento.	C	500,00 €
			Non ci sono mappe visuali per l'orientamento.	03- Inserimento di mappe visuali per l'orientamento.	A	30,00 €
AC04		Nelle aree adiacenti l'ingresso è assicurato uno spazio adeguato e libero da ostacoli per il movimento delle sedie a ruote.				

CODICE	FOTO	CARATTERISTICHE	CRITICITÁ	INTERVENTO	PRIORITÁ	COSTO INDICATIVO
AC05		È presente un punto reception in prossimità dell'ingresso ed il percorso per raggiungerlo è diretto e lineare; il bancone ha un'altezza adatta per persone su sedia a ruote.	La reception non è dotata di area ad induzione magnetica per non udenti.	01- Dotare la portineria di area ad induzione magnetica.	C	500,00 €

Livello accessibilità

DISABILITÁ				
GIUDIZIO	2	3	2	2

Campus Biblioteca - COLLEGAMENTI VERTICALI

CODICE	FOTO	CARATTERISTICHE	CRITICITÁ	INTERVENTO	PRIORITÁ	COSTO INDICATIVO
CV01		La struttura si sviluppa su due piani e c'è un ascensore, di dimensioni adeguate, che collega i livelli.	Non ci sono indicazioni con simboli chiari per individuare l'ascensore.	01- Installazione cartellonistica di indicazione.	A	120,00 €
			Non è presente un percorso tattilo-plantare, né una targa tattile che indichi dove conduce l'ascensore.	02- Installazione di un percorso tattilo-plantare e di una targa tattile che indichi dove conduce l'ascensore.	C	500,00 €
CV02		La pulsantiera interna ed esterna è raggiungibile da una persona su sedia a ruote, i numeri della pulsantiera interna sono ingranditi, in rilievo, di colore contrastante e in braille.	La pulsantiera esterna non presenta numeri ingranditi, in rilievo, di colore contrastante e in braille.	01- Sostituzione tasti pulsantiera esterna.	B	200,00 €
			Non ci sono annunci vocali per ogni piano.	02- Adeguamento ascensore con dispositivo per annunci vocali.	C	200,00 €
			Non è presente un sistema ad induzione magnetica per persone non udenti per comunicare con l'operatore in caso di emergenza.	03- Installazione di un sistema ad induzione magnetica per comunicare in caso di emergenza.	C	250,00 €
CV03		Le scale hanno andamento regolare e sono facilmente individuabili e raggiungibili.	Le scale non presentano un segnale a pavimento che indichi l'inizio e la fine della rampa (fascia di materiale diverso), situato ad almeno 30 cm dal primo e dall'ultimo gradino e non c'è il codice di pericolo valicabile.	01- Segnalare a pavimento l'inizio e la fine della rampa con una fascia di materiale diverso posta a 30 cm dal primo e dall'ultimo gradino e con codice di pericolo valicabile.	B	340,00 €
CV04		Le rampe di scale hanno dimensioni adeguate, parapetto alto almeno 100 cm e segnali luminosi di emergenza.	Il corrimano non è prolungato di 30 cm oltre il primo e l'ultimo gradino.	01- Adeguare il corrimano prolungandolo di 30 cm oltre il primo e l'ultimo gradino.	B	180,00 €
			Il corrimano non ha segnali tattili con informazioni.	02- Aggiungere segnali tattili con informazioni (ad es. piano).	C	600,00 €

Livello accessibilità

DISABILITÁ				
GIUDIZIO	1	3	2	2

Campus Biblioteca - COLLEGAMENTI ORIZZONTALI

CODICE	FOTO	CARATTERISTICHE	CRITICITÁ	INTERVENTO	PRIORITÁ	COSTO INDICATIVO
CO01		I corridoi, gli spazi di distribuzione e i disimpegni hanno larghezza adeguata, consentono la manovra da parte di persona su sedia a ruote.	I sottoscala al piano terra e lo spazio sotto i travetti i prossimità del muro centrale nelle aule studio risultano pericolosi per le persone con disabilità visiva, perché ad un'altezza inferiore a 2,10 m dal piano di calpestio.	01- Segnalazione a pavimento del pericolo e applicazione di nastro sulla scala e sui travetti per delimitare l'area preclusa al passaggio.	A	2020,00 €
CO02		I percorsi hanno una pavimentazione in materiale non sdrucciolevole e i dislivelli sono superati con rampe di adeguata pendenza.	Non ci sono cartelli e segnaletica con codice simbolico e in braille.	01- Installazione di cartelli e segnaletica con simboli e in braille.	A	160,00 €
			Non ci sono segnali guida a pavimento nei percorsi principali.	02- Inserimento percorsi guida a pavimento.	A	120,00 €
			Non ci sono percorsi pedo-tattili.	03- Installazione di percorsi pedo-tattili.	C	1600,00 €
			I dislivelli non sono segnalati con variazioni cromatiche o illuminati.	04- Segnalazione dei dislivelli con variazioni cromatiche.	B	20,00 €
CO03		Gli spazi antistanti e retrostanti le porte di accesso ai singoli ambienti permettono la manovra di una sedia a ruote e le porte sono di dimensioni adeguate.				

CODICE	FOTO	CARATTERISTICHE	CRITICITÁ	INTERVENTO	PRIORITÁ	COSTO INDICATIVO
CO04		Non ci sono ostacoli in corrispondenza dei percorsi verticali ed in prossimità di ognuno è presente un piano di sbarco di almeno 150x150 cm.				

Livello accessibilità

DISABILITÁ				
GIUDIZIO	1	3	1	2

Campus Biblioteca - BAGNI PER DISABILI

CODICE	FOTO	CARATTERISTICHE	CRITICITÁ	INTERVENTO	PRIORITÁ	COSTO INDICATIVO
BA01		Al piano terra sono presenti due servizi igienici accessibili.	Non sono presenti cartelli con simboli che indichino dove si trova il bagno.	01- Installazione di cartelli con simboli.	A	30,00 €
			Non ci sono percorsi tattilo-plantari per individuare la porta, né una targa tattile fuori dalla porta con indicata la posizione dei sanitari.	02- Realizzazione di percorsi tattilo-plantari per individuare la porta e installazione di una targa tattile fuori dalla porta con indicata la posizione dei sanitari.	B	1840,00 €
BA02		La porta del bagno ha una larghezza adeguata, non presenta soglia ed è scorrevole.	La porta del bagno non ha una maniglia.	01- Installazione di una maniglia sulla porta.	A	60,00 €
BA03		Il bagno è dotato di allarme per richiedere aiuto dall'interno e di segnale acustico e visivo per percepire l'allarme antincendio/evacuazione dall'interno.				
BA04		Nel bagno sono garantiti gli spazi di manovra e di accostamento agli apparecchi sanitari, che risultano tutti adatti all'utilizzo da parte di persone su sedia a ruote.				

CODICE	FOTO	CARATTERISTICHE	CRITICITÁ	INTERVENTO	PRIORITÁ	COSTO INDICATIVO
BA05		Il bagno non è finestrato.				

Livello accessibilità

DISABILITÁ				
GIUDIZIO	2	2	1	2

Campus Biblioteca – AULE STUDIO

CODICE	FOTO	CARATTERISTICHE	CRITICITÁ	INTERVENTO	PRIORITÁ	COSTO INDICATIVO
AU01		Le aule studio sono facilmente raggiungibili da persona su sedia a ruote.	Non ci sono percorsi tattilo-plantari per individuare le aule.	01- Realizzazione di percorsi tattilo-plantari per individuare le aule.	C	800,00 €
			Non ci sono segnali a pavimento per individuare le aule.	02- Inserimento di segnali a pavimento per individuare le aule.	A	16,00 €
AU02		I percorsi all'interno delle aule studio permettono il passaggio di persone su sedia a ruote e non ci sono dislivelli.	I varchi vetrati a terra non sono resistenti all'urto e non sono segnalati.	01- Segnalazione a pavimento del varco e applicazione di nastro sul vetro per delimitare l'area preclusa al passaggio.	A	1640,00 €
AU03		Gli arredi delle aule studio sono dimensionati e disposti in modo tale da essere utilizzabili anche da persone con disabilità.	Non sono presenti dispositivi tecnologici per persone con disabilità sensoriali o intellettive.	01- Integrazione del materiale con dispositivi tecnologici per facilitare persone con disabilità sensoriali o intellettive (ad es. impianto ad induzione magnetica).	S	Da valutare soluzioni specifiche
AU04		Sono presenti delle velux che non sono apribili, ma c'è un sistema di aerazione forzata.				

Livello accessibilità

DISABILITÁ				
GIUDIZIO	1	3	1	2

Campus Biblioteca - UFFICI

CODICE	FOTO	CARATTERISTICHE	CRITICITÁ	INTERVENTO	PRIORITÁ	COSTO INDICATIVO
UF01		Gli uffici sono facilmente raggiungibili e accessibili da persona su sedia a ruote.	Non ci sono percorsi tattilo-plantari per individuare gli uffici.	01- Realizzazione di percorsi tattilo-plantari per individuare gli uffici.	C	200,00 €
			Non ci sono segnali a pavimento per individuare gli uffici	02- Inserimento di segnali a pavimento per individuare gli uffici.	A	8,00 €
UF02		I percorsi all'interno degli uffici permettono il passaggio di persone su sedia a ruote e non presentano dislivelli.	La fessura in prossimità delle finestre del piano terra non è segnalata.	01- Segnalazione a pavimento della fessura.	A	245,00 €
UF03		Gli arredi sono adeguati per essere utilizzati da persone con disabilità e sono mobili.				
UF04		Gli uffici sono finestrati.	Le finestre hanno la maniglia posizionata ad una quota troppo alta per persone su sedia a ruote o di bassa statura.	01- Installazione di un sistema di apertura elettrico.	C	1050,00 €

Livello accessibilità

DISABILITÁ				
GIUDIZIO	2	3	1	2

Campus Biblioteca - BIBLIOTECA

CODICE	FOTO	CARATTERISTICHE	CRITICITÁ	INTERVENTO	PRIORITÁ	COSTO INDICATIVO
BI01		La biblioteca è facilmente raggiungibile da persona su sedia a ruote.	Non ci sono percorsi tattilo-plantari per individuare le aree della biblioteca.	01- Realizzazione di percorsi tattilo-plantari per individuare le aree della biblioteca.	C	1200,00 €
			Non ci sono segnali a pavimento per individuare le aree della biblioteca.	02- Inserimento di segnali a pavimento per individuare le aree della biblioteca.	A	40,00 €
BI02		I percorsi all'interno della biblioteca permettono il passaggio di persone su sedia a ruote e non ci sono dislivelli.				
BI03		La biblioteca ha arredi mobili e sono previsti posti dedicati a persone con disabilità.	Gli scaffali dove sono posizionati i libri risultano essere troppo alti per persona su sedia a ruote.	01- Spostamento dei libri negli scaffali più bassi (altezza massima 140 cm).	C	-
BI04		La biblioteca ha a disposizione diversi testi.	Non sono presenti dispositivi tecnologici per persone con disabilità sensoriali o intellettive o documenti in formati alternativi (ad esempio libri in braille, audiolibri).	01- Integrazione del materiale con dispositivi tecnologici per facilitare persone con disabilità sensoriali o intellettive (ad es. impianto ad induzione magnetica).	S	Da valutare soluzioni specifiche

Livello accessibilità

DISABILITÁ				
GIUDIZIO	2	3	1	2

Planimetria con indicazione dei punti fotografici – PIANO TERRA e PIANO SOPPALCO

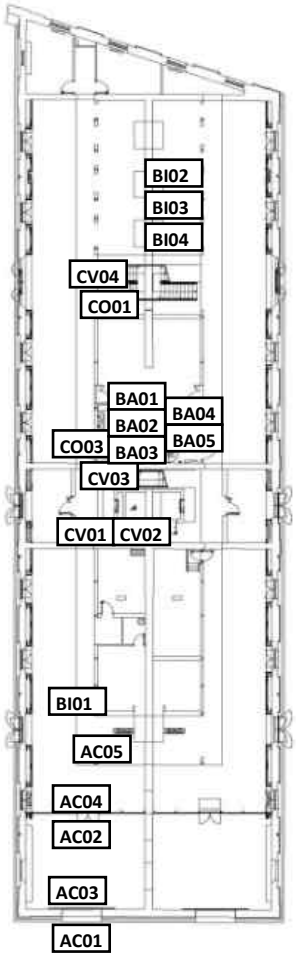

Piano terra

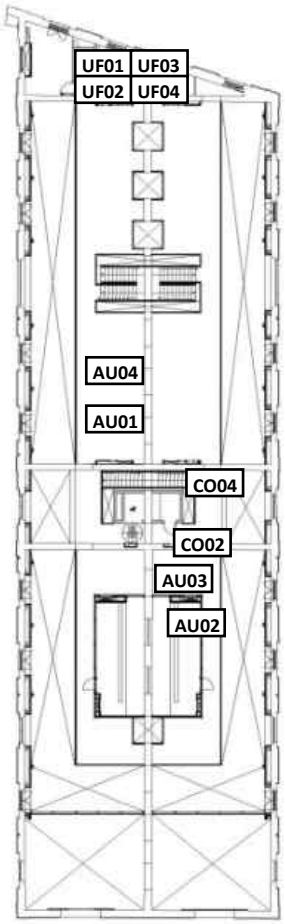

Piano soppalco

TABELLE RIASSUNTIVE

Livello accessibilità – SENZA INTERVENTI

DISABILITÁ	ACCESSO	COLLEGAMENTI VERTICALI	COLLEGAMENTI ORIZZONTALI	BAGNI PER DISABILI	AULE STUDIO	UFFICI	BIBLIOTECA	LIVELLO ACCESSIBILITÁ
	2	1	1	2	1	2	2	**1,6**
	3	3	3	2	3	3	3	**2,9**
	2	2	1	1	1	1	1	**1,3**
	2	2	2	2	2	2	2	**2**

Livello accessibilità – INTERVENTI PRIORITÁ A - B

DISABILITÁ	ACCESSO	COLLEGAMENTI VERTICALI	COLLEGAMENTI ORIZZONTALI	BAGNI PER DISABILI	AULE STUDIO	UFFICI	BIBLIOTECA	LIVELLO ACCESSIBILITÁ
	1	1	1	1	1	2	2	**1,3**
	3	2	2	1	2	2	3	**2,1**
	2	2	1	1	1	1	1	**1,3**
	1	1	1	1	1	1	1	**1**

Livello accessibilità – INTERVENTI PRIORITÁ A

DISABILITÁ	ACCESSO	COLLEGAMENTI VERTICALI	COLLEGAMENTI ORIZZONTALI	BAGNI PER DISABILI	AULE STUDIO	UFFICI	BIBLIOTECA	LIVELLO ACCESSIBILITÁ
	2	1	1	1	1	2	2	**1,4**
	3	3	2	2	2	2	3	**2,4**
	2	2	1	1	1	1	1	**1,3**
	1	1	1	1	1	1	1	**1**

Livello accessibilità – INTERVENTI PRIORITÁ A – B - C

DISABILITÁ	ACCESSO	COLLEGAMENTI VERTICALI	COLLEGAMENTI ORIZZONTALI	BAGNI PER DISABILI	AULE STUDIO	UFFICI	BIBLIOTECA	LIVELLO ACCESSIBILITÁ
	1	1	1	1	1	1	1	**1**
	1	1	1	1	1	1	1	**1**
	1	1	1	1	1	1	1	**1**
	1	1	1	1	1	1	1	**1**

COSTI INDICATIVI – interventi priorità A

CODICE	DESCRIZIONE	PR. UNITARIO	U.M.	QUANTITÁ	COSTO TOTALE
AC01.01	Segnale di indicazione di direzione, realizzato in profilo in lega di alluminio, dotato di una o più rotaie nella parte posteriore per l'alloggiamento delle staffe occorrenti per il fissaggio; colori di fondo, bordini, simboli e iscrizioni in pellicola termoadesiva di colore appropriato.	€ 20,00	cad	2	€ 40,00
AC01.03	Cartello di formato quadrato, con colore, figure, scritte e sistema di ancoraggio adeguato ai sostegni in uso, di dimensioni 15x15 cm. Compreso il sostegno.	€ 30,00	cad	2	€ 60,00
AC03.01	Segnale di indicazione, realizzato in profilo in lega di alluminio, dotato di una o più rotaie nella parte posteriore per l'alloggiamento delle staffe occorrenti per il fissaggio; colori di fondo, bordini, simboli e iscrizioni in pellicola termoadesiva di colore appropriato.	€ 20,00	cad	2	€ 40,00
AC03.03	Cartello con mappa visuale, realizzato in profilo in lega di alluminio, dotato di una o più rotaie nella parte posteriore per l'alloggiamento delle staffe occorrenti per il fissaggio; colori di fondo, bordini, simboli e iscrizioni in pellicola termoadesiva di colore appropriato.	€ 30,00	cad	1	€ 30,00
CV01.01	Cartello di formato rettangolare, con colore, figure, scritte e sistema di ancoraggio adeguato ai sostegni in uso. Compreso il sostegno.	€ 30,00	cad	4	€ 120,00
CO01.01	Fornitura e posa di pavimento tattile per l'orientamento e la sicurezza dei non vedenti, costituito da piastrelle da 40x40 cm in plastica colorata, flessibile, in pvc, ad alta resistenza; da fissare a pavimento tramite apposita colla.	€ 40,00	m	50	€ 2.000,00
	Fornitura e applicazione di nastro adesivo a bande gialle e nere per la delimitazione di aree precluse al passaggio.	€ 0,50	m	40	€ 20,00
CO02.01	Segnale di indicazione, realizzato in profilo in lega di alluminio, dotato di una o più rotaie nella parte posteriore per l'alloggiamento delle staffe occorrenti per il fissaggio; colori di fondo, bordini, simboli e iscrizioni in pellicola termoadesiva di colore appropriato.	€ 20,00	cad	8	€ 160,00
CO02.02	Fornitura e posa di segnaletica orizzontale, costituita da dischi colorati in pvc, adesivi e di diametro 20 cm.	€ 0,80	m	150	€ 120,00
BA01.01	Cartello di indicazione, con colore, figure, scritte e sistema di ancoraggio adeguato ai sostegni in uso.	€ 15,00	cad	2	€ 30,00
BA02.01	Fornitura e posa di maniglia per porta scorrevole.	€ 30,00	cad	2	€ 60,00
AU01.02	Fornitura e posa di segnaletica orizzontale, costituita da dischi colorati in pvc, adesivi e di diametro 20 cm.	€ 0,80	m	20	€ 16,00
AU02.01	Fornitura e posa di pavimento tattile per l'orientamento e la sicurezza dei non vedenti, costituito da piastrelle da 40x40 cm in plastica colorata, flessibile, in pvc, ad alta resistenza; da fissare a pavimento tramite apposita colla.	€ 40,00	m	40	€ 1.600,00
	Fornitura e applicazione di nastro adesivo a bande gialle e nere per la delimitazione di aree precluse al passaggio.	€ 0,50	m	80	€ 40,00

UF01.02	Fornitura e posa di segnaletica orizzontale, costituita da dischi colorati in pvc, adesivi e di diametro 20 cm.	€ 0,80	m	10	€ 8,00
UF02.01	Fornitura e posa di pavimento tattile per l'orientamento e la sicurezza dei non vedenti, costituito da piastrelle da 40x40 cm in plastica colorata, flessibile, in pvc, ad alta resistenza; da fissare a pavimento tramite apposita colla.	€ 40,00	m	6	€ 240,00
	Fornitura e applicazione di nastro adesivo a bande gialle e nere per la delimitazione di aree precluse al passaggio.	€ 0,50	m	10	€ 5,00
BI01.02	Fornitura e posa di segnaletica orizzontale, costituita da dischi colorati in pvc, adesivi e di diametro 20 cm.	€ 0,80	m	50	€ 40,00
				COSTO TOTALE INTERVENTI PRIORITÁ A	€ 4.629,00

COSTI INDICATIVI – interventi priorità B

CODICE	DESCRIZIONE	PR. UNITARIO	U.M.	QUANTITÁ	COSTO TOTALE
AC01.02	Abbassamento citofono ed installazione di una targa informativa.	€ 110,00	a corpo	1	€ 110,00
AC02.02	Rimozione, fornitura e posa di serramento esterno in alluminio, compreso lo smaltimento della porta esistente.	€ 1.000,00	cad	2	€ 2.000,00
CV02.01	Fornitura ed installazione di pulsanti esterni dell'ascensore, con numeri in rilievo e colore contrastante e in braille.	€ 200,00	a corpo	1	€ 200,00
CV03.01	Fornitura e posa di pavimento tattile per l'orientamento e la sicurezza dei non vedenti, costituito da piastrelle da 40x40 cm in plastica colorata, flessibile, in pvc, ad alta resistenza; da fissare a pavimento tramite apposita colla.	€ 40,00	m	8,5	€ 340,00
CV04.01	Fornitura e posa in opera di corrimano in profilati, scatolati o tubolari, in acciaio inox, con disegno semplice, comprensivo di montanti verticali.	€ 150,00	m	1,2	€ 180,00
CO02.04	Fornitura e posa di segnaletica orizzontale, costituita da fasce colorate in pvc e adesive, posizionate ogni 50 cm.	€ 0,50	m	40	€ 20,00
BA01.02	Fornitura e posa di pavimento tattile per l'orientamento e la sicurezza dei non vedenti, costituito da piastrelle da 40x40 cm in plastica colorata, flessibile, in pvc, ad alta resistenza; da fissare a pavimento tramite apposita colla.	€ 40,00	m	6	€ 240,00
	Targa tattile di orientamento, costituita da lastra in alluminio verniciato, con grafica a rilievo, testo in nero e caratteri a rilievo in braille.	€ 800,00	cad	2	€ 1.600,00
				COSTO TOTALE INTERVENTI PRIORITÁ B	€ 4.690,00

COSTI INDICATIVI – interventi priorità C

CODICE	DESCRIZIONE	PR. UNITARIO	U.M.	QUANTITÁ	COSTO TOTALE
AC02.01	Fornitura e posa di pavimento tattile per l'orientamento e la sicurezza dei non vedenti, costituito da piastrelle da 40x40 cm in plastica colorata, flessibile, in pvc, ad alta resistenza; da fissare a pavimento tramite apposita colla.	€ 40,00	m	3,5	€ 140,00
AC03.02	Mappa tattile di orientamento da 60x60, costituita da lastra in alluminio verniciato, con grafica a rilievo, testo in nero e caratteri a rilievo in braille.	€ 500,00	cad	1	€ 500,00
AC05.01	Installazione e fornitura di sistema ad induzione magnetica, costituito da un amplificatore e da un cavo che delimiti l'area da trattare.	€ 500,00	cad	1	€ 500,00
CV01.02	Fornitura e posa di pavimento tattile per l'orientamento e la sicurezza dei non vedenti, costituito da piastrelle da 40x40 cm in plastica colorata, flessibile, in pvc, ad alta resistenza; da fissare a pavimento tramite apposita colla.	€ 40,00	m	5	€ 200,00
	Targa tattile di orientamento, costituita da lastra in alluminio verniciato, con grafica a rilievo, testo in nero e caratteri a rilievo in braille.	€ 300,00	cad	1	€ 300,00
CV02.02	Installazione e fornitura di dispositivo per annunci vocali per piano per ascensore.	€ 200,00	cad	1	€ 200,00
CV02.03	Installazione e fornitura di sistema ad induzione magnetica per ascensori, costituito da un amplificatore e da un cavo che delimiti l'area da trattare.	€ 250,00	cad	1	€ 250,00
CV04.02	Targa tattile di orientamento per corrimano, costituita da lastra in alluminio verniciato, sagomato, con grafica a rilievo, testo in nero e caratteri a rilievo in braille.	€ 100,00	cad	6	€ 600,00
CO02.03	Fornitura e posa di pavimento tattile per l'orientamento e la sicurezza dei non vedenti, costituito da piastrelle da 40x40 cm in plastica colorata, flessibile, in pvc, ad alta resistenza; da fissare a pavimento tramite apposita colla.	€ 40,00	m	40	€ 1.600,00
AU01.01	Fornitura e posa di pavimento tattile per l'orientamento e la sicurezza dei non vedenti, costituito da piastrelle da 40x40 cm in plastica colorata, flessibile, in pvc, ad alta resistenza; da fissare a pavimento tramite apposita colla.	€ 40,00	m	20	€ 800,00
UF01.01	Fornitura e posa di pavimento tattile per l'orientamento e la sicurezza dei non vedenti, costituito da piastrelle da 40x40 cm in plastica colorata, flessibile, in pvc, ad alta resistenza; da fissare a pavimento tramite apposita colla.	€ 40,00	m	5	€ 200,00
UF04.01	Fornitura ed installazione di sistema di apertura automatico per finestre a due ante battenti.	€ 350,00	a corpo	3	€ 1.050,00
BI01.01	Fornitura e posa di pavimento tattile per l'orientamento e la sicurezza dei non vedenti, costituito da piastrelle da 40x40 cm in plastica colorata, flessibile, in pvc, ad alta resistenza; da fissare a pavimento tramite apposita colla.	€ 40,00	m	30	€ 1.200,00
BI03.01	Spostamento dei libri negli scaffali più bassi, ad un'altezza non superiore a 140 cm.		a corpo	1	€ -
		COSTO TOTALE INTERVENTI PRIORITÁ C			€ 7.540,00

Campus Palestra - ACCESSO

CODICE	FOTO	CARATTERISTICHE	CRITICITÁ	INTERVENTO	PRIORITÁ	COSTO INDICATIVO
AC01		La struttura ha un ingresso facilmente individuabile ed accessibile per persone su sedia a ruote; la rampa per superare il dislivello ha una pendenza adeguata.	Non ci sono segnaletiche integrate da icone e simboli per individuare gli ingressi.	01- Installazione cartellonistica e segnaletica di orientamento/indicazione.	A	20,00 €
			Non è esposto agli ingressi il simbolo di accessibilità.	02- Esposizione simbolo di accessibilità nei pressi degli ingressi.	A	30,00 €
			Il dislivello non è segnalato con variazioni cromatiche o illuminato.	03- Segnalazione del dislivello con variazioni cromatiche.	B	25,00 €
AC02		La porta di ingresso è a due ante, facilmente individuabile e presenta una soglia inferiore a 2 cm.	La porta ha una sola anta apribile dall'esterno, con larghezza 75 cm.	01- Sostituzione serramento.	B	1300,00 €
			La porta non è segnalata da codice tattilo-plantare.	02- Installazione di codice tattilo-plantare per segnalare la porta.	C	80,00 €
			Lo zerbino non è incassato.	03- Sostituzione dello zerbino con uno di tipo a incasso.	B	300,00 €
AC03		All'esterno dell'edificio sono esposte le informazioni di base (ad es. orari, giorni di chiusura, ecc.).	Non ci sono mappe tattili di orientamento che rappresentino gli spazi dell'edificio.	01- Inserimento di mappe tattili per l'orientamento.	C	500,00 €
			Non ci sono mappe visuali per l'orientamento.	02- Inserimento di mappe visuali per l'orientamento.	A	30,00 €
AC04		Nelle aree adiacenti l'ingresso è assicurato uno spazio adeguato e libero da ostacoli per il movimento delle sedie a ruote.				

CODICE	FOTO	CARATTERISTICHE	CRITICITÁ	INTERVENTO	PRIORITÁ	COSTO INDICATIVO
AC05		È presente un punto reception in prossimità dell'ingresso ed il percorso per raggiungerlo è diretto e lineare; le brochure sono su piani raggiungibili da persona su sedia a ruote.	Il bancone non ha un'altezza adeguata per persone su sedia a ruote o di bassa statura.	01- Adeguamento dell'altezza di una parte del bancone.	C	300,00 €
			La reception non è dotata di area ad induzione magnetica per non udenti.	02- Dotare la reception di area ad induzione magnetica.	C	500,00 €

Livello accessibilità

DISABILITÁ				
GIUDIZIO	2	3	2	2

Campus Palestra - COLLEGAMENTI ORIZZONTALI

CODICE	FOTO	CARATTERISTICHE	CRITICITÁ	INTERVENTO	PRIORITÁ	COSTO INDICATIVO
CO01		I corridoi, gli spazi di distribuzione e i disimpegni hanno larghezza adeguata e consentono la manovra da parte di persona su sedia a ruote.				
CO02		I percorsi hanno una pavimentazione in materiale non sdrucciolevole e sono liberi da ostacoli.	Non ci sono cartelli e segnaletica con codice simbolico e in braille.	01- Installazione di cartelli e segnaletica con simboli e in braille.	A	80,00 €
			Non ci sono segnali guida a pavimento nei percorsi principali.	02- Inserimento percorsi guida a pavimento.	A	16,00 €
			Non ci sono percorsi pedo-tattili.	03- Installazione di percorsi pedo-tattili.	C	600,00 €
CO03		Gli spazi antistanti e retrostanti le porte di accesso ai singoli ambienti permettono la manovra di una sedia a ruote e le porte sono di dimensioni adeguate.	Lo spazio retrostante la porta degli spogliatoi non è sufficiente per permettere la manovra di una sedia a ruote per la presenza di un armadietto.	01- Spostamento dell'armadietto.	B	-

Livello accessibilità

DISABILITÁ				
GIUDIZIO	2	3	1	2

Campus Palestra - BAGNI PER DISABILI

CODICE	FOTO	CARATTERISTICHE	CRITICITÁ	INTERVENTO	PRIORITÁ	COSTO INDICATIVO
BA01		Sono presenti due bagni per disabili.	Non sono presenti cartelli con simboli che indichino dove si trova il bagno.	01- Installazione di cartelli con simboli.	A	30,00 €
			Non ci sono percorsi tattilo-plantari per individuare la porta, né una targa tattile fuori dalla porta con indicata la posizione dei sanitari.	02- Realizzazione di percorsi tattilo-plantari per individuare la porta e installazione di una targa tattile fuori dalla porta con indicata la posizione dei sanitari.	B	1840,00 €
BA02		La porta del bagno ha una larghezza adeguata e non presenta soglia.	La porta si apre verso l'interno.	01- Invertire il verso di apertura della porta.	A	600,00 €
BA03		Il bagno è dotato di allarme per richiedere aiuto dall'interno.	Non c'è un segnale acustico e visivo per percepire l'allarme antincendio/evacuazione dall'interno.	01- Installazione di un segnale acustico e visivo per percepire l'allarme dall'interno.	B	200,00 €
BA04		Nel bagno sono garantiti gli spazi di manovra e di accostamento agli apparecchi sanitari, che risultano tutti adatti all'utilizzo da parte di persone su sedia a ruote.	Nell'antibagno e nel bagno sono presenti oggetti che ostacolano il passaggio.	01- Spostamento in apposito luogo degli elementi di intralcio.	A	-

CODICE	FOTO	CARATTERISTICHE	CRITICITÁ	INTERVENTO	PRIORITÁ	COSTO INDICATIVO
BA05		Il bagno per i clienti non è finestrato, mentre quello per lo staff ha una finestra che non è apribile.				

Livello accessibilità

DISABILITÁ				
GIUDIZIO	2	3	2	2

Campus Palestra - UFFICI

CODICE	FOTO	CARATTERISTICHE	CRITICITÁ	INTERVENTO	PRIORITÁ	COSTO INDICATIVO
UF01		Gli uffici sono facilmente raggiungibili e accessibili da persona su sedia a ruote.	Non ci sono percorsi tattilo-plantari per individuare gli uffici.	01- Realizzazione di percorsi tattilo-plantari per individuare gli uffici.	C	200,00 €
			Non ci sono segnali a pavimento per individuare gli uffici	02- Inserimento di segnali a pavimento per individuare gli uffici.	A	8,00 €
UF02		I percorsi all'interno degli uffici permettono il passaggio di persone su sedia a ruote e non presentano dislivelli.				
UF03		Gli arredi sono adeguati per essere utilizzati da persone con disabilità e sono mobili.				
UF04		Gli uffici sono finestrati.	La finestra della segreteria ha la maniglia posizionata ad una quota troppo alta per persone su sedia a ruote o di bassa statura.	01- Installazione di un sistema di apertura elettrico.	C	700,00 €

Livello accessibilità

DISABILITÁ				
GIUDIZIO	2	2	1	2

Campus Palestra - SPOGLIATOI

CODICE	FOTO	CARATTERISTICHE	CRITICITÁ	INTERVENTO	PRIORITÁ	COSTO INDICATIVO
SP01		Gli spogliatoi sono facilmente raggiungibili e accessibili da persona su sedia a ruote.	Non ci sono percorsi tattilo-plantari per individuare gli spogliatoi.	01- Realizzazione di percorsi tattilo-plantari per individuare gli spogliatoi.	C	240,00 €
			Non ci sono segnali a pavimento per individuare gli spogliatoi.	02- Inserimento di segnali a pavimento per individuare gli spogliatoi.	A	8,00 €
SP02		I percorsi all'interno degli spogliatoi permettono il passaggio di persone su sedia a ruote e non presentano dislivelli.				
SP03		Gli arredi sono adeguati per essere utilizzati da persone con disabilità e sono mobili.				
SP04		Sono presenti due bagni e sei docce per spogliatoio.	Non sono presenti bagni per disabili all'interno degli spogliatoi.	01- Realizzazione di un bagno per disabili in ogni spogliatoio.	A	9400,00 €
			Le docce non hanno dimensioni adeguate per i disabili.	02- Sostituzione di due docce con una adeguata per persone con disabilità.	A	1060,00 €
			Il passaggio tra le docce non ha dimensioni adeguate per persone su sedia a ruote.	03- Apertura del varco di accesso alle docce.	A	56,00 €

CODICE	FOTO	CARATTERISTICHE	CRITICITÁ	INTERVENTO	PRIORITÁ	COSTO INDICATIVO
SP05		Gli spogliatoi sono finestrati.	Le finestre degli spogliatoi hanno la maniglia posizionata ad una quota troppo alta per persone su sedia a ruote o di bassa statura.	01- Installazione di un sistema di apertura elettrico.	C	700,00 €

Livello accessibilità

DISABILITÁ				
GIUDIZIO	3	3	1	2

TABELLE RIASSUNTIVE

Livello accessibilità – SENZA INTERVENTI

DISABILITÁ	ACCESSO	COLLEGAMENTI ORIZZONTALI	BAGNI PER DISABILI	UFFICI	SPOGLIATOI	LIVELLO ACCESSIBILITÁ
	2	2	2	2	3	**2,2**
	3	3	3	2	3	**2,8**
	2	1	2	1	1	**1,4**
	2	2	2	2	2	**2**

Livello accessibilità – INTERVENTI PRIORITÁ A

DISABILITÁ	ACCESSO	COLLEGAMENTI ORIZZONTALI	BAGNI PER DISABILI	UFFICI	SPOGLIATOI	LIVELLO ACCESSIBILITÁ
	2	2	1	2	2	**1,8**
	3	3	3	2	3	**2,8**
	2	1	2	1	1	**1,4**
	1	1	1	1	1	**1**

Livello accessibilità – INTERVENTI PRIORITÁ A - B

DISABILITÁ	ACCESSO	COLLEGAMENTI ORIZZONTALI	BAGNI PER DISABILI	UFFICI	SPOGLIATOI	LIVELLO ACCESSIBILITÁ
	1	1	1	2	2	**1,4**
	2	3	1	2	3	**2,2**
	2	1	1	1	1	**1,2**
	1	1	1	1	1	**1**

Livello accessibilità – INTERVENTI PRIORITÁ A – B - C

DISABILITÁ	ACCESSO	COLLEGAMENTI ORIZZONTALI	BAGNI PER DISABILI	UFFICI	SPOGLIATOI	LIVELLO ACCESSIBILITÁ
	1	1	1	1	1	**1**
	1	1	1	1	1	**1**
	1	1	1	1	1	**1**
	1	1	1	1	1	**1**

COSTI INDICATIVI – interventi priorità A

CODICE	DESCRIZIONE	PR. UNITARIO	U.M.	QUANTITÁ	COSTO TOTALE
AC01.01	Segnale di indicazione di direzione, realizzato in profilo in lega di alluminio, dotato di una o più rotaie nella parte posteriore per l'alloggiamento delle staffe occorrenti per il fissaggio; colori di fondo, bordini, simboli e iscrizioni in pellicola termoadesiva di colore appropriato.	€ 20,00	cad	1	€ 20,00
AC01.03	Cartello di formato quadrato, con colore, figure, scritte e sistema di ancoraggio adeguato ai sostegni in uso, di dimensioni 15x15 cm. Compreso il sostegno.	€ 30,00	cad	1	€ 30,00
AC03.02	Cartello con mappa visuale, realizzato in profilo in lega di alluminio, dotato di una o più rotaie nella parte posteriore per l'alloggiamento delle staffe occorrenti per il fissaggio; colori di fondo, bordini, simboli e iscrizioni in pellicola termoadesiva di colore appropriato.	€ 30,00	cad	1	€ 30,00
CO02.01	Segnale di indicazione, realizzato in profilo in lega di alluminio, dotato di una o più rotaie nella parte posteriore per l'alloggiamento delle staffe occorrenti per il fissaggio; colori di fondo, bordini, simboli e iscrizioni in pellicola termoadesiva di colore appropriato.	€ 20,00	cad	4	€ 80,00
CO02.02	Fornitura e posa di segnaletica orizzontale, costituita da dischi colorati in pvc, adesivi e di diametro 20 cm.	€ 0,80	m	20	€ 16,00
BA01.01	Cartello di indicazione, con colore, figure, scritte e sistema di ancoraggio adeguato ai sostegni in uso.	€ 15,00	cad	2	€ 30,00
BA02.01	Invertire il senso di apertura di una porta verso l'esterno.	€ 300,00	a corpo	2	€ 600,00
BA04.01	Spostamento in apposito luogo degli elementi di intralcio.		a corpo	1	€ -
UF01.02	Fornitura e posa di segnaletica orizzontale, costituita da dischi colorati in pvc, adesivi e di diametro 20 cm.	€ 0,80	m	10	€ 8,00
SP01.02	Fornitura e posa di segnaletica orizzontale, costituita da dischi colorati in pvc, adesivi e di diametro 20 cm.	€ 0,80	m	10	€ 8,00
SP04.01	Demolizione delle tramezze e delle porte esistenti, rimozione dei sanitari presenti e realizzazione di un bagno per disabili secondo la normativa vigente.	€ 4.700,00	a corpo	2	€ 9.400,00
SP04.02	Demolizione dei divisori, rimozione dei piatti doccia e realizzazione di una doccia di tipo a filo pavimento accessibile da sedia a ruote.	€ 530,00	a corpo	2	€ 1.060,00
SP04.03	Demolizione parziale di tramezza e ripristino delle finiture.	€ 16,00	mq	3,5	€ 56,00
			COSTO TOTALE INTERVENTI PRIORITÁ A		€ 11.338,00

COSTI INDICATIVI – interventi priorità B

CODICE	DESCRIZIONE	PR. UNITARIO	U.M.	QUANTITÁ	COSTO TOTALE
AC01.03	Fornitura e posa di segnaletica orizzontale, costituita da fasce colorate in pvc e adesive, posizionate ogni 50 cm.	€ 0,50	m	50	€ 25,00
AC02.01	Provvista e posa in opera di porta a due battenti, in pvc, vetrata, con larghezza 150 cm e altezza fino a 230 cm, compresa la rimozione e lo smaltimento del serramento esistente.	€ 1.300,00	cad	1	€ 1.300,00
AC02.03	Taglio della pavimentazione in prossimità della porta di accesso e inserimento di uno zerbino a incasso.	€ 300,00	a corpo	1	€ 300,00
CO03.01	Spostamento armadietto per permettere il passaggio di sedia a ruote.		a corpo	1	€ -
BA01.02	Fornitura e posa di pavimento tattile per l'orientamento e la sicurezza dei non vedenti, costituito da piastrelle da 40x40 cm in plastica colorata, flessibile, in pvc, ad alta resistenza; da fissare a pavimento tramite apposita colla.	€ 40,00	m	6	€ 240,00
	Targa tattile di orientamento, costituita da lastra in alluminio verniciato, con grafica a rilievo, testo in nero e caratteri a rilievo in braille.	€ 800,00	cad	2	€ 1.600,00
BA03.01	Spostamento di dispositivo ottico-acustico di segnalazione allarme.	€ 100,00	a corpo	2	€ 200,00
		COSTO TOTALE INTERVENTI PRIORITÁ B			€ 3.665,00

COSTI INDICATIVI – interventi priorità C

CODICE	DESCRIZIONE	PR. UNITARIO	U.M.	QUANTITÁ	COSTO TOTALE
AC02.02	Fornitura e posa di pavimento tattile per l'orientamento e la sicurezza dei non vedenti, costituito da piastrelle da 40x40 cm in plastica colorata, flessibile, in pvc, ad alta resistenza; da fissare a pavimento tramite apposita colla.	€ 40,00	m	2	€ 80,00
AC03.01	Mappa tattile di orientamento da 60x60, costituita da lastra in alluminio verniciato, con grafica a rilievo, testo in nero e caratteri a rilievo in braille.	€ 500,00	cad	1	€ 500,00
AC05.01	Adeguamento del bancone della reception, abbassando la quota del piano ad un'altezza di 90 cm per renderlo utilizzabile da persona su sedia a ruote. Compresa la fornitura del materiale.	€ 300,00	cad	1	€ 300,00
AC05.02	Installazione e fornitura di sistema ad induzione magnetica, costituito da un amplificatore e da un cavo che delimiti l'area da trattare.	€ 500,00	cad	1	€ 500,00
CO02.03	Fornitura e posa di pavimento tattile per l'orientamento e la sicurezza dei non vedenti, costituito da piastrelle da 40x40 cm in plastica colorata, flessibile, in pvc, ad alta resistenza; da fissare a pavimento tramite apposita colla.	€ 40,00	m	15	€ 600,00
UF01.01	Fornitura e posa di pavimento tattile per l'orientamento e la sicurezza dei non vedenti, costituito da piastrelle da 40x40 cm in plastica colorata, flessibile, in pvc, ad alta resistenza; da fissare a pavimento tramite apposita colla.	€ 40,00	m	5	€ 200,00
UF04.01	Fornitura ed installazione di sistema di apertura automatico per finestre a due ante battenti.	€ 350,00	a corpo	2	€ 700,00
SP01.01	Fornitura e posa di pavimento tattile per l'orientamento e la sicurezza dei non vedenti, costituito da piastrelle da 40x40 cm in plastica colorata, flessibile, in pvc, ad alta resistenza; da fissare a pavimento tramite apposita colla.	€ 40,00	m	6	€ 240,00
SP05.01	Fornitura ed installazione di sistema di apertura automatico per finestre a due ante battenti.	€ 350,00	a corpo	2	€ 700,00
				COSTO TOTALE INTERVENTI PRIORITÁ C	€ 3.820,00

RIEPILOGO COSTI INDICATIVI – interventi priorità A

CAMPUS	COSTO TOTALE
Raggiungibilità	€ 470,00
Perrone	€ 48.809,00
Mensa e Aule Studio	€ 2.564,00
Aule	€ 3.329,00
Residenze	€ 436,00
Auditorium	€ 4.878,00
Biblioteca	€ 4.629,00
Palestra	€ 11.338,00
COSTO TOTALE INTERVENTI PRIORITÁ A	**€ 76.453,00**

RIEPILOGO COSTI INDICATIVI – interventi priorità B

CAMPUS	COSTO TOTALE
Raggiungibilità	€ 3.400,00
Perrone	€ 28.980,00
Mensa e Aule Studio	€ 5.950,00
Aule	€ 8.700,00
Residenze	€ 3.970,00
Auditorium	€ 4.732,50
Biblioteca	€ 4.690,00
Palestra	€ 3.665,00
COSTO TOTALE INTERVENTI PRIORITÁ B	**€ 64.087,50**

RIEPILOGO COSTI INDICATIVI – interventi priorità C

CAMPUS	COSTO TOTALE
Raggiungibilità	€ 4.600,00
Perrone	€ 61.080,00
Mensa e Aule Studio	€ 5.540,00
Aule	€ 22.110,00
Residenze	€ 10.860,00
Auditorium	€ 4.830,00
Biblioteca	€ 7.540,00
Palestra	€ 3.820,00
COSTO TOTALE INTERVENTI PRIORITÁ C	**€ 120.380,00**

Denominazione: **Dipartimento di Scienze del Farmaco** (ex WILD)
Indirizzo: **Largo Donegani, 2 - Novara**
Funzione principale: **didattica**
Codice identificativo: **NO02**

FOTO

INQUADRAMENTO

Descrizione edificio:

Edificio disposto su tre livelli fuori terra, sede del Dipartimento di Scienze del Farmaco.
Tutti i piani sono serviti da scale ed ascensori e la reception è immediatamente raggiungibile.
Al piano terra sono presenti principalmente aule, mentre al primo e al secondo piano laboratori e uffici.
La biblioteca e la segreteria si trovano nel fabbricato adiacente e si sviluppano su tre livelli. Al momento la biblioteca non è aperta perché è stata trasferita in un'altra sede.

Legenda

1	Accessibile in autonomia
2	Accessibile con difficoltà
3	Accessibile con accompagnatore
4	Non accessibile

RAGGIUNGIBILITÁ

CODICE	FOTO	CARATTERISTICHE	CRITICITÁ	INTERVENTO	PRIORITÁ	COSTO INDICATIVO
RA01		Il parcheggio per disabili è situato a circa 40 m dall'ingresso ed è segnalato correttamente. Il percorso dal parcheggio all'ingresso è regolare, senza dislivelli e ostacoli.	È presente un solo parcheggio per disabili.	01- Aggiunta di almeno due parcheggi per disabili.	A	350,00 €
			Manca la rampa di raccordo tra livello stradale e marciapiede.	02- Realizzazione della rampa di raccordo tra livello stradale e marciapiede.	B	100,00 €
RA02		Il percorso per raggiungere l'ingresso è regolare e privo di ostacoli.	In prossimità dell'edificio non ci sono segnaletiche integrate da icone e simboli.	01- Installazione cartellonistica e segnaletica di orientamento/indicazione.	A	80,00 €
			Non sono presenti percorsi tattilo-plantari, né mappe tattili.	02- Aggiunta di mappe tattili e di percorsi tattilo-plantari per individuarle.	C	1000,00 €
			All'ingresso non è esposto il simbolo di accessibilità.	03- Esposizione del simbolo di accessibilità all'ingresso.	A	60,00 €
RA03		Nelle immediate vicinanze dell'accesso c'è una fermata del pullman, raggiungibile con un percorso regolare e senza ostacoli.	Non sono presenti cartellonistica e segnaletica integrate da icone e simboli.	01- Installazione cartellonistica e segnaletica di orientamento/indicazione.	A	40,00 €
			Non ci sono percorsi tattilo-plantari, né mappe tattili.	02- Aggiunta di mappe tattili e di percorsi tattilo-plantari per individuarle.	C	700,00 €
			L'attraversamento non è segnalato da strisce pedonali, né da segnali acustici.	03- Realizzazione di strisce pedonali e installazione di dispositivi acustici per l'attraversamento.	B	1050,00 €

CODICE	FOTO	CARATTERISTICHE	CRITICITÁ	INTERVENTO	PRIORITÁ	COSTO INDICATIVO
RA04		Sono assicurati in prossimità dell'ingresso rastrelliere per le biciclette e uno spazio per sosta temporanea per la discesa/salita dei passeggeri.	Lo spazio per la sosta temporanea non è segnalato.	01- Installazione cartellonistica e segnaletica di indicazione.	A	45,00 €
			Manca la rampa di raccordo tra livello stradale e marciapiede.	02- Realizzazione della rampa di raccordo tra livello stradale e marciapiede.	B	100,00 €

Livello accessibilità

DISABILITÁ				
GIUDIZIO	2	3	1	2

ACCESSO

CODICE	FOTO	CARATTERISTICHE	CRITICITÁ	INTERVENTO	PRIORITÁ	COSTO INDICATIVO
AC01		La struttura ha due ingressi accessibili in autonomia da persone su sedia a ruote senza dover contattare il personale. Gli ingressi sono individuabili grazie alle pensiline e alla configurazione dell'edificio.	In prossimità dell'ingresso non ci sono segnaletiche integrate da icone e simboli per individuarlo.	01- Installazione cartellonistica e segnaletica di orientamento/indicazione.	A	40,00 €
AC02		La porta di ingresso ha una larghezza maggiore di 80 cm, non presenta una soglia e lo zerbino è incassato. L'apertura è elettrica, per cui di facile accesso anche per i cani guida.	È presente un secondo zerbino, appoggiato su quello incassato, che comporta pericolo di inciampo.	01- Eliminazione dello zerbino non incassato.	A	-
			La porta elettrica non è segnalata da codice tattilo-plantare, né da un dispositivo acustico.	02- Installazione di codice tattilo-plantare e di un dispositivo acustico per segnalare la porta.	C	840,00 €
AC03	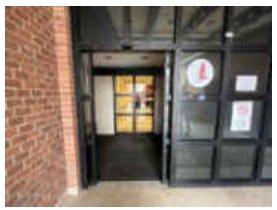	In prossimità dell'accesso sono presenti solamente i cartelli per il divieto di fumare.	All'esterno dell'edificio non sono esposte le informazioni di base (ad es. orari, giorni di chiusura, ecc), nè mappe tattili o visuali.	01- Installazione cartellonistica di orientamento/indicazione e mappe tattili o visuali	A	40,00 €
AC04		Nelle aree adiacenti l'ingresso è assicurato uno spazio adeguato e libero da ostacoli per il movimento delle sedie a ruote.				

CODICE	FOTO	CARATTERISTICHE	CRITICITÁ	INTERVENTO	PRIORITÁ	COSTO INDICATIVO
AC05		È presente una reception in prossimità dell'ingresso e il percorso per raggiungerla è regolare e privo di ostacoli.	La reception non ha una parte di bancone dedicata a persone su sedia a ruote.	01- Adeguare una parte del bancone della reception per persona su sedia a ruote (h. 90 cm).	C	300,00 €
			La reception non è dotata di area ad induzione magnetica per non udenti.	02- Dotare la reception di area ad induzione magnetica.	C	500,00 €
			Il percorso tra la porta di ingresso e la reception non è indicato da una linea guida o da segnali cromatici a pavimento.	03- Indicare il percorso tra la reception e la porta di accesso con una linea guida o da segnali cromatici a pavimento.	A	16,00 €
			È presente un impianto di diffusione sonora, ma segnalato come non funzionante.	04- Ripristino dell'impianto di diffusione sonora.	A	200,00 €

Livello accessibilità

DISABILITÁ				
GIUDIZIO	1	3	2	2

COLLEGAMENTI VERTICALI

CODICE	FOTO	CARATTERISTICHE	CRITICITÁ	INTERVENTO	PRIORITÁ	COSTO INDICATIVO
CV01		La struttura si sviluppa su più piani e sono presenti quattro ascensori, tutti di dimensioni adeguate, che collegano tutti i livelli.	Non ci sono indicazioni con simboli chiari per individuare gli ascensori.	01- Integrazione della segnaletica per individuare gli ascensori.	A	120,00 €
			Non è presente un percorso tattilo-plantare, né una targa tattile che indichi dove conduce l'ascensore.	02- Installazione di un percorso tattilo-plantare e di una targa tattile che indichi dove conduce l'ascensore.	C	5000,00 €
CV02		La pulsantiera interna ed esterna è raggiungibile da una persona su sedia a ruote, i numeri sono ingranditi, in rilievo e di colore contrastante e in braille.	Non ci sono annunci vocali per ogni piano.	01- Adeguamento ascensore con dispositivo per annunci vocali.	C	800,00 €
			Non è presente un sistema ad induzione magnetica per persone non udenti per comunicare con l'operatore in caso di emergenza.	02- Installazione di un sistema ad induzione magnetica per comunicare in caso di emergenza.	C	1000,00 €
CV03		Le scale hanno andamento regolare con pedata di 30 cm e alzata di 16-18 cm; sono in materiale diverso rispetto alla pavimentazione antistante; sono facilmente individuabili e raggiungibili.	Le scale non presentano un segnale a pavimento che indichi l'inizio e la fine della rampa (fascia di materiale diverso), situato ad almeno 30 cm dal primo e dall'ultimo gradino.	01- Segnalare a pavimento l'inizio e la fine della rampa con una fascia di materiale diverso posta a 30 cm dal primo e dall'ultimo gradino, con segnalazione di pericolo valicabile.	B	1400,00 €
			Non c'è un percorso tattilo-plantare per individuare la scala e neanche il codice di pericolo valicabile, né dispositivi sonori che segnalino le aree terminali.	02- Realizzazione di un percorso pedo-tattile per l'individuazione della scala.	C	4000,00 €

CODICE	FOTO	CARATTERISTICHE	CRITICITÁ	INTERVENTO	PRIORITÁ	COSTO INDICATIVO
CV04		Le rampe di scale hanno dimensioni adeguate, parapetto alto almeno 100 cm e segnali luminosi e acustici di emergenza.	Il corrimano non è prolungato di 30 cm oltre il primo e l'ultimo gradino.	01- Adeguare il corrimano prolungandolo di 30 cm oltre il primo e l'ultimo gradino.	B	1050,00 €
			Il corrimano non ha segnali tattili con informazioni.	02- Aggiungere segnali tattili con informazioni (ad es. piano).	C	2500,00 €
CV05		Le scale principali in pietra hanno fasce antisdrucciolo applicate sulla pedata con colore in contrasto con il gradino.	Le scale sul lato nord-ovest non presentano fasce antisdrucciolo.	01- Installare sulle pedate delle scale in pietra fasce antisdrucciolo con colore in contrasto con il gradino.	A	1680,00 €

Livello accessibilità

DISABILITÁ				
GIUDIZIO	1	3	2	2

COLLEGAMENTI ORIZZONTALI

CODICE	FOTO	CARATTERISTICHE	CRITICITÁ	INTERVENTO	PRIORITÁ	COSTO INDICATIVO
CO01		I corridoi, gli spazi di distribuzione e i disimpegni hanno larghezza adeguata e consentono la manovra da parte di persona su sedia a ruote. I percorsi sono privi di ostacoli.	Alcuni elementi come i dispenser del gel disinfettante potrebbero essere pericolosi per le persone non vedenti.	01- Eliminazione o adeguamento dei dispenser del gel disinfettante.	B	500,00 €
CO02		I percorsi hanno una pavimentazione in materiale non sdrucciolevole e non sono presenti variazioni di livello.	Non sono presenti percorsi guida a pavimento.	01- Inserimento percorsi guida a pavimento.	A	264,00 €
			Non ci sono percorsi pedo-tattili.	02- Installazione di percorsi pedo-tattili.	C	8400,00 €
CO03		Tutte le porte hanno dimensioni adeguate e gli spazi antistanti e retrostanti permettono la manovra di una sedia a ruote; sono facilmente apribili da entrambi i lati e la maniglia si trova ad un'altezza di 100 cm da terra.				
CO04		Non ci sono ostacoli in corrispondenza dei percorsi verticali ed è presente una piattaforma di distribuzione di almeno 150x150 cm.				

CODICE	FOTO	CARATTERISTICHE	CRITICITÁ	INTERVENTO	PRIORITÁ	COSTO INDICATIVO
CO05		I cartelli e la segnaletica presentano anche un codice simbolico, sono ad altezza occhi e sono scritti a caratteri grandi.	Non sono disponibili cartelli in braille.	01- Integrazione della segnaletica orientativa e informativa con cartelli in braille.	C	450,00 €

Livello accessibilità

DISABILITÁ				
GIUDIZIO	1	2	1	2

BAGNI PER DISABILI

CODICE	FOTO	CARATTERISTICHE	CRITICITÁ	INTERVENTO	PRIORITÁ	COSTO INDICATIVO
BA01		È presente un servizio igienico accessibile per piano ed è segnalato con cartelli con simboli.	Non ci sono percorsi tattilo-plantari per individuare la porta, né una targa tattile fuori dalla porta con indicata la posizione dei sanitari.	01- Realizzazione di percorsi tattilo-plantari per individuare la porta e installazione di una targa tattile fuori dalla porta con indicata la posizione dei sanitari.	B	3000,00 €
BA02		La porta dei bagni ha una larghezza adeguata, non presenta soglia, ha un nottolino facile da usare e si apre verso l'esterno.	Nel bagno al piano terra la porta si apre verso l'interno.	01- Invertire il senso di apertura della porta del bagno al piano terra.	A	300,00 €
BA03		I servizi sono dotati di allarme per richiedere aiuto dall'interno del bagno e di segnale visivo per percepire allarme antincendio/evacuazione.				
BA04		Nel bagno sono garantiti gli spazi di manovra e di accostamento agli apparecchi sanitari. Il wc è adatto all'utilizzo da parte di persone su sedia a ruote ed il lavabo è di tipo sospeso.	Lo specchio sopra al lavabo e i ganci appendiabiti sono posizionati ad una quota troppo alta per essere utilizzati da persone su sedia a ruote o di bassa statura.	01- Abbassare gli appendiabiti e lo specchio ad un'altezza tale da renderli utilizzabile da persona su sedia a ruote (bordo inferiore specchio ad un'altezza di 100 cm da terra).	A	300,00 €
			Non sono presenti maniglioni e corrimano ai lati del wc.	02- Installazione dei maniglioni ai lati del wc.	A	450,00 €

CODICE	FOTO	CARATTERISTICHE	CRITICITÁ	INTERVENTO	PRIORITÁ	COSTO INDICATIVO
BA05		Tutti i bagni per disabili presentano delle finestre, tranne quello al piano terra.	Le finestre hanno la maniglia posizionata ad una quota troppo alta per persone su sedia a ruote o di bassa statura.	01- Adeguare l'altezza della maniglia dei serramenti, in modo tale che siano apribili da persona su sedia a ruote o di bassa statura (h. compresa tra 100 e 130 cm).	C	400,00 €

Livello accessibilità

DISABILITÁ				
GIUDIZIO	3	2	1	1

AULE E SPAZI COMUNI

CODICE	FOTO	CARATTERISTICHE	CRITICITÁ	INTERVENTO	PRIORITÁ	COSTO INDICATIVO
AU01		Le aule sono facilmente raggiungibili e accessibili da persona su sedia a ruote.	In alcune aule i percorsi non hanno dimensioni adeguate per permettere il passaggio di persone su sedia a ruote.	01- Eliminare una fila di sedute per permettere il passaggio di sedia a ruote.	C	1400,00 €
			Non ci sono percorsi tattilo-plantari per individuare le aule.	02- Realizzazione di percorsi tattilo-plantari per individuare l'aula.	C	1200,00 €
			Non ci sono segnali a pavimento per individuare le aule.	03- Inserimento di segnali a pavimento per individuare l'aula.	A	12,00 €
AU02		I dislivelli presenti all'interno delle aule sono superati mediante rampe di adeguata pendenza.	I dislivelli non sono segnalati con variazioni cromatiche a contrasto, materiche o illuminati.	01- Segnalare i dislivelli con variazioni cromatiche a contrasto, materiche o illuminandoli.	B	1080,00 €
AU03		Tutte le aule presentano finestre con le medesime caratteristiche.	Le finestre hanno la maniglia posizionata ad una quota troppo alta per persone su sedia a ruote o di bassa statura.	01- Adeguare l'altezza della maniglia dei serramenti, in modo tale che siano apribili da persona su sedia a ruote o di bassa statura (h. compresa tra 100 e 130 cm).	C	3000,00 €
AU04		Le aule hanno arredi fissi: banchi con sedile ribaltabile e cattedra.	Non ci sono posti dedicati a persone con disabilità.	01- Eliminazione di una fila di sedute per ricavare uno spazio in piano dedicato a persone su sedia a ruote.	B	1750,00 €
			In alcune aule la cattedra è posizionata su una pedana priva di rampa.	02- Realizzazione di rampe di raccordo per la pedana su cui è posizionata la cattedra.	B	400,00 €

CODICE	FOTO	CARATTERISTICHE	CRITICITÁ	INTERVENTO	PRIORITÁ	COSTO INDICATIVO
AU05		Le aule sono dotate di lavagne, proiettori, computer, impianto sonoro e poster didattici.	Non sono presenti dispositivi tecnologici per persone con disabilità sensoriali o intellettive.	01- Integrazione del materiale didattico con dispositivi tecnologici che facilito le persone con disabilità sensoriali o intellettive (ad esempio lavagne interattive multimediali).	S	Da valutare soluzioni specifiche

Livello accessibilità

DISABILITÁ				
GIUDIZIO	3	2	1	2

UFFICI

CODICE	FOTO	CARATTERISTICHE	CRITICITÁ	INTERVENTO	PRIORITÁ	COSTO INDICATIVO
UF01		Gli uffici sono facilmente raggiungibili e accessibili da persona su sedia a ruote.	Non ci sono percorsi tattilo-plantari per individuare gli uffici.	01- Realizzazione di percorsi tattilo-plantari per individuare gli uffici.	C	1200,00 €
			Non ci sono segnali a pavimento per individuare gli uffici	02- Inserimento di segnali a pavimento per individuare gli uffici.	A	20,00 €
UF02		I percorsi all'interno degli uffici permettono il passaggio di persone su sedia a ruote e non presentano dislivelli.				
UF03		Gli arredi sono adeguati per essere utilizzati da persone con disabilità e sono mobili.				
UF04		Gli uffici sono dotati di computer, stampanti, telefoni, poster didattici, libri di testo e materiale didattico.	Non sono presenti dispositivi tecnologici per persone con disabilità sensoriali o intellettive.	01- Integrazione del materiale con dispositivi tecnologici per facilitare persone con disabilità sensoriali o intellettive.	S	Da valutare soluzioni specifiche
UF05		Tutti gli uffici presentano finestre con le medesime caratteristiche.	Le finestre hanno la maniglia posizionata ad una quota troppo alta per persone su sedia a ruote o di bassa statura.	01- Adeguare l'altezza della maniglia dei serramenti, in modo tale che siano apribili da persona su sedia a ruote o di bassa statura (h. compresa tra 100 e 130 cm).	C	4800,00 €

Livello accessibilità

DISABILITÁ				
GIUDIZIO	1	2	1	2

LABORATORI

CODICE	FOTO	CARATTERISTICHE	CRITICITÁ	INTERVENTO	PRIORITÁ	COSTO INDICATIVO
LA01		I laboratori sono facilmente raggiungibili e accessibili da persona su sedia a ruote.	Non ci sono percorsi tattilo-plantari per individuare i laboratori.	01- Realizzazione di percorsi tattilo-plantari per individuare i laboratori.	C	1600,00 €
			Non ci sono segnali a pavimento per individuare i laboratori.	02- Inserimento di segnali a pavimento per individuare i laboratori.	A	28,00 €
LA02		I percorsi all'interno dei laboratori permettono il passaggio di persone su sedia a ruote e non presentano dislivelli.				
LA03		La maggior parte degli arredi sono facilmente fruibili da persone su sedia a ruote.	Alcuni arredi non permettono un facile utilizzo delle postazioni da parte di persone su sedia a ruote e non ci sono posti dedicati a persone con disabilità.	01- Adeguare gli arredi in modo tale che siano utilizzabili da persone su sedia a ruote (ad es. piano con spazio sottostante libero) o dedicare dei posti appositi.	S	Da valutare soluzioni specifiche
LA04		I laboratori sono dotati di attrezzature e materiali specifici per le ricerche.	Non sono presenti dispositivi tecnologici per persone con disabilità sensoriali o intellettive.	01- Integrazione del materiale con dispositivi tecnologici per facilitare persone con disabilità sensoriali o intellettive.	S	Da valutare soluzioni specifiche

CODICE	FOTO	CARATTERISTICHE	CRITICITÁ	INTERVENTO	PRIORITÁ	COSTO INDICATIVO
LA05		Tutti i laboratori presentano finestre con le medesime caratteristiche.	Le finestre hanno la maniglia posizionata ad una quota troppo alta per persone su sedia a ruote o di bassa statura.	01- Adeguare l'altezza della maniglia dei serramenti, in modo tale che siano apribili da persona su sedia a ruote o di bassa statura (h. compresa tra 100 e 130 cm).	C	7000,00 €

Livello accessibilità

DISABILITÁ				
GIUDIZIO	1	2	1	2

Planimetria con indicazione dei punti fotografici – PLANIMETRIA GENERALE

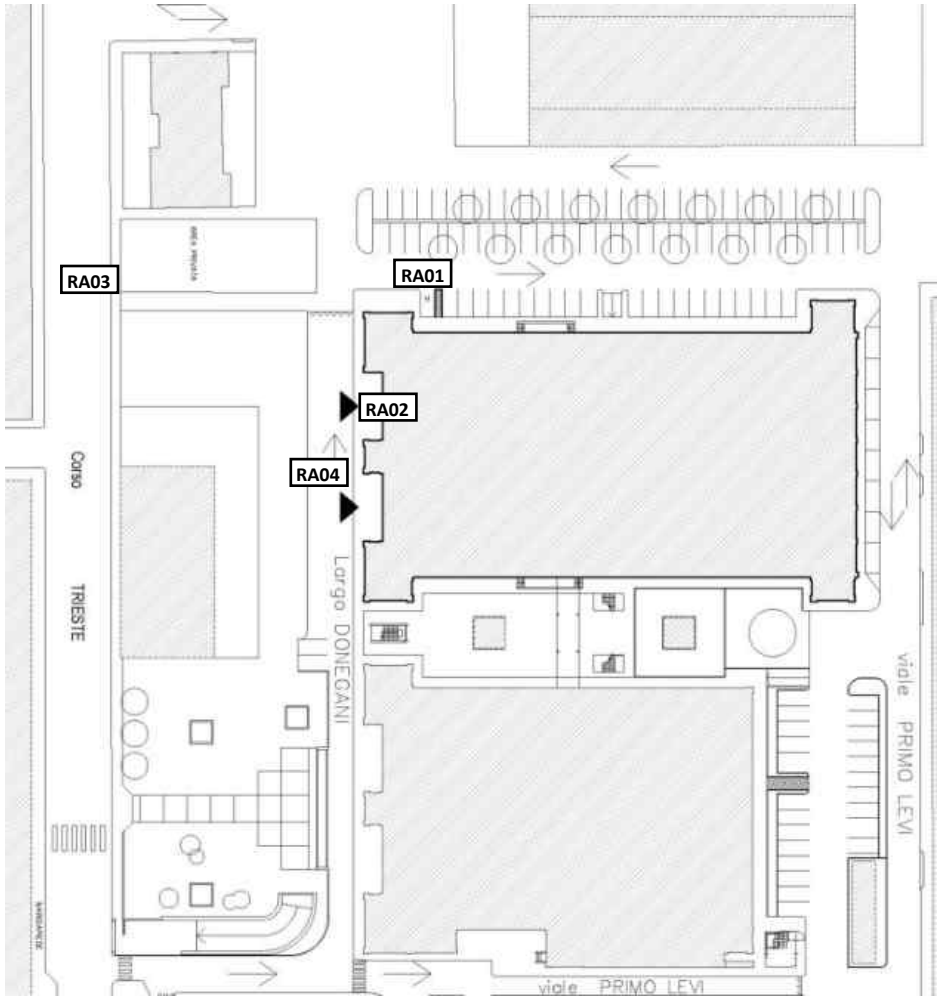

Planimetria con indicazione dei punti fotografici – PIANO TERRA e PRIMO

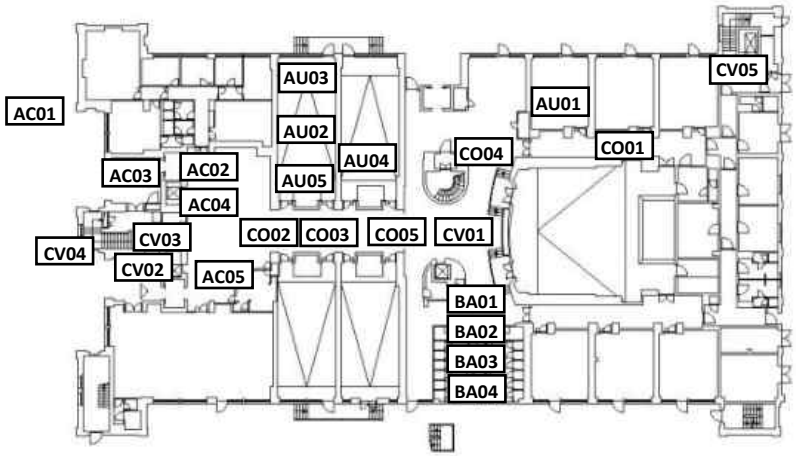

Piano terra

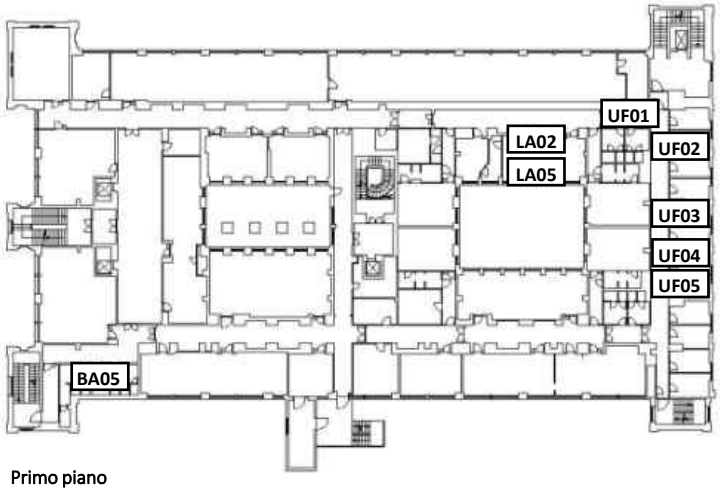

Primo piano

Planimetria con indicazione dei punti fotografici – PIANO SECONDO

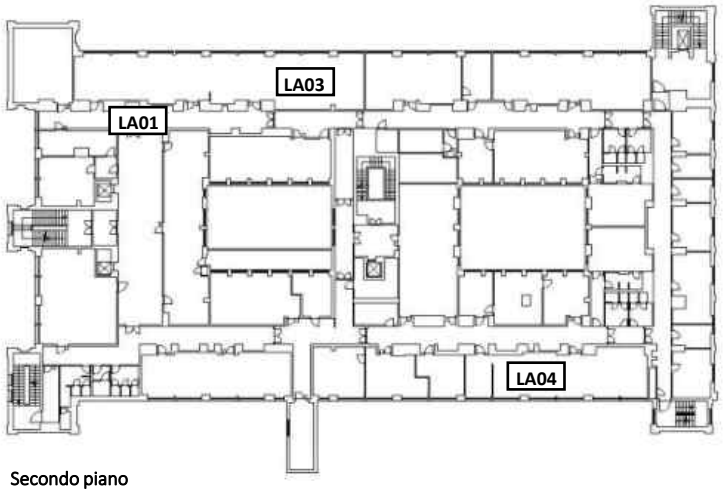

Secondo piano

TABELLE RIASSUNTIVE

Livello accessibilità – SENZA INTERVENTI

DISABILITÁ	RAGGIUNGIBILITÁ	ACCESSO	COLLEGAMENTI VERTICALI	COLLEGAMENTI ORIZZONTALI	BAGNI PER DISABILI	AULE	UFFICI	LABORATORI	LIVELLO ACCESSIBILITÁ
	2	1	1	1	3	3	1	1	**1,6**
	3	3	3	2	2	2	2	2	**2,4**
	1	2	2	1	1	1	1	1	**1,3**
	2	2	2	2	1	2	2	2	**1,9**

Livello accessibilità –INTERVENTI PRIORITÁ A

DISABILITÁ	RAGGIUNGIBILITÁ	ACCESSO	COLLEGAMENTI VERTICALI	COLLEGAMENTI ORIZZONTALI	BAGNI PER DISABILI	AULE	UFFICI	LABORATORI	LIVELLO ACCESSIBILITÁ
	2	1	1	1	1	3	1	1	**1,4**
	3	3	3	2	2	2	2	2	**2,4**
	1	2	2	1	1	1	1	1	**1,3**
	1	1	1	1	1	1	1	1	**1**

Livello accessibilità – INTERVENTI PRIORITÁ A - B

DISABILITÁ	RAGGIUNGIBILITÁ	ACCESSO	COLLEGAMENTI VERTICALI	COLLEGAMENTI ORIZZONTALI	BAGNI PER DISABILI	AULE	UFFICI	LABORATORI	LIVELLO ACCESSIBILITÁ
	1	1	1	1	1	1	1	1	**1**
	2	3	3	2	1	2	2	2	**2,1**
	1	2	2	1	1	1	1	1	**1,3**
	1	1	1	1	1	1	1	1	**1**

Livello accessibilità –INTERVENTI PRIORITÁ A – B - C

DISABILITÁ	RAGGIUNGIBILITÁ	ACCESSO	COLLEGAMENTI VERTICALI	COLLEGAMENTI ORIZZONTALI	BAGNI PER DISABILI	AULE	UFFICI	LABORATORI	LIVELLO ACCESSIBILITÁ
	1	1	1	1	1	1	1	1	**1**
	1	1	1	1	1	1	1	1	**1**
	1	1	1	1	1	1	1	1	**1**
	1	1	1	1	1	1	1	1	**1**

COSTI INDICATIVI – interventi priorità A

CODICE	DESCRIZIONE	PR. UNITARIO	U.M.	QUANTITÁ	COSTO TOTALE
RA01.01	Segnaletica orizzontale di colore giallo, per parcheggi per disabili: - verniciatura come per segnali, scritte, frecce e simboli, diversi dalle strisce di 12 cm di qualsiasi forma, superficie ed entità, al metro quadrato della superficie verniciata misurata vuoto per pieno	€ 10,00	mq	35	€ 350,00
RA02.01	Segnale di indicazione di direzione, realizzato in profilo in lega di alluminio, dotato di una o più rotaie nella parte posteriore per l'alloggiamento delle staffe occorrenti per il fissaggio; colori di fondo, bordini, simboli e iscrizioni in pellicola termoadesiva di colore appropriato. Compreso il sostegno a palo fino ad un'altezza di 2,80 m.	€ 40,00	cad	2	€ 80,00
RA02.03	Cartello di formato quadrato, con colore, figure, scritte e sistema di ancoraggio adeguato ai sostegni in uso, di dimensioni 15x15 cm. Compreso il sostegno.	€ 30,00	cad	2	€ 60,00
RA03.01	Segnale di indicazione di direzione, realizzato in profilo in lega di alluminio, dotato di una o più rotaie nella parte posteriore per l'alloggiamento delle staffe occorrenti per il fissaggio; colori di fondo, bordini, simboli e iscrizioni in pellicola termoadesiva di colore appropriato. Compreso il sostegno a palo fino ad un'altezza di 2,80 m.	€ 40,00	cad	1	€ 40,00
RA04.01	Cartello per la sosta temporanea, realizzato in profilo in lega di alluminio, dotato di una o più rotaie nella parte posteriore per l'alloggiamento delle staffe occorrenti per il fissaggio; colori di fondo, bordini, simboli e iscrizioni in pellicola termoadesiva di colore appropriato. Compreso il sostegno a palo fino ad un'altezza di 2,80 m.	€ 45,00	cad	1	€ 45,00
AC01.01	Segnale di indicazione di direzione, realizzato in profilo in lega di alluminio, dotato di una o più rotaie nella parte posteriore per l'alloggiamento delle staffe occorrenti per il fissaggio; colori di fondo, bordini, simboli e iscrizioni in pellicola termoadesiva di colore appropriato.	€ 20,00	cad	2	€ 40,00
AC02.01	Rimozione e smaltimento del secondo zerbino non incassato.				
AC03.01	Segnale di indicazione, realizzato in profilo in lega di alluminio, dotato di una o più rotaie nella parte posteriore per l'alloggiamento delle staffe occorrenti per il fissaggio; colori di fondo, bordini, simboli e iscrizioni in pellicola termoadesiva di colore appropriato.	€ 20,00	cad	2	€ 40,00
AC05.03	Fornitura e posa di segnaletica orizzontale, costituita da dischi colorati in pvc, adesivi e di diametro 20 cm.	€ 0,80	m	20	€ 16,00
AC05.04	Ripristino dell'impianto di diffusione sonora esistente.	€ 200,00	a corpo	1	€ 200,00
CV01.01	Cartello di formato quadrato, con colore, figure, scritte e sistema di ancoraggio adeguato ai sostegni in uso, di dimensioni 15x15 cm. Compreso il sostegno.	€ 30,00	cad	4	€ 120,00
CV05.01	Fornitura e posa di profilo adesivo antiscivolo in pvc per pedate delle scale.	€ 14,00	m	120	€ 1.680,00
CO02.01	Fornitura e posa di segnaletica orizzontale, costituita da dischi colorati in pvc, adesivi e di diametro 20 cm.	€ 0,80	m	330	€ 264,00

BA02.01	Invertire il senso di apertura di una porta verso l'esterno.	€	300,00	a corpo	1	€	300,00
BA04.01	Abbassamento ganci appendiabiti e specchio ad una quota compresa tra 100-130 cm.	€	100,00	a corpo	3	€	300,00
BA04.02	Fornitura e posa di maniglione di sostegno per wc, a muro, ribaltabile, in alluminio e rivestimento esterno in nylon.	€	150,00	cad	3	€	450,00
AU01.03	Fornitura e posa di segnaletica orizzontale, costituita da dischi colorati in pvc, adesivi e di diametro 20 cm.	€	0,80	m	15	€	12,00
UF01.02	Fornitura e posa di segnaletica orizzontale, costituita da dischi colorati in pvc, adesivi e di diametro 20 cm.	€	0,80	m	25	€	20,00
LA01.02	Fornitura e posa di segnaletica orizzontale, costituita da dischi colorati in pvc, adesivi e di diametro 20 cm.	€	0,80	m	35	€	28,00
		COSTO TOTALE INTERVENTI PRIORITÁ A				€	4.045,00

COSTI INDICATIVI – interventi priorità B

CODICE	DESCRIZIONE	PR. UNITARIO	U.M.	QUANTITÁ	COSTO TOTALE
RA02.04	Realizzazione della rampa di raccordo tra il livello stradale e il marciapiede, comprendete: il taglio dell'asfalto, la fornitura e la posa del materiale per la rampa e la pulizia finale.	€ 100,00	mq	1	€ 100,00
RA03.03	Segnaletica orizzontale di colore bianco, per strisce pedonali: - al metro quadrato della superficie verniciata misurata vuoto per pieno	€ 30,00	mq	25	€ 750,00
	Fornitura e posa di dispositivo acustico omologato per l'ausilio all'attravversamento per persone non vedenti, comprensivo delle staffe e di tutto il necessario per il fissaggio ai sostegni e dei collegamenti elettrici per il suo regolare funzionamento.	€ 300,00	cad	1	€ 300,00
RA04.02	Realizzazione della rampa di raccordo tra il livello stradale e il marciapiede, comprendete: il taglio dell'asfalto, la fornitura e la posa del materiale per la rampa e la pulizia finale.	€ 100,00	mq	1	€ 100,00
CV03.01	Fornitura e posa di pavimento tattile per l'orientamento e la sicurezza dei non vedenti, costituito da piastrelle da 40x40 cm in plastica colorata, flessibile, in pvc, ad alta resistenza; da fissare a pavimento tramite apposita colla.	€ 40,00	m	35	€ 1.400,00
CV04.01	Fornitura e posa in opera di corrimano in profilati, scatolati o tubolari, in acciaio inox, con disegno semplice, comprensivo di montanti verticali.	€ 150,00	m	7	€ 1.050,00
CO01.01	Rimozione, smaltimento e sostituzione dei dispenser per il gel disinfettante.	€ 50,00	cad	10	€ 500,00
BA01.01	Fornitura e posa di pavimento tattile per l'orientamento e la sicurezza dei non vedenti, costituito da piastrelle da 40x40 cm in plastica colorata, flessibile, in pvc, ad alta resistenza; da fissare a pavimento tramite apposita colla.	€ 40,00	m	15	€ 600,00
	Targa tattile di orientamento, costituita da lastra in alluminio verniciato, con grafica a rilievo, testo in nero e caratteri a rilievo in braille.	€ 800,00	cad	3	€ 2.400,00
AU02.01	Fornitura e posa di fascia di larghezza 80 cm in plastica colorata, flessibile, in pvc, ad alta resistenza; da fissare a pavimento tramite apposita colla.	€ 12,00	m	90	€ 1.080,00
AU04.01	Rimozione e smaltimento di sedute imbullonate a terra, compreso il ripristino della pavimentazione.	€ 70,00	mq	25	€ 1.750,00
AU04.02	Realizzazione di una rampa di raccordo tra pavimentazione e pedana, compreso l'eventuale taglio della pedana.	€ 100,00	cad	4	€ 400,00
		COSTO TOTALE INTERVENTI PRIORITÁ B			€ 10.430,00

COSTI INDICATIVI – interventi priorità C

CODICE	DESCRIZIONE	PR. UNITARIO	U.M.	QUANTITÁ	COSTO TOTALE
RA02.02	Fornitura e posa di pavimento tattile per l'orientamento e la sicurezza dei non vedenti, costituito da piastrelle da 40x40 cm in plastica colorata, flessibile, in pvc, ad alta resistenza; da fissare a pavimento tramite apposita colla.	€ 40,00	m	10	€ 400,00
	Targa tattile di orientamento, costituita da lastra in alluminio verniciato, con grafica a rilievo, testo in nero e caratteri a rilievo in braille.	€ 300,00	cad	2	€ 600,00
RA03.02	Fornitura e posa di pavimento tattile per l'orientamento e la sicurezza dei non vedenti, costituito da piastrelle da 40x40 cm in plastica colorata, flessibile, in pvc, ad alta resistenza; da fissare a pavimento tramite apposita colla.	€ 40,00	m	10	€ 400,00
	Targa tattile di orientamento, costituita da lastra in alluminio verniciato, con grafica a rilievo, testo in nero e caratteri a rilievo in braille.	€ 300,00	cad	1	€ 300,00
AC02.02	Fornitura e posa di pavimento tattile per l'orientamento e la sicurezza dei non vedenti, costituito da piastrelle da 40x40 cm in plastica colorata, flessibile, in pvc, ad alta resistenza; da fissare a pavimento tramite apposita colla.	€ 40,00	m	6	€ 240,00
	Fornitura e installazione di dispositivo acustico per persone non vedenti per la segnalazione di porta elettrica, comprensivo delle staffe e di tutto il necessario per il fissaggio ai sostegni.	€ 300,00	cad	2	€ 600,00
AC05.01	Adeguamento del bancone della reception, abbassando la quota del piano ad un'altezza di 90 cm per renderlo utilizzabile da persona su sedia a ruote. Compresa la fornitura del materiale.	€ 300,00	a corpo	1	€ 300,00
AC05.02	Installazione e fornitura di sistema ad induzione magnetica, costituito da un amplificatore e da un cavo che delimiti l'area da trattare.	€ 500,00	cad	1	€ 500,00
CV01.02	Fornitura e posa di pavimento tattile per l'orientamento e la sicurezza dei non vedenti, costituito da piastrelle da 40x40 cm in plastica colorata, flessibile, in pvc, ad alta resistenza; da fissare a pavimento tramite apposita colla.	€ 40,00	m	35	€ 1.400,00
	Targa tattile di orientamento, costituita da lastra in alluminio verniciato, con grafica a rilievo, testo in nero e caratteri a rilievo in braille.	€ 300,00	cad	12	€ 3.600,00
CV02.01	Installazione e fornitura di dispositivo per annunci vocali per piano per ascensore.	€ 200,00	cad	4	€ 800,00
CV02.02	Installazione e fornitura di sistema ad induzione magnetica per ascensori, costituito da un amplificatore e da un cavo che delimiti l'area da trattare.	€ 250,00	cad	4	€ 1.000,00
CV03.02	Fornitura e posa di pavimento tattile per l'orientamento e la sicurezza dei non vedenti, costituito da piastrelle da 40x40 cm in plastica colorata, flessibile, in pvc, ad alta resistenza; da fissare a pavimento tramite apposita colla.	€ 40,00	m	100	€ 4.000,00
CV04.02	Targa tattile di orientamento per corrimano, costituita da lastra in alluminio verniciato, sagomato, con grafica a rilievo, testo in nero e caratteri a rilievo in braille.	€ 100,00	cad	25	€ 2.500,00

CO02.02	Fornitura e posa di pavimento tattile per l'orientamento e la sicurezza dei non vedenti, costituito da piastrelle da 40x40 cm in plastica colorata, flessibile, in pvc, ad alta resistenza; da fissare a pavimento tramite apposita colla.	€	40,00	m	210	€	8.400,00
CO05.01	Segnaletica di orientamento, costituita da lastra in alluminio verniciato, con grafica e caratteri in braille a rilievo.	€	30,00	cad	15	€	450,00
BA05.01	Adeguamento dell'altezza della maniglia della finestra con rimando in basso ad una quota tra 100-130 cm.	€	200,00	a corpo	2	€	400,00
AU01.01	Rimozione e smaltimento di sedute imbullonate a terra, compreso il ripristino della pavimentazione.	€	70,00	mq	20	€	1.400,00
AU01.02	Fornitura e posa di pavimento tattile per l'orientamento e la sicurezza dei non vedenti, costituito da piastrelle da 40x40 cm in plastica colorata, flessibile, in pvc, ad alta resistenza; da fissare a pavimento tramite apposita colla.	€	40,00	m	30	€	1.200,00
AU03.01	Adeguamento dell'altezza della maniglia della finestra con rimando in basso ad una quota tra 100-130 cm.	€	200,00	a corpo	15	€	3.000,00
UF01.01	Fornitura e posa di pavimento tattile per l'orientamento e la sicurezza dei non vedenti, costituito da piastrelle da 40x40 cm in plastica colorata, flessibile, in pvc, ad alta resistenza; da fissare a pavimento tramite apposita colla.	€	40,00	m	30	€	1.200,00
UF05.01	Adeguamento dell'altezza della maniglia della finestra con rimando in basso ad una quota tra 100-130 cm.	€	200,00	a corpo	24	€	4.800,00
LA01.01	Fornitura e posa di pavimento tattile per l'orientamento e la sicurezza dei non vedenti, costituito da piastrelle da 40x40 cm in plastica colorata, flessibile, in pvc, ad alta resistenza; da fissare a pavimento tramite apposita colla.	€	40,00	m	40	€	1.600,00
LA05.01	Adeguamento dell'altezza della maniglia della finestra con rimando in basso ad una quota tra 100-130 cm.	€	200,00	a corpo	35	€	7.000,00
		COSTO TOTALE INTERVENTI PRIORITÁ C				€	46.090,00

Denominazione: **Scuola di Medicina – Dipartimento di Scienze della Salute e Dipartimento di Medicina Traslazionale**
Indirizzo: **Via Solaroli, 17 - Novara**
Funzione principale: **ricerca**
Codice identificativo: **NO03**

FOTO

INQUADRAMENTO

Descrizione edificio:

Edificio disposto su due livelli fuori terra ed uno interrato, sede storica della Scuola di Medicina, che ospita il Dipartimento di Scienze della Salute e il Dipartimento di Medicina Traslazionale.
Dal corpo principale che si sviluppa su via Solaroli, dove si trova l'ingresso principale, si sviluppano tre maniche parallele, fra le quali sono collocati parcheggi ad uso dell'ospedale. L'ingresso secondario, per le persone su sedia ruote, è accessibile dal cortile. Tutti i piani sono serviti da scale ed ascensore e la reception è immediatamente raggiungibile.
L'edificio ospita principalmente uffici e laboratori, mentre al piano interrato è presente lo stabulario.

Legenda

1	Accessibile in autonomia
2	Accessibile con difficoltà
3	Accessibile con accompagnatore
4	Non accessibile

RAGGIUNGIBILITÁ

CODICE	FOTO	CARATTERISTICHE	CRITICITÁ	INTERVENTO	PRIORITÁ	COSTO INDICATIVO
RA01		Il parcheggio per disabili si trova in via Solaroli, sul lato opposto della strada rispetto all'ingresso dell'edificio. Il percorso dal parcheggio all'ingresso è regolare, senza dislivelli e ostacoli.	È presente un solo parcheggio per disabili.	01- Aggiunta di almeno due parcheggi per disabili su via Solaroli e di uno all'interno del cortile in prossimità dell'accesso secondario.	A	690,00 €
RA02		Il percorso per raggiungere l'ingresso è regolare, privo di ostacoli e non presenta dislivelli.	In prossimità dell'edificio non ci sono segnaletiche integrate da icone e simboli.	01- Installazione cartellonistica e segnaletica di orientamento/indicazione.	A	80,00 €
			Non sono presenti percorsi tattilo-plantari, né mappe tattili.	02- Aggiunta di mappe tattili e di percorsi tattilo-plantari per individuarle.	C	1400,00 €
			Non ci sono dispositivi acustici d'ausilio per l'attraversamento pedonale.	03- Installazione di dispositivo acustico per l'attraversamento pedonale.	B	300,00 €
			All'ingresso non è esposto il simbolo di accessibilità.	04- Esposizione del simbolo di accessibilità all'ingresso.	A	60,00 €
RA03		Nelle immediate vicinanze dell'accesso c'è una fermata del pullman, raggiungibile con un percorso regolare e senza ostacoli.	Non sono presenti cartellonistica e segnaletica integrate da icone e simboli.	01- Installazione cartellonistica e segnaletica di orientamento/indicazione.	A	80,00 €
			Non ci sono percorsi tattilo-plantari, né mappe tattili.	02- Aggiunta di mappe tattili e di percorsi tattilo-plantari per individuarle.	C	700,00 €

CODICE	FOTO	CARATTERISTICHE	CRITICITÁ	INTERVENTO	PRIORITÁ	COSTO INDICATIVO
RA04		In prossimità dell'ingresso su via Solaroli e nel cortile interno è assicurato uno spazio per sosta temporanea per la discesa/salita dei passeggeri.	Lo spazio per la sosta temporanea non è segnalato.	01- Installazione cartellonistica e segnaletica di indicazione.	A	90,00 €
			Mancano rastrelliere per le biciclette.	02- Aggiunta di rastrelliere per biciclette.	B	1800,00 €

Livello accessibilità

DISABILITÁ				
GIUDIZIO	2	3	1	2

ACCESSO

CODICE	FOTO	CARATTERISTICHE	CRITICITÁ	INTERVENTO	PRIORITÁ	COSTO INDICATIVO
AC01		La struttura ha un ingresso principale (non accessibile per persone con disabilità motorie) ed uno secondario per persone su sedia a ruote. L'ingresso principale è individuabile grazie al colore e alle dimensioni del portone.	Non ci sono segnaletiche integrate da icone e simboli per individuare gli ingressi.	01- Installazione cartellonistica e segnaletica di orientamento/indicazione.	A	40,00 €
			Il citofono presente all'ingresso è ad una quota troppo alta per essere accessibile da sedia a ruote e non è presente un cartello informativo.	02- Abbassamento citofono ed installazione di un cartello informativo.	A	110,00 €
AC02		La porta di ingresso principale ha una larghezza maggiore di 80 cm, con soglia inferiore a 2,5 cm e facilmente manovrabile (anta inferiore a 120 cm).	La porta non è agevolmente apribile da entrambi i lati a causa della maniglia esterna.	01- Sostituzione della maniglia esterna della porta dell'ingresso principale.	A	350,00 €
			Lo zerbino non è incassato e comporta pericolo di inciampo.	02- Sostituzione dello zerbino con uno di tipo incassato.	A	300,00 €
			La porta non è segnalata da codice tattilo-plantare.	03- Installazione di codice tattilo-plantare per segnalare la porta.	C	240,00 €
AC03		La porta dell'ingresso secondario è a due ante ed ha una larghezza complessiva di 120 cm, priva di soglia e facilmente manovrabile (anta di 60 cm). Il gradino presente è superabile con una rampa permanente.	La porta non è agevolmente apribile da entrambi i lati: dall'esterno si può aprire solo un'anta.	01- Sostituzione del serramento.	A	2000,00 €
			Esternamente lo sbarco antistante la porta non ha dimensioni sufficienti per poter aprire agevolmente il serramento.	02- Realizzazione di un piano di sbarco con rampa in prossimità della porta	B	500,00 €
			Lo zerbino non è incassato e comporta pericolo di inciampo.	03- Sostituzione dello zerbino con uno di tipo incassato.	A	300,00 €
			La porta non è segnalata da codice tattilo-plantare.	04- Installazione di codice tattilo-plantare per segnalare la porta.	C	120,00 €

CODICE	FOTO	CARATTERISTICHE	CRITICITÁ	INTERVENTO	PRIORITÁ	COSTO INDICATIVO
AC04		All'ingresso principale sono presenti 10 gradini in pietra.	Non sono presenti bande antiscivolo sulle pedate.	01- Applicazione di bande antiscivolo sulle pedate.	A	420,00 €
			Non c'è un corrimano.	02- Installazione del corrimano.	B	900,00 €
			La scala non è segnalata con codice tattilo-plantare di pericolo valicabile.	03- Inserimento di codice tattilo-plantare per segnalare la scala.	C	200,00 €
			Non sono presenti sistemi di ausilio per il superamento dei gradini.	04- Installazione di un servoscala.	C	10000,00 €
			Non c'è una rampa per il superamento dei gradini esterni.	05- Installazione di una rampa.	C	350,00 €
AC05		In prossimità dell'accesso sono presenti solamente cartelli con informazioni storiche sul fabbricato e una targa dell'università con la denominazione dell'edificio. Nell'atrio c'è una mappa visuale per l'orientamento.	All'esterno dell'edificio non sono esposte le informazioni di base (ad es. orari, giorni di chiusura, ecc).	01- Installazione cartellonistica di indicazione.	A	40,00 €
			Non ci sono mappe tattili di orientamento che rappresentino i vari livelli dell'edificio.	02- Inserimento di mappe tattili per l'orientamento.	C	1000,00 €
AC06	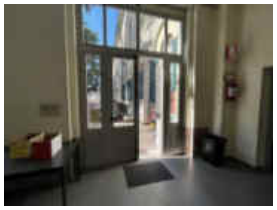	Nelle aree adiacenti l'ingresso è assicurato uno spazio adeguato e libero da ostacoli per il movimento delle sedie a ruote.				
AC07		È presente una reception in prossimità dell'ingresso, il percorso per raggiungerla è regolare e privo di ostacoli ed il bancone è ad un'altezza adeguata per persone su sedia a ruote.	Il percorso dall'ingresso alla reception non è indicato da linee guida.	01- Inserimento percorsi guida a pavimento.	C	200,00 €
			La reception non è dotata di area ad induzione magnetica per non udenti.	02- Dotare la reception di area ad induzione magnetica.	C	500,00 €
			Non è presente un impianto di diffusione sonora.	03- Installazione di un impianto di diffusione sonora.	C	3000,00 €

Livello accessibilità

DISABILITÁ				
GIUDIZIO	3	3	2	2

COLLEGAMENTI VERTICALI

CODICE	FOTO	CARATTERISTICHE	CRITICITÁ	INTERVENTO	PRIORITÁ	COSTO INDICATIVO
CV01		La struttura si sviluppa su più piani ed è presente un ascensore, di dimensioni adeguate, che collega tutti i livelli.	Non ci sono indicazioni con simboli chiari per individuare l'ascensore.	01- Installazione cartellonistica di indicazione.	A	120,00 €
			Non è presente un percorso tattilo-plantare, né una targa tattile che indichi dove conduce l'ascensore.	02- Installazione di un percorso tattilo-plantare e di una targa tattile che indichi dove conduce l'ascensore.	C	1300,00 €
CV02		La pulsantiera interna ed esterna è raggiungibile da una persona su sedia a ruote, i numeri sono ingranditi, in rilievo e di colore contrastante e in braille.	Non ci sono annunci vocali per ogni piano.	01- Adeguamento ascensore con dispositivo per annunci vocali.	C	200,00 €
			Non è presente un sistema ad induzione magnetica per persone non udenti per comunicare con l'operatore in caso di emergenza.	02- Installazione di un sistema ad induzione magnetica per comunicare in caso di emergenza.	C	250,00 €
CV03		Le scale hanno andamento regolare con pedata di 30 cm e alzata di 16-18 cm; sono facilmente individuabili e raggiungibili.	Le scale non presentano un segnale a pavimento che indichi l'inizio e la fine della rampa (fascia di materiale diverso), situato ad almeno 30 cm dal primo e dall'ultimo gradino e non c'è il codice di pericolo valicabile.	01- Segnalare a pavimento l'inizio e la fine della rampa con una fascia di materiale diverso posta a 30 cm dal primo e dall'ultimo gradino e con codice di pericolo valicabile.	B	1200,00 €
			Non c'è un percorso tattilo-plantare per individuare le scale, né dispositivi sonori che segnalino le aree terminali.	02- Realizzazione di un percorso pedo-tattile per l'individuazione delle scale.	C	1200,00 €

CODICE	FOTO	CARATTERISTICHE	CRITICITÁ	INTERVENTO	PRIORITÁ	COSTO INDICATIVO
CV04		Le rampe di scale hanno dimensioni adeguate, parapetto alto almeno 100 cm e segnali luminosi di emergenza.	Non sono presenti bande antisdrucciolo applicate sulle pedate.	01- Applicazione di bande antisdrucciolo sulle pedate.	A	4620,00 €
			Il corrimano non è prolungato di 30 cm oltre il primo e l'ultimo gradino.	02- Adeguare il corrimano prolungandolo di 30 cm oltre il primo e l'ultimo gradino.	B	900,00 €
			Il corrimano non ha segnali tattili con informazioni.	03- Aggiungere segnali tattili con informazioni (ad es. piano).	C	1800,00 €

Livello accessibilità

DISABILITÁ				
GIUDIZIO	1	3	2	2

COLLEGAMENTI ORIZZONTALI

CODICE	FOTO	CARATTERISTICHE	CRITICITÁ	INTERVENTO	PRIORITÁ	COSTO INDICATIVO
CO01		I corridoi, gli spazi di distribuzione e i disimpegni hanno larghezza adeguata e consentono la manovra da parte di persona su sedia a ruote.	Alcuni elementi, come le cassette postali, possono risultare pericolosi per i non vedenti.	01- Segnalazione degli elementi sporgenti.	B	150,00 €
CO02		I percorsi hanno una pavimentazione in materiale non sdrucciolevole e non sono presenti variazioni di livello.	Non ci sono cartelli e segnaletica integrati con simboli.	01- Incremento di cartelli e segnaletica con simboli.	A	200,00 €
			Non ci sono segnali guida a pavimento nei percorsi principali.	02- Inserimento percorsi guida a pavimento.	A	320,00 €
			Non ci sono percorsi pedo-tattili.	03- Installazione di percorsi pedo-tattili.	C	2000,00 €
CO03		Tutte le porte hanno dimensioni adeguate e gli spazi antistanti e retrostanti permettono la manovra di una sedia a ruote; sono facilmente apribili da entrambi i lati e l'altezza della maniglia è corretta.				
CO04		Non ci sono ostacoli in corrispondenza dei percorsi verticali ed in corrispondenza di ognuno è presente un piano di sbarco di almeno 150x150 cm.				

CODICE	FOTO	CARATTERISTICHE	CRITICITÁ	INTERVENTO	PRIORITÁ	COSTO INDICATIVO
CO05		I cartelli e la segnaletica sono ad altezza occhi e sono scritti a caratteri grandi.	Non sono disponibili cartelli in braille.	01- Integrazione della segnaletica orientativa e informativa con cartelli in braille.	C	300,00 €

Livello accessibilità

DISABILITÁ				
GIUDIZIO	1	2	1	2

BAGNI PER DISABILI

CODICE	FOTO	CARATTERISTICHE	CRITICITÁ	INTERVENTO	PRIORITÁ	COSTO INDICATIVO
BA01		È presente un solo servizio igienico accessibile al piano terra ed è segnalato con cartelli con simboli.	Non ci sono percorsi tattilo-plantari per individuare la porta, né una targa tattile fuori dalla porta con indicata la posizione dei sanitari.	01- Realizzazione di percorsi tattilo-plantari per individuare la porta e installazione di una targa tattile fuori dalla porta con indicata la posizione dei sanitari.	B	1200,00 €
BA02		La porta dei bagni ha una larghezza adeguata, non presenta soglia, ha un nottolino facile da usare e si apre verso l'esterno.				
BA03		I servizi sono dotati di allarme per richiedere aiuto dall'interno del bagno e di segnale visivo per percepire allarme antincendio/evacuazione.				
BA04		Nel bagno sono garantiti gli spazi di manovra e di accostamento agli apparecchi sanitari. Tutti gli apparecchi sanitari e gli accessori sono adatti all'utilizzo da parte di persone su sedia a ruote.	Sono presenti degli scatoloni che non permettono l'accostamento al wc.	01- Rimozione degli scatoloni che risultano di intralcio all'uso degli apparecchi sanitari.	A	-

CODICE	FOTO	CARATTERISTICHE	CRITICITÁ	INTERVENTO	PRIORITÁ	COSTO INDICATIVO
BA05		Il bagno per disabili presenta una finestra.	La finestra ha la maniglia posizionata ad una quota troppo alta per persone su sedia a ruote o di bassa statura.	01- Adeguare l'altezza della maniglia del serramento, in modo tale che sia apribile da persona su sedia a ruote o di bassa statura (h. compresa tra 100 e 130 cm).	C	200,00 €

Livello accessibilità

DISABILITÁ				
GIUDIZIO	2	2	1	1

UFFICI

CODICE	FOTO	CARATTERISTICHE	CRITICITÁ	INTERVENTO	PRIORITÁ	COSTO INDICATIVO
UF01		Gli uffici sono facilmente raggiungibili e accessibili da persona su sedia a ruote.	Non ci sono percorsi tattilo-plantari per individuare gli uffici.	01- Realizzazione di percorsi tattilo-plantari per individuare gli uffici.	C	4400,00 €
			Non ci sono segnali a pavimento per individuare gli uffici	02- Inserimento di segnali a pavimento per individuare gli uffici.	A	80,00 €
UF02		I percorsi all'interno degli uffici permettono il passaggio di persone su sedia a ruote e non presentano dislivelli.				
UF03		Gli arredi sono adeguati per essere utilizzati da persone con disabilità e sono mobili.				
UF04		Gli uffici sono dotati di computer, stampanti, telefoni.	Non sono presenti dispositivi tecnologici per persone con disabilità sensoriali o intellettive.	01- Integrazione del materiale con dispositivi tecnologici per facilitare persone con disabilità sensoriali o intellettive.	S	Da valutare soluzioni specifiche
UF05	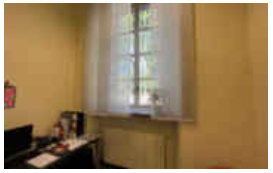	Tutti gli uffici presentano finestre.	Le finestre hanno la maniglia posizionata ad una quota troppo alta per persone su sedia a ruote o di bassa statura.	01- Adeguare l'altezza della maniglia dei serramenti, in modo tale che siano apribili da persona su sedia a ruote o di bassa statura (h. compresa tra 100 e 130 cm).	C	10000,00 €

Livello accessibilità

DISABILITÁ				
GIUDIZIO	1	2	1	2

LABORATORI

CODICE	FOTO	CARATTERISTICHE	CRITICITÁ	INTERVENTO	PRIORITÁ	COSTO INDICATIVO
LA01		I laboratori sono facilmente raggiungibili e accessibili da persona su sedia a ruote.	Non ci sono percorsi tattilo-plantari per individuare i laboratori.	01- Realizzazione di percorsi tattilo-plantari per individuare i laboratori.	C	3200,00 €
			Non ci sono segnali a pavimento per individuare i laboratori.	02- Inserimento di segnali a pavimento per individuare i laboratori.	A	104,00 €
LA02		I percorsi all'interno dei laboratori permettono il passaggio di persone su sedia a ruote e non presentano dislivelli.				
LA03		La maggior parte degli arredi sono facilmente fruibili da persone su sedia a ruote.				
LA04		I laboratori sono dotati di attrezzature e materiali specifici per le ricerche.	Non sono presenti dispositivi tecnologici per persone con disabilità sensoriali o intellettive.	01- Integrazione del materiale con dispositivi tecnologici per facilitare persone con disabilità sensoriali o intellettive.	S	Da valutare soluzioni specifiche

CODICE	FOTO	CARATTERISTICHE	CRITICITÁ	INTERVENTO	PRIORITÁ	COSTO INDICATIVO
LA05		Tutti i laboratori presentano finestre con le medesime caratteristiche e sistema di aerazione forzata.	Le finestre hanno la maniglia posizionata ad una quota troppo alta per persone su sedia a ruote o di bassa statura.	01- Adeguare l'altezza della maniglia dei serramenti, in modo tale che siano apribili da persona su sedia a ruote o di bassa statura (h. compresa tra 100 e 130 cm).	C	6000,00 €

Livello accessibilità

DISABILITÁ				
GIUDIZIO	1	2	1	2

AULA MAGNA

CODICE	FOTO	CARATTERISTICHE	CRITICITÁ	INTERVENTO	PRIORITÁ	COSTO INDICATIVO
AM01		L'aula magna è facilmente raggiungibile e accessibile da persona su sedia a ruote.	Non ci sono percorsi tattilo-plantari per individuare l'aula magna.	01- Realizzazione di percorsi tattilo-plantari per individuare l'aula magna.	C	400,00 €
			Non ci sono segnali a pavimento per individuare l'aula magna.	02- Inserimento di segnali a pavimento per individuare l'aula magna.	A	8,00 €
AM02		I percorsi all'interno dell'aula permettono il passaggio di persone su sedia a ruote e i dislivelli sono superati tramite rampe di adeguata pendenza.				
AM03		L'aula ha arredi fissi: banchi con sedile ribaltabile.	Non ci sono posti in platea dedicati a persone con disabilità.	01- Eliminazione di una fila di sedute per ricavare uno spazio in piano dedicato a persone su sedia a ruote.	B	350,00 €
AM04		L'aula è dotata di proiettore, impianto sonoro e computer.	Non sono presenti dispositivi tecnologici per persone con disabilità sensoriali o intellettive.	01- Integrazione del materiale con dispositivi tecnologici per facilitare persone con disabilità sensoriali o intellettive (ad es. impianto ad induzione magnetica).	S	Da valutare soluzioni specifiche

CODICE	FOTO	CARATTERISTICHE	CRITICITÁ	INTERVENTO	PRIORITÁ	COSTO INDICATIVO
AM05		L'aula magna è finestrata su due lati.	Le finestre hanno la maniglia posizionata ad una quota troppo alta per persone su sedia a ruote o di bassa statura.	01- Adeguare l'altezza della maniglia dei serramenti, in modo tale che siano apribili da persona su sedia a ruote o di bassa statura (h. compresa tra 100 e 130 cm).	C	800,00 €

Livello accessibilità

DISABILITÁ				
GIUDIZIO	2	2	1	2

AREA RISTORO

CODICE	FOTO	CARATTERISTICHE	CRITICITÁ	INTERVENTO	PRIORITÁ	COSTO INDICATIVO
AR01		L'area ristoro è facilmente raggiungibile e accessibile da persona su sedia a ruote.	Non ci sono percorsi tattilo-plantari per individuare l'area ristoro.	01- Realizzazione di percorsi tattilo-plantari per individuare l'area ristoro.	C	200,00 €
			Non ci sono segnali a pavimento per individuare l'area ristoro.	02- Inserimento di segnali a pavimento per individuare l'area ristoro.	A	8,00 €
AR02		I percorsi all'interno dell'area ristoro permettono il passaggio di persone su sedia a ruote e non presentano dislivelli.				
AR03		I tavoli sono adeguati per essere utilizzati da persone con disabilità e sono mobili.	La cucina non è adatta per l'uso da parte di persone su sedia a ruote.	01- Adeguare i moduli della cucina per renderli almeno in parte fruibili da persone su sedia a ruote.	B	400,00 €
AR04		L'area ristoro presenta due finestre.	Le finestre hanno la maniglia posizionata ad una quota troppo alta per persone su sedia a ruote o di bassa statura.	01- Adeguare l'altezza della maniglia dei serramenti, in modo tale che siano apribili da persona su sedia a ruote o di bassa statura (h. compresa tra 100 e 130 cm).	C	200,00 €

Livello accessibilità

DISABILITÁ				
GIUDIZIO	2	2	1	2

Planimetria con indicazione dei punti fotografici – PLANIMETRIA GENERALE e PIANO INTERRATO

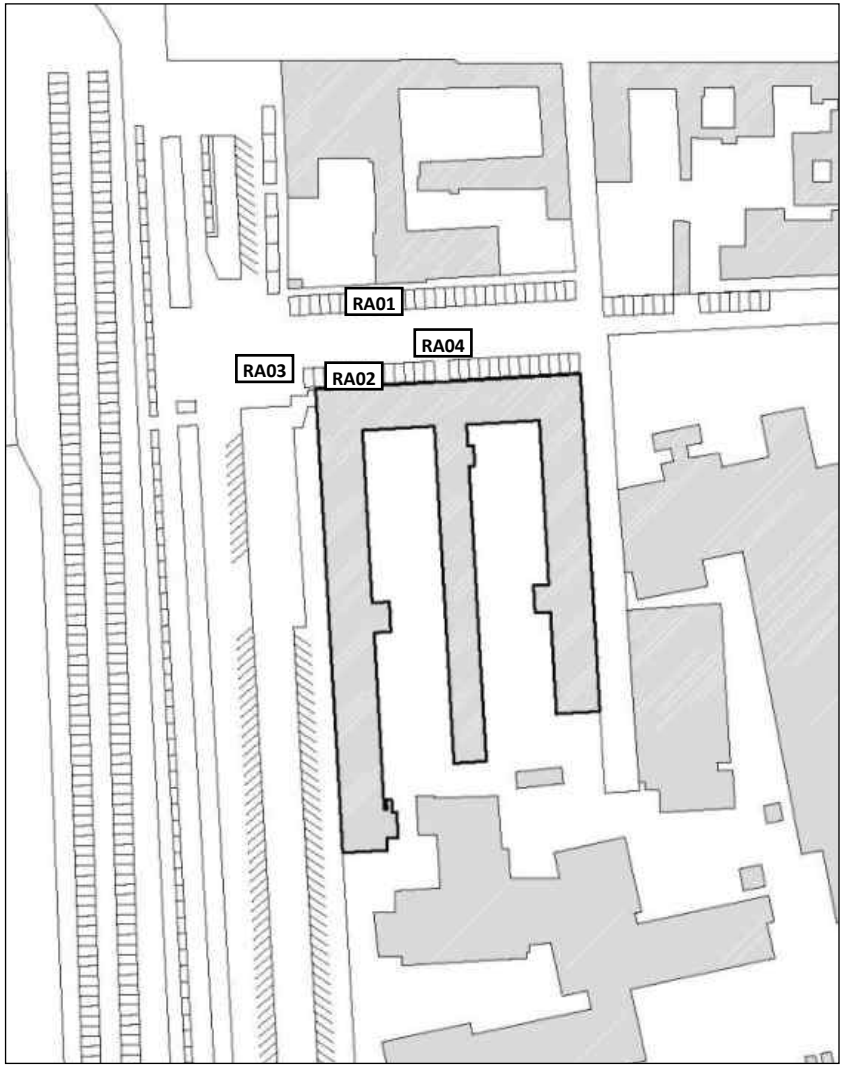

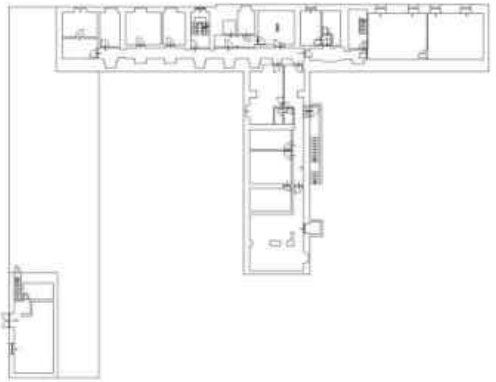

Piano interrato

Planimetria con indicazione dei punti fotografici – PIANO TERRA e PRIMO

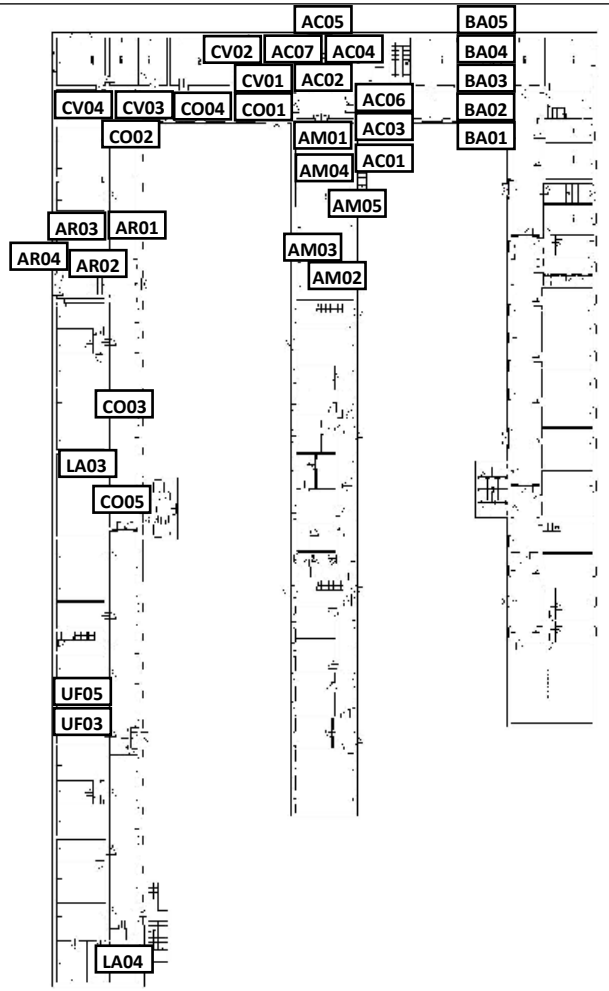

Piano terra

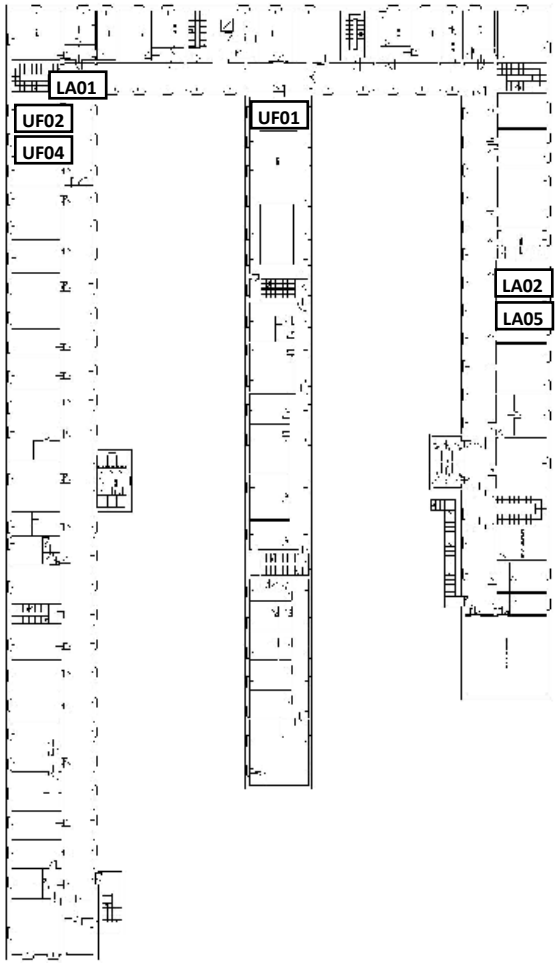

Piano primo

TABELLE RIASSUNTIVE

Livello accessibilità – SENZA INTERVENTI

DISABILITÁ	RAGGIUNGIBILITÁ	ACCESSO	COLLEGAMENTI VERTICALI	COLLEGAMENTI ORIZZONTALI	BAGNI PER DISABILI	UFFICI	LABORATORI	AULA MAGNA	AREA RISTORO	LIVELLO ACCESSIBILITÁ
	2	3	1	1	2	1	1	2	2	**1,7**
	3	3	3	2	2	2	2	2	2	**2,3**
	1	2	2	1	1	1	1	1	1	**1,2**
	2	2	2	2	1	2	2	2	2	**1,9**

Livello accessibilità –INTERVENTI PRIORITÁ A

DISABILITÁ	RAGGIUNGIBILITÁ	ACCESSO	COLLEGAMENTI VERTICALI	COLLEGAMENTI ORIZZONTALI	BAGNI PER DISABILI	UFFICI	LABORATORI	AULA MAGNA	AREA RISTORO	LIVELLO ACCESSIBILITÁ
	1	2	1	1	1	1	1	2	2	**1,3**
	3	3	3	2	2	2	2	2	2	**2,3**
	1	2	2	1	1	1	1	1	1	**1,2**
	1	1	1	1	1	1	1	1	1	**1**

Livello accessibilità – INTERVENTI PRIORITÁ A - B

DISABILITÁ	RAGGIUNGIBILITÁ	ACCESSO	COLLEGAMENTI VERTICALI	COLLEGAMENTI ORIZZONTALI	BAGNI PER DISABILI	UFFICI	LABORATORI	AULA MAGNA	AREA RISTORO	LIVELLO ACCESSIBILITÁ
	1	1	1	1	1	1	1	1	1	**1**
	2	3	2	2	1	2	2	2	2	**2**
	1	2	2	1	1	1	1	1	1	**1,2**
	1	1	1	1	1	1	1	1	1	**1**

Livello accessibilità –INTERVENTI PRIORITÁ A – B - C

DISABILITÁ	RAGGIUNGIBILITÁ	ACCESSO	COLLEGAMENTI VERTICALI	COLLEGAMENTI ORIZZONTALI	BAGNI PER DISABILI	UFFICI	LABORATORI	AULA MAGNA	AREA RISTORO	LIVELLO ACCESSIBILITÁ
	1	1	1	1	1	1	1	1	1	**1**
	1	1	1	1	1	1	1	1	1	**1**
	1	1	1	1	1	1	1	1	1	**1**
	1	1	1	1	1	1	1	1	1	**1**

COSTI INDICATIVI – interventi priorità A

CODICE	DESCRIZIONE	PR. UNITARIO	U.M.	QUANTITÁ	COSTO TOTALE
RA01.01	Segnaletica orizzontale di colore giallo, per parcheggi per disabili: - verniciatura come per segnali, scritte, frecce e simboli, diversi dalle strisce di 12 cm di qualsiasi forma, superficie ed entità, al metro quadrato della superficie verniciata misurata vuoto per pieno	€ 10,00	mq	60	€ 600,00
	Cartello di formato quadrato, con colore, figure, scritte e sistema di ancoraggio adeguato ai sostegni in uso, di dimensioni 15x15 cm. Compreso il sostegno.	€ 30,00	cad	3	€ 90,00
RA02.01	Segnale di indicazione di direzione, realizzato in profilo in lega di alluminio, dotato di una o più rotaie nella parte posteriore per l'alloggiamento delle staffe occorrenti per il fissaggio; colori di fondo, bordini, simboli e iscrizioni in pellicola termoadesiva di colore appropriato. Compreso il sostegno a palo fino ad un'altezza di 2,80 m.	€ 40,00	cad	2	€ 80,00
RA02.04	Cartello di formato quadrato, con colore, figure, scritte e sistema di ancoraggio adeguato ai sostegni in uso, di dimensioni 15x15 cm. Compreso il sostegno.	€ 30,00	cad	2	€ 60,00
RA03.01	Segnale di indicazione di direzione, realizzato in profilo in lega di alluminio, dotato di una o più rotaie nella parte posteriore per l'alloggiamento delle staffe occorrenti per il fissaggio; colori di fondo, bordini, simboli e iscrizioni in pellicola termoadesiva di colore appropriato. Compreso il sostegno a palo fino ad un'altezza di 2,80 m.	€ 40,00	cad	2	€ 80,00
RA04.01	Cartello per la sosta temporanea, realizzato in profilo in lega di alluminio, dotato di una o più rotaie nella parte posteriore per l'alloggiamento delle staffe occorrenti per il fissaggio; colori di fondo, bordini, simboli e iscrizioni in pellicola termoadesiva di colore appropriato. Compreso il sostegno a palo fino ad un'altezza di 2,80 m.	€ 45,00	cad	2	€ 90,00
AC01.01	Segnale di indicazione di direzione, realizzato in profilo in lega di alluminio, dotato di una o più rotaie nella parte posteriore per l'alloggiamento delle staffe occorrenti per il fissaggio; colori di fondo, bordini, simboli e iscrizioni in pellicola termoadesiva di colore appropriato.	€ 20,00	cad	2	€ 40,00
AC01.02	Abbassamento citofono ed installazione di una targa informativa.	€ 110,00	a corpo	1	€ 110,00
AC02.01	Sostituzione della maniglia esterna della porta di accesso.	€ 350,00	a corpo	1	€ 350,00
AC02.02	Rimozione e smaltimento dello zerbino non incassato.				
	Taglio della pavimentazione in prossimità della porta di accesso e inserimento di uno zerbino a incasso.	€ 300,00	a corpo	1	€ 300,00
AC03.01	Provvista e posa in opera di porta ad un battente, in alluminio, vetrata, con larghezza 120 cm e altezza fino a 230 cm, compresa la rimozione e lo smaltimento del serramento esistente.	€ 2.000,00	a corpo	1	€ 2.000,00
AC03.03	Rimozione e smaltimento dello zerbino non incassato.				
	Taglio della pavimentazione in prossimità della porta di accesso e inserimento di uno zerbino a incasso.	€ 300,00	a corpo	1	€ 300,00
AC04.01	Fornitura e posa di profilo adesivo antiscivolo in pvc per pedate delle scale.	€ 14,00	m	30	€ 420,00

AC05.01	Segnale di indicazione, realizzato in profilo in lega di alluminio, dotato di una o più rotaie nella parte posteriore per l'alloggiamento delle staffe occorrenti per il fissaggio; colori di fondo, bordini, simboli e iscrizioni in pellicola termoadesiva di colore appropriato.	€	20,00	cad	2	€	40,00
CV01.01	Cartello di formato rettangolare, con colore, figure, scritte e sistema di ancoraggio adeguato ai sostegni in uso. Compreso il sostegno.	€	30,00	cad	4	€	120,00
CV04.01	Fornitura e posa di profilo adesivo antiscivolo in pvc per pedate delle scale.	€	14,00	m	330	€	4.620,00
CO02.01	Segnale di indicazione, realizzato in profilo in lega di alluminio, dotato di una o più rotaie nella parte posteriore per l'alloggiamento delle staffe occorrenti per il fissaggio; colori di fondo, bordini, simboli e iscrizioni in pellicola termoadesiva di colore appropriato.	€	20,00	cad	10	€	200,00
CO02.02	Fornitura e posa di segnaletica orizzontale, costituita da dischi colorati in pvc, adesivi e di diametro 20 cm.	€	0,80	m	400	€	320,00
BA04.01	Rimozione degli scatoloni in prossimità degli apparecchi sanitari.						
UF01.02	Fornitura e posa di segnaletica orizzontale, costituita da dischi colorati in pvc, adesivi e di diametro 20 cm.	€	0,80	m	100	€	80,00
LA01.02	Fornitura e posa di segnaletica orizzontale, costituita da dischi colorati in pvc, adesivi e di diametro 20 cm.	€	0,80	m	130	€	104,00
AM01.02	Fornitura e posa di segnaletica orizzontale, costituita da dischi colorati in pvc, adesivi e di diametro 20 cm.	€	0,80	m	10	€	8,00
AR01.02	Fornitura e posa di segnaletica orizzontale, costituita da dischi colorati in pvc, adesivi e di diametro 20 cm.	€	0,80	m	10	€	8,00
		COSTO TOTALE INTERVENTI PRIORITÁ A				€	10.020,00

COSTI INDICATIVI – interventi priorità B

CODICE	DESCRIZIONE	PR. UNITARIO	U.M.	QUANTITÁ	COSTO TOTALE
RA02.03	Fornitura e posa di dispositivo acustico omologato per l'ausilio all'attravversamento per persone non vedenti, comprensivo delle staffe e di tutto il necessario per il fissaggio ai sostegni e dei collegamenti elettrici per il suo regolare funzionamento.	€ 300,00	cad	1	€ 300,00
RA04.02	Porta biciclette a rastrelliera per 10 posti, con telaio in tubo di acciaio e supporti in calcestruzzo.	€ 900,00	cad	2	€ 1.800,00
AC03.02	Realizzazione di piano di sbarco e rampa in c.a., con pendenza 8%.	€ 500,00	a corpo	1	€ 500,00
AC04.02	Fornitura e posa in opera di corrimano in profilati, scatolati o tubolari, in acciaio inox, con disegno semplice, comprensivo di montanti verticali.	€ 150,00	m	6	€ 900,00
CV03.01	Fornitura e posa di pavimento tattile per l'orientamento e la sicurezza dei non vedenti, costituito da piastrelle da 40x40 cm in plastica colorata, flessibile, in pvc, ad alta resistenza; da fissare a pavimento tramite apposita colla.	€ 40,00	m	30	€ 1.200,00
CV04.02	Fornitura e posa in opera di corrimano in profilati, scatolati o tubolari, in acciaio inox, con disegno semplice, comprensivo di montanti verticali.	€ 150,00	m	6	€ 900,00
CO01.01	Fornitura colonnine segnapercorso in acciaio con nastro nero, per delimitare spazi interni.	€ 25,00	m	6	€ 150,00
BA01.01	Fornitura e posa di pavimento tattile per l'orientamento e la sicurezza dei non vedenti, costituito da piastrelle da 40x40 cm in plastica colorata, flessibile, in pvc, ad alta resistenza; da fissare a pavimento tramite apposita colla.	€ 40,00	m	10	€ 400,00
	Targa tattile di orientamento, costituita da lastra in alluminio verniciato, con grafica a rilievo, testo in nero e caratteri a rilievo in braille.	€ 800,00	cad	1	€ 800,00
AM03.01	Rimozione e smaltimento di sedute imbullonate a terra, compreso il ripristino della pavimentazione.	€ 70,00	mq	5	€ 350,00
AR03.01	Adeguamento dei moduli della cucina, rendendo la parte sottostante il piano libera in modo tale che sia fruibile da persona su sedia a ruote. Compresa la rimozione e lo smaltimento dei moduli esistenti.	€ 400,00	a corpo	1	€ 400,00
				COSTO TOTALE INTERVENTI PRIORITÁ B	€ 7.700,00

COSTI INDICATIVI – interventi priorità C

CODICE	DESCRIZIONE	PR. UNITARIO	U.M.	QUANTITÁ	COSTO TOTALE
RA02.02	Fornitura e posa di pavimento tattile per l'orientamento e la sicurezza dei non vedenti, costituito da piastrelle da 40x40 cm in plastica colorata, flessibile, in pvc, ad alta resistenza; da fissare a pavimento tramite apposita colla.	€ 40,00	m	20	€ 800,00
	Targa tattile di orientamento, costituita da lastra in alluminio verniciato, con grafica a rilievo, testo in nero e caratteri a rilievo in braille.	€ 300,00	cad	2	€ 600,00
RA03.02	Fornitura e posa di pavimento tattile per l'orientamento e la sicurezza dei non vedenti, costituito da piastrelle da 40x40 cm in plastica colorata, flessibile, in pvc, ad alta resistenza; da fissare a pavimento tramite apposita colla.	€ 40,00	m	10	€ 400,00
	Targa tattile di orientamento, costituita da lastra in alluminio verniciato, con grafica a rilievo, testo in nero e caratteri a rilievo in braille.	€ 300,00	cad	1	€ 300,00
AC02.03	Fornitura e posa di pavimento tattile per l'orientamento e la sicurezza dei non vedenti, costituito da piastrelle da 40x40 cm in plastica colorata, flessibile, in pvc, ad alta resistenza; da fissare a pavimento tramite apposita colla.	€ 40,00	m	6	€ 240,00
AC03.04	Fornitura e posa di pavimento tattile per l'orientamento e la sicurezza dei non vedenti, costituito da piastrelle da 40x40 cm in plastica colorata, flessibile, in pvc, ad alta resistenza; da fissare a pavimento tramite apposita colla.	€ 40,00	m	3	€ 120,00
AC04.03	Fornitura e posa di pavimento tattile per l'orientamento e la sicurezza dei non vedenti, costituito da piastrelle da 40x40 cm in plastica colorata, flessibile, in pvc, ad alta resistenza; da fissare a pavimento tramite apposita colla.	€ 40,00	m	5	€ 200,00
AC04.04	Installazione di un servoscala rettilineo, con comandi di salita e discesa.	€ 10.000,00	cad	1	€ 10.000,00
AC04.05	Realizzazione di una rampa in c.a., con pendenza 8%.	€ 350,00	a corpo	1	€ 350,00
AC05.02	Mappa tattile di orientamento da 60x60, costituita da lastra in alluminio verniciato, con grafica a rilievo, testo in nero e caratteri a rilievo in braille.	€ 500,00	cad	2	€ 1.000,00
AC07.01	Fornitura e posa di pavimento tattile per l'orientamento e la sicurezza dei non vedenti, costituito da piastrelle da 40x40 cm in plastica colorata, flessibile, in pvc, ad alta resistenza; da fissare a pavimento tramite apposita colla.	€ 40,00	m	5	€ 200,00
AC07.02	Installazione e fornitura di sistema ad induzione magnetica, costituito da un amplificatore e da un cavo che delimiti l'area da trattare.	€ 500,00	cad	1	€ 500,00
AC07.03	Fornitura ed installazione dell'impianto per la diffusione sonora.	€ 6,00	mc	500	€ 3.000,00
CV01.02	Fornitura e posa di pavimento tattile per l'orientamento e la sicurezza dei non vedenti, costituito da piastrelle da 40x40 cm in plastica colorata, flessibile, in pvc, ad alta resistenza; da fissare a pavimento tramite apposita colla.	€ 40,00	m	10	€ 400,00
	Targa tattile di orientamento, costituita da lastra in alluminio verniciato, con grafica a rilievo, testo in nero e caratteri a rilievo in braille.	€ 300,00	cad	3	€ 900,00

CV02.01	Installazione e fornitura di dispositivo per annunci vocali per piano per ascensore.	€ 200,00	cad	1	€ 200,00
CV02.02	Installazione e fornitura di sistema ad induzione magnetica per ascensori, costituito da un amplificatore e da un cavo che delimiti l'area da trattare.	€ 250,00	cad	1	€ 250,00
CV03.02	Fornitura e posa di pavimento tattile per l'orientamento e la sicurezza dei non vedenti, costituito da piastrelle da 40x40 cm in plastica colorata, flessibile, in pvc, ad alta resistenza; da fissare a pavimento tramite apposita colla.	€ 40,00	m	30	€ 1.200,00
CV04.03	Targa tattile di orientamento per corrimano, costituita da lastra in alluminio verniciato, sagomato, con grafica a rilievo, testo in nero e caratteri a rilievo in braille.	€ 100,00	cad	18	€ 1.800,00
CO02.03	Fornitura e posa di pavimento tattile per l'orientamento e la sicurezza dei non vedenti, costituito da piastrelle da 40x40 cm in plastica colorata, flessibile, in pvc, ad alta resistenza; da fissare a pavimento tramite apposita colla.	€ 40,00	m	50	€ 2.000,00
CO05.01	Segnaletica di orientamento, costituita da lastra in alluminio verniciato, con grafica e caratteri in braille a rilievo.	€ 30,00	cad	10	€ 300,00
BA05.01	Adeguamento dell'altezza della maniglia della finestra con rimando in basso ad una quota tra 100-130 cm.	€ 200,00	a corpo	1	€ 200,00
UF01.01	Fornitura e posa di pavimento tattile per l'orientamento e la sicurezza dei non vedenti, costituito da piastrelle da 40x40 cm in plastica colorata, flessibile, in pvc, ad alta resistenza; da fissare a pavimento tramite apposita colla.	€ 40,00	m	110	€ 4.400,00
UF05.01	Adeguamento dell'altezza della maniglia della finestra con rimando in basso ad una quota tra 100-130 cm.	€ 200,00	a corpo	50	€ 10.000,00
LA01.01	Fornitura e posa di pavimento tattile per l'orientamento e la sicurezza dei non vedenti, costituito da piastrelle da 40x40 cm in plastica colorata, flessibile, in pvc, ad alta resistenza; da fissare a pavimento tramite apposita colla.	€ 40,00	m	80	€ 3.200,00
LA05.01	Adeguamento dell'altezza della maniglia della finestra con rimando in basso ad una quota tra 100-130 cm.	€ 200,00	a corpo	30	€ 6.000,00
AM01.01	Fornitura e posa di pavimento tattile per l'orientamento e la sicurezza dei non vedenti, costituito da piastrelle da 40x40 cm in plastica colorata, flessibile, in pvc, ad alta resistenza; da fissare a pavimento tramite apposita colla.	€ 40,00	m	10	€ 400,00
AM05.01	Adeguamento dell'altezza della maniglia della finestra con rimando in basso ad una quota tra 100-130 cm.	€ 200,00	a corpo	4	€ 800,00
AR01.01	Fornitura e posa di pavimento tattile per l'orientamento e la sicurezza dei non vedenti, costituito da piastrelle da 40x40 cm in plastica colorata, flessibile, in pvc, ad alta resistenza; da fissare a pavimento tramite apposita colla.	€ 40,00	m	5	€ 200,00
AR04.01	Adeguamento dell'altezza della maniglia della finestra con rimando in basso ad una quota tra 100-130 cm.	€ 200,00	a corpo	1	€ 200,00
			COSTO TOTALE INTERVENTI PRIORITÁ C		€ 50.160,00

Denominazione: **Istituto Salesiano – Centro SIMNOVA**
Indirizzo: **Viale Ferrucci, 33 - Novara**
Funzione principale: **didattica**
Codice identificativo: **NO04**

FOTO

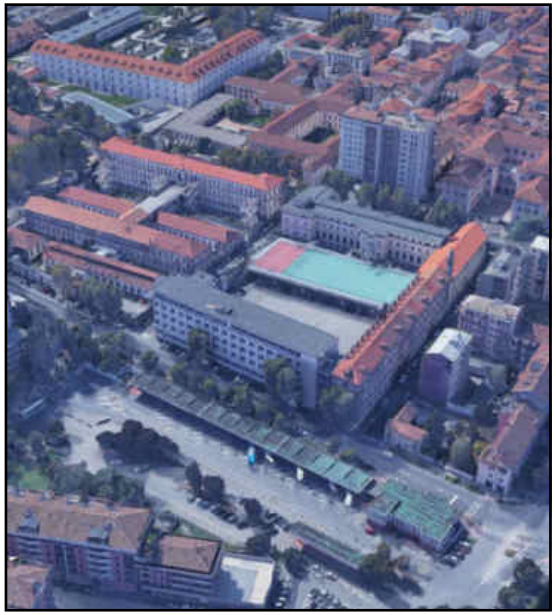

INQUADRAMENTO

Descrizione edificio:

Edificio ad uso dell'Università disposto su cinque livelli fuori terra ed uno seminterrato, sede della Scuola di Medicina, che ospita il centro SIMNOVA, CRIMEDIM ed aule per la didattica.
L'ingresso principale si trova su via Lanino, ma non è accessibile per disabili al momento. Tutti i piani sono serviti da scale ed ascensore e il punto informazioni è immediatamente raggiungibile.
In prossimità dell'accesso ci sono parcheggi per disabili e fermate dei pullman.

Legenda

1	Accessibile in autonomia
2	Accessibile con difficoltà
3	Accessibile con accompagnatore
4	Non accessibile

RAGGIUNGIBILITÁ

CODICE	FOTO	CARATTERISTICHE	CRITICITÁ	INTERVENTO	PRIORITÁ	COSTO INDICATIVO
RA01		Sono presenti due parcheggi per disabili di fronte all'accesso in via Lanino ed uno in viale Ferrucci. Il percorso dai parcheggi all'ingresso è regolare.	Non c'è una rampa di raccordo tra il piano stradale e il marciapiede in corrispondenza dei parcheggi per disabili.	01- Realizzazione di una rampa di raccordo tra il marciapiede e il piano stradale.	B	200,00 €
RA02		Il percorso per raggiungere l'ingresso è regolare, privo di ostacoli e non presenta dislivelli.	In prossimità dell'edificio non ci sono segnaletiche integrate da icone e simboli.	01- Installazione cartellonistica e segnaletica di orientamento/indicazione.	A	80,00 €
			Non sono presenti percorsi tattilo-plantari, né mappe tattili.	02- Aggiunta di mappe tattili e di percorsi tattilo-plantari per individuarle.	C	700,00 €
			Non ci sono dispositivi acustici d'ausilio per l'attraversamento pedonale.	03- Installazione di dispositivo acustico per l'attraversamento pedonale.	B	300,00 €
			All'ingresso non è esposto il simbolo di accessibilità.	04- Esposizione del simbolo di accessibilità all'ingresso.	A	30,00 €
RA03		Nelle immediate vicinanze dell'accesso c'è una fermata del pullman, raggiungibile con un percorso regolare e senza ostacoli.	Non sono presenti cartellonistica e segnaletica integrate da icone e simboli.	01- Installazione cartellonistica e segnaletica di orientamento/indicazione.	A	40,00 €
			Non ci sono percorsi tattilo-plantari, né mappe tattili.	02- Aggiunta di mappe tattili e di percorsi tattilo-plantari per individuarle.	C	700,00 €

CODICE	FOTO	CARATTERISTICHE	CRITICITÁ	INTERVENTO	PRIORITÁ	COSTO INDICATIVO
RA04		In prossimità dell'ingresso su via Lanino è presente uno spazio per la sosta temporanea.	Lo spazio per la sosta temporanea non è segnalato.	01- Installazione cartellonistica e segnaletica di indicazione.	A	45,00 €
			Mancano rastrelliere per le biciclette.	02- Aggiunta di rastrelliere per biciclette.	B	900,00 €

Livello accessibilità

DISABILITÁ				
GIUDIZIO	2	3	1	2

ACCESSO

CODICE	FOTO	CARATTERISTICHE	CRITICITÁ	INTERVENTO	PRIORITÁ	COSTO INDICATIVO
AC01		La struttura ha un ingresso principale (non accessibile per persone con disabilità motorie) ed è individuabile grazie ad una pensilina.	Non ci sono segnaletiche integrate da icone e simboli per individuare gli ingressi.	01- Installazione cartellonistica e segnaletica di orientamento/indicazione.	A	20,00 €
AC02		La porta di ingresso principale ha una larghezza maggiore di 80 cm, con soglia assente, facilmente manovrabile (anta inferiore a 120 cm) ed apribile agevolmente da entrambi i lati di utilizzo.	La porta ha il vetro che è collocato a meno di 40 cm da terra.	01- Sostituzione del serramento.	B	1000,00 €
			La porta non è segnalata da codice tattilo-plantare.	02- Installazione di codice tattilo-plantare per segnalare la porta.	C	80,00 €
AC03		All'ingresso sono presenti 7 gradini in pietra.	Non sono presenti bande antiscivolo sulle pedate.	01- Applicazione di bande antiscivolo sulle pedate.	A	476,00 €
			Non c'è un corrimano.	02- Installazione del corrimano.	B	720,00 €
			La scala non è segnalata con codice tattilo-plantare di pericolo valicabile.	03- Inserimento di codice tattilo-plantare per segnalare la scala.	C	360,00 €
			Non sono presenti sistemi di ausilio per il superamento dei gradini.	04- Installazione di un servoscala.	B	10000,00 €
AC04		In prossimità dell'accesso è presente un cartello che indica la distribuzione sui vari piani dell'edificio e sono esposte le informazioni di base (giorni di chiusura, orari, ecc.).	Non ci sono mappe visuali e tattili di orientamento che rappresentino i vari livelli dell'edificio.	01- Inserimento di mappe visuali e tattili per l'orientamento.	C	500,00 €

CODICE	FOTO	CARATTERISTICHE	CRITICITÁ	INTERVENTO	PRIORITÁ	COSTO INDICATIVO
AC05		Nelle aree adiacenti l'ingresso è assicurato uno spazio adeguato e libero da ostacoli per il movimento delle sedie a ruote.				
AC06		È presente un punto informazioni in prossimità dell'ingresso, il percorso per raggiungerlo è regolare e privo di ostacoli.	Il punto informazioni non è dotato di area ad induzione magnetica per non udenti.	01- Dotare la reception di area ad induzione magnetica.	C	500,00 €
			Non è presente uno spazio di attesa dove sia possibile sedersi.	02- Dotazione di sedute per lo spazio di attesa.	B	200,00 €

Livello accessibilità

DISABILITÁ				
GIUDIZIO	3	3	2	2

COLLEGAMENTI VERTICALI

CODICE	FOTO	CARATTERISTICHE	CRITICITÁ	INTERVENTO	PRIORITÁ	COSTO INDICATIVO
CV01		La struttura si sviluppa su più piani ed è presente un ascensore, di dimensioni adeguate, che collega tutti i livelli.	Non è presente un percorso tattilo-plantare, né una targa tattile che indichi dove conduce l'ascensore.	01- Installazione di un percorso tattilo-plantare e di una targa tattile che indichi dove conduce l'ascensore.	C	3000,00 €
CV02		La pulsantiera interna ed esterna è raggiungibile da una persona su sedia a ruote, i numeri sono ingranditi, di colore contrastante e in braille.	Non ci sono annunci vocali per ogni piano.	01- Adeguamento ascensore con dispositivo per annunci vocali.	C	200,00 €
			Non è presente un sistema ad induzione magnetica per persone non udenti per comunicare con l'operatore in caso di emergenza.	02- Installazione di un sistema ad induzione magnetica per comunicare in caso di emergenza.	C	250,00 €
CV03		Le scale hanno andamento regolare con pedata di 30 cm e alzata di 16-18 cm; sono facilmente individuabili e raggiungibili.	Le scale non presentano un segnale a pavimento che indichi l'inizio e la fine della rampa (fascia di materiale diverso), situato ad almeno 30 cm dal primo e dall'ultimo gradino e non c'è il codice di pericolo valicabile.	01- Segnalare a pavimento l'inizio e la fine della rampa con una fascia di materiale diverso posta a 30 cm dal primo e dall'ultimo gradino e con codice di pericolo valicabile.	B	2160,00 €
			Non c'è un percorso tattilo-plantare per individuare le scale, né dispositivi sonori che segnalino le aree terminali.	02- Realizzazione di un percorso pedo-tattile per l'individuazione delle scale.	C	6000,00 €

CODICE	FOTO	CARATTERISTICHE	CRITICITÁ	INTERVENTO	PRIORITÁ	COSTO INDICATIVO
CV04		Le rampe di scale hanno dimensioni adeguate, corrimano alto 100 cm e segnali luminosi di emergenza.	Le bande antisdrucciolo applicate sulle pedate sono degradate.	01- Sostituzione delle bande antisdrucciolo sulle pedate.	B	8960,00 €
			Il corrimano non è prolungato di 30 cm oltre il primo e l'ultimo gradino e non è continuo.	02- Adeguare il corrimano prolungandolo di 30 cm oltre il primo e l'ultimo gradino e rendendolo continuo.	B	3000,00 €
			Il corrimano non ha segnali tattili con informazioni.	03- Aggiungere segnali tattili con informazioni (ad es. piano).	C	3000,00 €

Livello accessibilità

DISABILITÁ				
GIUDIZIO	2	3	2	1

COLLEGAMENTI ORIZZONTALI

CODICE	FOTO	CARATTERISTICHE	CRITICITÁ	INTERVENTO	PRIORITÁ	COSTO INDICATIVO
CO01		I corridoi, gli spazi di distribuzione e i disimpegni hanno larghezza adeguata e consentono la manovra da parte di persona su sedia a ruote. I percorsi sono liberi da ostacoli ed elementi pericolosi.				
CO02		I percorsi hanno una pavimentazione in materiale non sdrucciolevole e le variazioni di livello sono superate con rampe di pendenza adeguata.	Non ci sono cartelli e segnaletica integrati con simboli.	01- Incremento di cartelli e segnaletica con simboli.	A	360,00 €
			Non ci sono segnali guida a pavimento nei percorsi principali.	02- Inserimento percorsi guida a pavimento.	A	120,00 €
			Non ci sono percorsi pedo-tattili.	03- Installazione di percorsi pedo-tattili.	C	4800,00 €
			La rampa al quarto piano non è segnalata con variazione cromatica, di materiale o illuminata.	04- Applicazione di bande colorate per segnalare la rampa.	B	3,00 €
CO03		Tutte le porte hanno dimensioni adeguate e gli spazi antistanti e retrostanti permettono la manovra di una sedia a ruote; sono facilmente apribili da entrambi i lati.	La maniglia delle porte è ad una quota troppo alta per persone su sedia a ruote.	01- Abbassamento maniglia ad un'altezza massima di 95 cm.	C	24000,00 €
			Alcune porte presentano il vetro a meno di 40 cm dal pavimento e maniglia ad una quota troppo alta.	02- Sostituzione del serramento.	C	12000,00 €
			Il tastierino per accedere agli uffici del secondo piano è ad una quota troppo alta per persone su sedia a ruote.	03- Abbassamento tastierino.	C	110,00 €

CODICE	FOTO	CARATTERISTICHE	CRITICITÁ	INTERVENTO	PRIORITÁ	COSTO INDICATIVO
CO04	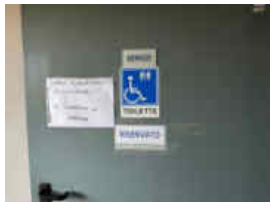	I cartelli e la segnaletica sono ad altezza occhi e sono scritti a caratteri grandi.	Non sono disponibili cartelli in braille.	01- Integrazione della segnaletica orientativa e informativa con cartelli in braille.	C	540,00 €

Livello accessibilità

DISABILITÁ				
GIUDIZIO	2	3	1	2

BAGNI PER DISABILI

CODICE	FOTO	CARATTERISTICHE	CRITICITÁ	INTERVENTO	PRIORITÁ	COSTO INDICATIVO
BA01		È presente un servizio igienico accessibile per piano ed è segnalato con cartelli con simboli.	Non ci sono percorsi tattilo-plantari per individuare la porta, né una targa tattile fuori dalla porta con indicata la posizione dei sanitari.	01- Realizzazione di percorsi tattilo-plantari per individuare la porta e installazione di una targa tattile fuori dalla porta con indicata la posizione dei sanitari.	B	6000,00 €
BA02		La porta dei bagni ha una larghezza adeguata, non presenta soglia, ha un nottolino facile da usare e si apre verso l'esterno.				
BA03		I servizi sono dotati di allarme per richiedere aiuto dall'interno del bagno.	Non è presente un segnale acustico e visivo per percepire l'allarme antincendio/evacuazione dall'interno del bagno.	01- Installazione di allarme acustico e visivo all'interno del bagno.	B	1200,00 €
BA04		Nel bagno sono garantiti gli spazi di manovra e di accostamento agli apparecchi sanitari. Tutti gli apparecchi sanitari e gli accessori sono adatti all'utilizzo da parte di persone su sedia a ruote.	Non sono presenti i maniglioni ai lati del wc.	01- Installazione maniglioni ai lati del wc.	A	750,00 €

Livello accessibilità

DISABILITÁ				
GIUDIZIO	2	2	1	1

AULE

CODICE	FOTO	CARATTERISTICHE	CRITICITÁ	INTERVENTO	PRIORITÁ	COSTO INDICATIVO
AU01		Le aule sono facilmente raggiungibili e accessibili da persona su sedia a ruote.	Non ci sono percorsi tattilo-plantari per individuare le aule.	01- Realizzazione di percorsi tattilo-plantari per individuare le aule.	C	3200,00 €
			Non ci sono segnali a pavimento per individuare le aule.	02- Inserimento di segnali a pavimento per individuare le aule.	A	64,00 €
AU02		I percorsi all'interno delle aule permettono il passaggio di persone su sedia a ruote e non presentano dislivelli.	In alcune aule la cattedra è posizionata su una pedana priva di rampa.	01- Realizzazione di una rampa di raccordo tra pedana e pavimento.	B	300,00 €
AU03		Gli arredi sono per la maggior parte adeguati per essere utilizzati da persone con disabilità.	Alcune aule presentano sedute fissate a pavimento tramite una pedana priva di rampa.	01- Realizzazione di una rampa di raccordo tra pedana e pavimento.	B	480,00 €
AU04		Le aule sono dotate di computer, proiettori, impianti sonori e lavagne.	Non sono presenti dispositivi tecnologici per persone con disabilità sensoriali o intellettive.	01- Integrazione del materiale con dispositivi tecnologici per facilitare persone con disabilità sensoriali o intellettive.	S	Da valutare soluzioni specifiche

CODICE	FOTO	CARATTERISTICHE	CRITICITÁ	INTERVENTO	PRIORITÁ	COSTO INDICATIVO
AU05		Tutte le aule presentano finestre.	Le finestre hanno la maniglia posizionata ad una quota troppo alta per persone su sedia a ruote o di bassa statura.	01- Adeguare l'altezza della maniglia dei serramenti, in modo tale che siano apribili da persona su sedia a ruote o di bassa statura (h. compresa tra 100 e 130 cm).	C	4000,00 €

Livello accessibilità

DISABILITÁ				
GIUDIZIO	3	2	1	2

LABORATORI

CODICE	FOTO	CARATTERISTICHE	CRITICITÁ	INTERVENTO	PRIORITÁ	COSTO INDICATIVO
LA01		I laboratori sono facilmente raggiungibili e accessibili da persona su sedia a ruote.	Non ci sono percorsi tattilo-plantari per individuare i laboratori.	01- Realizzazione di percorsi tattilo-plantari per individuare i laboratori.	C	2200,00 €
			Non ci sono segnali a pavimento per individuare i laboratori.	02- Inserimento di segnali a pavimento per individuare i laboratori.	A	44,00 €
LA02		I percorsi all'interno dei laboratori permettono il passaggio di persone su sedia a ruote e non presentano dislivelli.				
LA03		La maggior parte degli arredi sono facilmente fruibili da persone su sedia a ruote.				
LA04		I laboratori sono dotati di attrezzature e materiali specifici per le ricerche.	Non sono presenti dispositivi tecnologici per persone con disabilità sensoriali o intellettive.	01- Integrazione del materiale con dispositivi tecnologici per facilitare persone con disabilità sensoriali o intellettive.	S	Da valutare soluzioni specifiche

CODICE	FOTO	CARATTERISTICHE	CRITICITÁ	INTERVENTO	PRIORITÁ	COSTO INDICATIVO
LA05		Tutti i laboratori presentano finestre con le medesime caratteristiche.	Le finestre hanno la maniglia posizionata ad una quota troppo alta per persone su sedia a ruote o di bassa statura.	01- Adeguare l'altezza della maniglia dei serramenti, in modo tale che siano apribili da persona su sedia a ruote o di bassa statura (h. compresa tra 100 e 130 cm).	C	3000,00 €

Livello accessibilità

DISABILITÁ				
GIUDIZIO	2	2	1	2

UFFICI

CODICE	FOTO	CARATTERISTICHE	CRITICITÁ	INTERVENTO	PRIORITÁ	COSTO INDICATIVO
UF01		Gli uffici sono facilmente raggiungibili e accessibili da persona su sedia a ruote.	Non ci sono percorsi tattilo-plantari per individuare gli uffici.	01- Realizzazione di percorsi tattilo-plantari per individuare gli uffici.	C	2800,00 €
			Non ci sono segnali a pavimento per individuare gli uffici	02- Inserimento di segnali a pavimento per individuare gli uffici.	A	56,00 €
UF02		I percorsi all'interno degli uffici permettono il passaggio di persone su sedia a ruote e non presentano dislivelli.				
UF03		Gli arredi sono adeguati per essere utilizzati da persone con disabilità e sono mobili.				
UF04		Gli uffici sono dotati di computer, stampanti, telefoni.	Non sono presenti dispositivi tecnologici per persone con disabilità sensoriali o intellettive.	01- Integrazione del materiale con dispositivi tecnologici per facilitare persone con disabilità sensoriali o intellettive.	S	Da valutare soluzioni specifiche

CODICE	FOTO	CARATTERISTICHE	CRITICITÁ	INTERVENTO	PRIORITÁ	COSTO INDICATIVO
UF05		Tutti gli uffici presentano finestre.	Le finestre hanno la maniglia posizionata ad una quota troppo alta per persone su sedia a ruote o di bassa statura.	01- Adeguare l'altezza della maniglia dei serramenti, in modo tale che siano apribili da persona su sedia a ruote o di bassa statura (h. compresa tra 100 e 130 cm).	C	4000,00 €

Livello accessibilità

DISABILITÁ				
GIUDIZIO	2	2	1	2

Planimetria con indicazione dei punti fotografici –PLANIMETRIA GENERALE

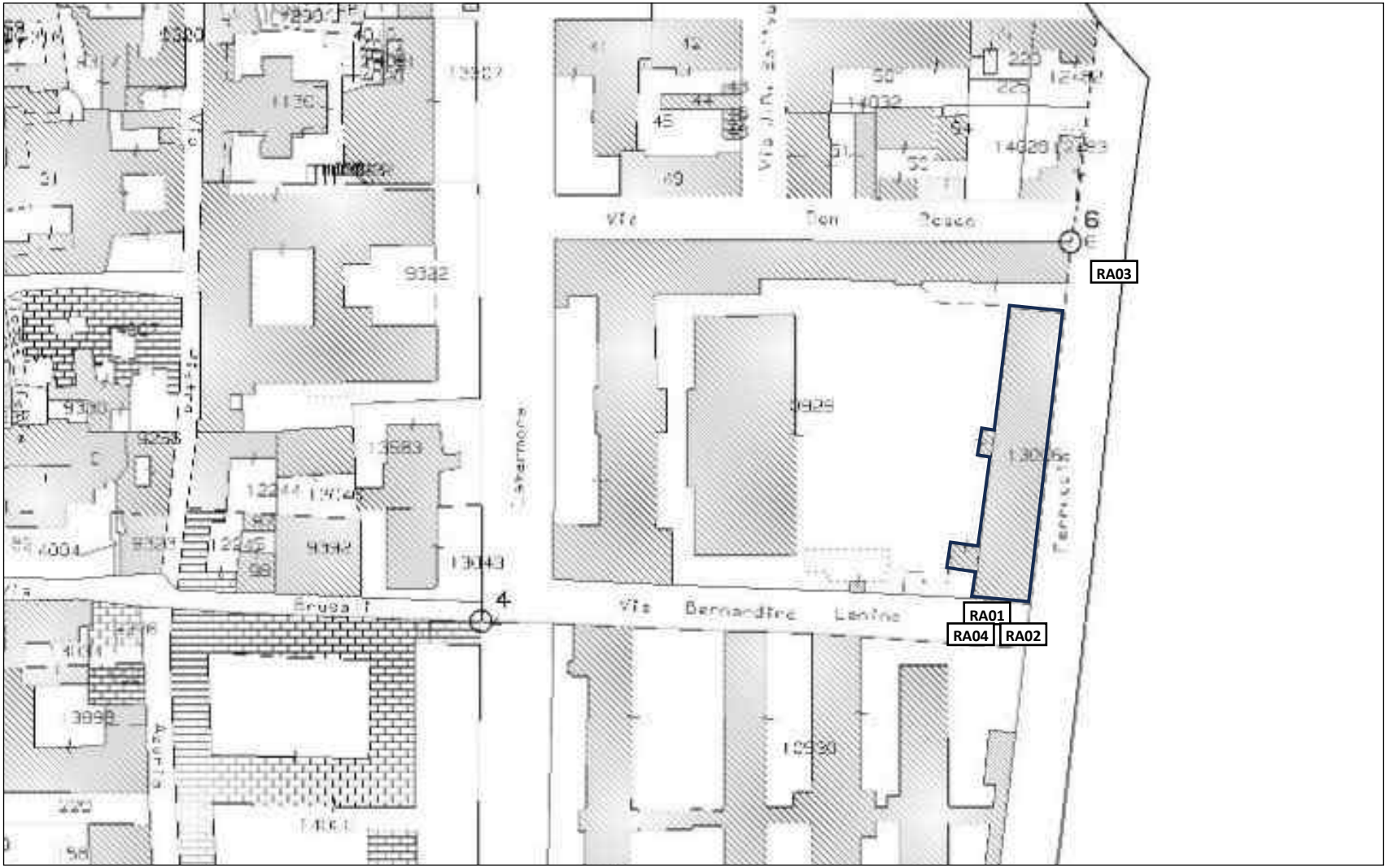

Planimetria con indicazione dei punti fotografici –PIANO SEMINTERRATO e PIANO TERRA

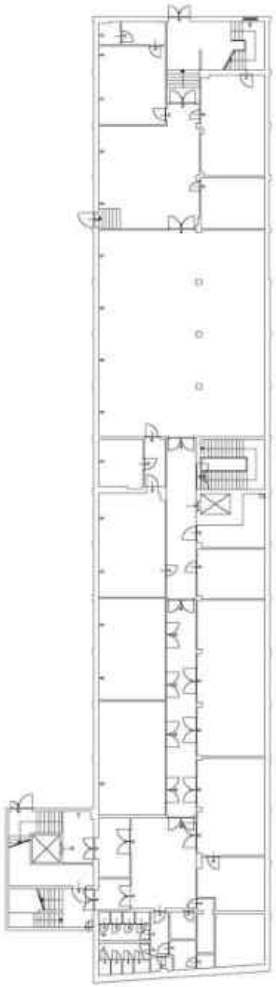

Piano seminterrato

Piano terra

Planimetria con indicazione dei punti fotografici –PIANO PRIMO e PIANO SECONDO

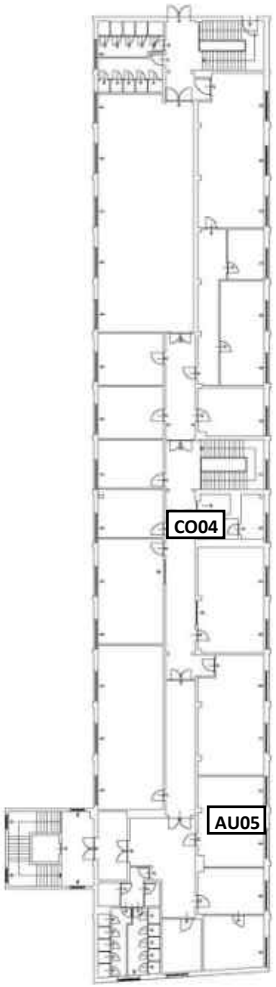

Piano primo

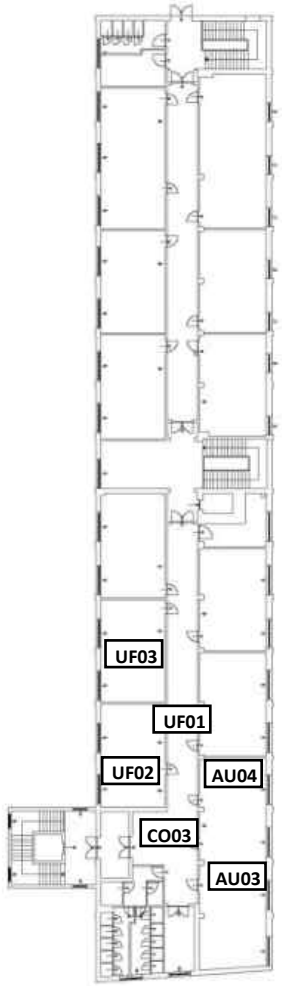

Piano secondo

Planimetria con indicazione dei punti fotografici –PIANO TERZO e PIANO QUARTO

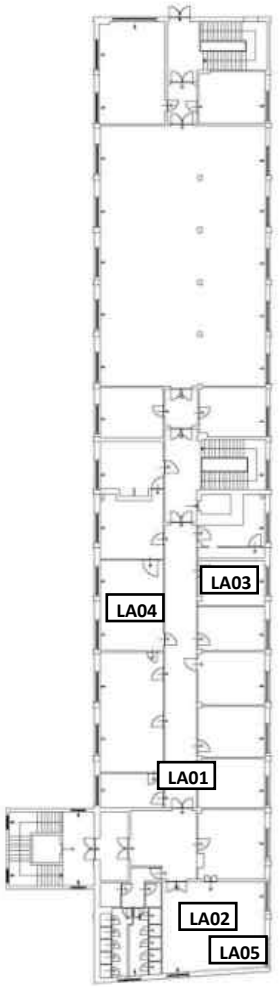

Piano terzo

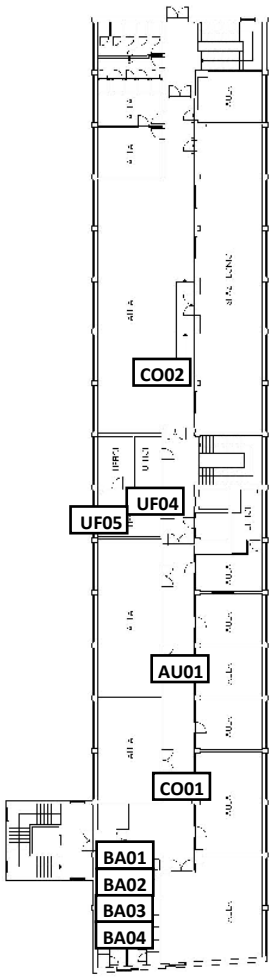

Piano quarto

TABELLE RIASSUNTIVE

Livello accessibilità – SENZA INTERVENTI

DISABILITÁ	RAGGIUNGIBILITÁ	ACCESSO	COLLEGAMENTI VERTICALI	COLLEGAMENTI ORIZZONTALI	BAGNI PER DISABILI	AULE	LABORATORI	UFFICI	LIVELLO ACCESSIBILITÁ
	2	3	2	2	2	3	2	2	**2,3**
	3	3	3	3	2	2	2	2	**2,5**
	1	2	2	1	1	1	1	1	**1,3**
	2	2	1	2	1	2	2	2	**1,8**

Livello accessibilità –INTERVENTI PRIORITÁ A

DISABILITÁ	RAGGIUNGIBILITÁ	ACCESSO	COLLEGAMENTI VERTICALI	COLLEGAMENTI ORIZZONTALI	BAGNI PER DISABILI	AULE	LABORATORI	UFFICI	LIVELLO ACCESSIBILITÁ
	2	2	2	2	1	3	2	2	**2**
	3	3	3	3	2	2	2	2	**2,5**
	1	2	2	1	1	1	1	1	**1,3**
	1	1	1	1	1	1	1	1	**1**

Livello accessibilità – INTERVENTI PRIORITÁ A - B

DISABILITÁ	RAGGIUNGIBILITÁ	ACCESSO	COLLEGAMENTI VERTICALI	COLLEGAMENTI ORIZZONTALI	BAGNI PER DISABILI	AULE	LABORATORI	UFFICI	LIVELLO ACCESSIBILITÁ
	1	1	1	2	1	2	2	2	**1,5**
	2	3	2	2	1	2	2	2	**2**
	1	2	2	1	1	1	1	1	**1,3**
	1	1	1	1	1	1	1	1	**1**

Livello accessibilità –INTERVENTI PRIORITÁ A – B - C

DISABILITÁ	RAGGIUNGIBILITÁ	ACCESSO	COLLEGAMENTI VERTICALI	COLLEGAMENTI ORIZZONTALI	BAGNI PER DISABILI	AULE	LABORATORI	UFFICI	LIVELLO ACCESSIBILITÁ
	1	1	1	1	1	1	1	1	**1**
	1	1	1	1	1	1	1	1	**1**
	1	1	1	1	1	1	1	1	**1**
	1	1	1	1	1	1	1	1	**1**

COSTI INDICATIVI – interventi priorità A

CODICE	DESCRIZIONE	PR. UNITARIO	U.M.	QUANTITÁ	COSTO TOTALE
RA02.01	Segnale di indicazione di direzione, realizzato in profilo in lega di alluminio, dotato di una o più rotaie nella parte posteriore per l'alloggiamento delle staffe occorrenti per il fissaggio; colori di fondo, bordini, simboli e iscrizioni in pellicola termoadesiva di colore appropriato. Compreso il sostegno a palo fino ad un'altezza di 2,80 m.	€ 40,00	cad	2	€ 80,00
RA02.04	Cartello di formato quadrato, con colore, figure, scritte e sistema di ancoraggio adeguato ai sostegni in uso, di dimensioni 15x15 cm. Compreso il sostegno.	€ 30,00	cad	1	€ 30,00
RA03.01	Segnale di indicazione di direzione, realizzato in profilo in lega di alluminio, dotato di una o più rotaie nella parte posteriore per l'alloggiamento delle staffe occorrenti per il fissaggio; colori di fondo, bordini, simboli e iscrizioni in pellicola termoadesiva di colore appropriato. Compreso il sostegno a palo fino ad un'altezza di 2,80 m.	€ 40,00	cad	1	€ 40,00
RA04.01	Cartello per la sosta temporanea, realizzato in profilo in lega di alluminio, dotato di una o più rotaie nella parte posteriore per l'alloggiamento delle staffe occorrenti per il fissaggio; colori di fondo, bordini, simboli e iscrizioni in pellicola termoadesiva di colore appropriato. Compreso il sostegno a palo fino ad un'altezza di 2,80 m.	€ 45,00	cad	1	€ 45,00
AC01.01	Segnale di indicazione di direzione, realizzato in profilo in lega di alluminio, dotato di una o più rotaie nella parte posteriore per l'alloggiamento delle staffe occorrenti per il fissaggio; colori di fondo, bordini, simboli e iscrizioni in pellicola termoadesiva di colore appropriato.	€ 20,00	cad	1	€ 20,00
AC03.01	Fornitura e posa di profilo adesivo antiscivolo in pvc per pedate delle scale.	€ 14,00	m	34	€ 476,00
CO02.01	Segnale di indicazione, realizzato in profilo in lega di alluminio, dotato di una o più rotaie nella parte posteriore per l'alloggiamento delle staffe occorrenti per il fissaggio; colori di fondo, bordini, simboli e iscrizioni in pellicola termoadesiva di colore appropriato.	€ 20,00	cad	18	€ 360,00
CO02.02	Fornitura e posa di segnaletica orizzontale, costituita da dischi colorati in pvc, adesivi e di diametro 20 cm.	€ 0,80	m	150	€ 120,00
BA04.01	Installazione e fornitura maniglioni di sostegno per disabili ai lati del wc.	€ 150,00	cad	5	€ 750,00
AU01.02	Fornitura e posa di segnaletica orizzontale, costituita da dischi colorati in pvc, adesivi e di diametro 20 cm.	€ 0,80	m	80	€ 64,00
LA01.02	Fornitura e posa di segnaletica orizzontale, costituita da dischi colorati in pvc, adesivi e di diametro 20 cm.	€ 0,80	m	55	€ 44,00
UF01.02	Fornitura e posa di segnaletica orizzontale, costituita da dischi colorati in pvc, adesivi e di diametro 20 cm.	€ 0,80	m	70	€ 56,00
			COSTO TOTALE INTERVENTI PRIORITÁ A		€ 2.085,00

COSTI INDICATIVI – interventi priorità B

CODICE	DESCRIZIONE	PR. UNITARIO	U.M.	QUANTITÁ	COSTO TOTALE
RA01.01	Realizzazione della rampa di raccordo tra il livello stradale e il marciapiede, comprendete: il taglio dell'asfalto, la fornitura e la posa del materiale per la rampa e la pulizia finale.	€ 100,00	mq	2	€ 200,00
RA02.03	Fornitura e posa di dispositivo acustico omologato per l'ausilio all'attravversamento per persone non vedenti, comprensivo delle staffe e di tutto il necessario per il fissaggio ai sostegni e dei collegamenti elettrici per il suo regolare funzionamento.	€ 300,00	cad	1	€ 300,00
RA04.02	Porta biciclette a rastrelliera per 10 posti, con telaio in tubo di acciaio e supporti in calcestruzzo.	€ 900,00	cad	1	€ 900,00
AC02.01	Rimozione, fornitura e posa di serramento esterno in alluminio, compreso lo smaltimento della porta esistente.	€ 1.000,00	cad	1	€ 1.000,00
AC03.02	Fornitura e posa in opera di corrimano in profilati, scatolati o tubolari, in acciaio inox, con disegno semplice, comprensivo di montanti verticali.	€ 150,00	m	4,8	€ 720,00
AC03.04	Installazione di un servoscala rettilineo, con comandi di salita e discesa.	€ 10.000,00	cad	1	€ 10.000,00
AC06.02	Fornitura di sedie in materiale plastico.	€ 50,00	cad	4	€ 200,00
CV03.01	Fornitura e posa di pavimento tattile per l'orientamento e la sicurezza dei non vedenti, costituito da piastrelle da 40x40 cm in plastica colorata, flessibile, in pvc, ad alta resistenza; da fissare a pavimento tramite apposita colla.	€ 40,00	m	54	€ 2.160,00
CV04.01	Fornitura e posa di profilo adesivo antiscivolo in pvc per pedate delle scale.	€ 14,00	m	640	€ 8.960,00
CV04.02	Fornitura e posa in opera di corrimano in profilati, scatolati o tubolari, in acciaio inox, con disegno semplice, comprensivo di montanti verticali.	€ 150,00	m	20	€ 3.000,00
CO02.04	Fornitura e posa di segnaletica orizzontale, costituita da fasce colorate in pvc e adesive, posizionate ogni 50 cm.	€ 0,50	m	6	€ 3,00
BA01.01	Fornitura e posa di pavimento tattile per l'orientamento e la sicurezza dei non vedenti, costituito da piastrelle da 40x40 cm in plastica colorata, flessibile, in pvc, ad alta resistenza; da fissare a pavimento tramite apposita colla.	€ 40,00	m	30	€ 1.200,00
	Targa tattile di orientamento, costituita da lastra in alluminio verniciato, con grafica a rilievo, testo in nero e caratteri a rilievo in braille.	€ 800,00	cad	6	€ 4.800,00
BA03.01	Installazione di dispositivo ottico-acustico di segnalazione allarme.	€ 200,00	a corpo	6	€ 1.200,00
AU02.01	Realizzazione di una rampa di raccordo tra pavimentazione e pedana, compreso l'eventuale taglio della pedana.	€ 100,00	cad	3	€ 300,00
AU03.01	Fornitura e posa di una rampa di raccordo tra pavimentazione e pedana.	€ 40,00	cad	12	€ 480,00
				COSTO TOTALE INTERVENTI PRIORITÁ B	€ 35.423,00

COSTI INDICATIVI – interventi priorità C

CODICE	DESCRIZIONE	PR. UNITARIO	U.M.	QUANTITÁ	COSTO TOTALE
RA02.02	Fornitura e posa di pavimento tattile per l'orientamento e la sicurezza dei non vedenti, costituito da piastrelle da 40x40 cm in plastica colorata, flessibile, in pvc, ad alta resistenza; da fissare a pavimento tramite apposita colla.	€ 40,00	m	10	€ 400,00
	Targa tattile di orientamento, costituita da lastra in alluminio verniciato, con grafica a rilievo, testo in nero e caratteri a rilievo in braille.	€ 300,00	cad	1	€ 300,00
RA03.02	Fornitura e posa di pavimento tattile per l'orientamento e la sicurezza dei non vedenti, costituito da piastrelle da 40x40 cm in plastica colorata, flessibile, in pvc, ad alta resistenza; da fissare a pavimento tramite apposita colla.	€ 40,00	m	10	€ 400,00
	Targa tattile di orientamento, costituita da lastra in alluminio verniciato, con grafica a rilievo, testo in nero e caratteri a rilievo in braille.	€ 300,00	cad	1	€ 300,00
AC02.02	Fornitura e posa di pavimento tattile per l'orientamento e la sicurezza dei non vedenti, costituito da piastrelle da 40x40 cm in plastica colorata, flessibile, in pvc, ad alta resistenza; da fissare a pavimento tramite apposita colla.	€ 40,00	m	2	€ 80,00
AC03.03	Fornitura e posa di pavimento tattile per l'orientamento e la sicurezza dei non vedenti, costituito da piastrelle da 40x40 cm in plastica colorata, flessibile, in pvc, ad alta resistenza; da fissare a pavimento tramite apposita colla.	€ 40,00	m	9	€ 360,00
AC04.01	Mappa tattile di orientamento da 60x60, costituita da lastra in alluminio verniciato, con grafica a rilievo, testo in nero e caratteri a rilievo in braille.	€ 500,00	cad	1	€ 500,00
AC06.01	Installazione e fornitura di sistema ad induzione magnetica, costituito da un amplificatore e da un cavo che delimiti l'area da trattare.	€ 500,00	cad	1	€ 500,00
CV01.01	Fornitura e posa di pavimento tattile per l'orientamento e la sicurezza dei non vedenti, costituito da piastrelle da 40x40 cm in plastica colorata, flessibile, in pvc, ad alta resistenza; da fissare a pavimento tramite apposita colla.	€ 40,00	m	30	€ 1.200,00
	Targa tattile di orientamento, costituita da lastra in alluminio verniciato, con grafica a rilievo, testo in nero e caratteri a rilievo in braille.	€ 300,00	cad	6	€ 1.800,00
CV02.01	Installazione e fornitura di dispositivo per annunci vocali per piano per ascensore.	€ 200,00	cad	1	€ 200,00
CV02.02	Installazione e fornitura di sistema ad induzione magnetica per ascensori, costituito da un amplificatore e da un cavo che delimiti l'area da trattare.	€ 250,00	cad	1	€ 250,00
CV03.02	Fornitura e posa di pavimento tattile per l'orientamento e la sicurezza dei non vedenti, costituito da piastrelle da 40x40 cm in plastica colorata, flessibile, in pvc, ad alta resistenza; da fissare a pavimento tramite apposita colla.	€ 40,00	m	150	€ 6.000,00
CV04.03	Targa tattile di orientamento per corrimano, costituita da lastra in alluminio verniciato, sagomato, con grafica a rilievo, testo in nero e caratteri a rilievo in braille.	€ 100,00	cad	30	€ 3.000,00

CO02.03	Fornitura e posa di pavimento tattile per l'orientamento e la sicurezza dei non vedenti, costituito da piastrelle da 40x40 cm in plastica colorata, flessibile, in pvc, ad alta resistenza; da fissare a pavimento tramite apposita colla.	€	40,00	m	120	€	4.800,00
CO03.01	Adeguamento dell'altezza della maniglia della porta con rimando in basso ad una quota massima di 95 cm.	€	200,00	a corpo	120	€	24.000,00
CO03.02	Rimozione, fornitura e posa di serramento in alluminio, compreso lo smaltimento della porta esistente.	€	600,00	cad	20	€	12.000,00
CO03.03	Abbassamento tastierino per apertura porta ad un'altezza massima di 120 cm.	€	110,00	a corpo	1	€	110,00
CO04.01	Segnaletica di orientamento, costituita da lastra in alluminio verniciato, con grafica e caratteri in braille a rilievo.	€	30,00	cad	18	€	540,00
AU01.01	Fornitura e posa di pavimento tattile per l'orientamento e la sicurezza dei non vedenti, costituito da piastrelle da 40x40 cm in plastica colorata, flessibile, in pvc, ad alta resistenza; da fissare a pavimento tramite apposita colla.	€	40,00	m	80	€	3.200,00
AU05.01	Adeguamento dell'altezza della maniglia della finestra con rimando in basso ad una quota tra 100-130 cm.	€	200,00	a corpo	20	€	4.000,00
LA01.01	Fornitura e posa di pavimento tattile per l'orientamento e la sicurezza dei non vedenti, costituito da piastrelle da 40x40 cm in plastica colorata, flessibile, in pvc, ad alta resistenza; da fissare a pavimento tramite apposita colla.	€	40,00	m	55	€	2.200,00
LA05.01	Adeguamento dell'altezza della maniglia della finestra con rimando in basso ad una quota tra 100-130 cm.	€	200,00	a corpo	15	€	3.000,00
UF01.01	Fornitura e posa di pavimento tattile per l'orientamento e la sicurezza dei non vedenti, costituito da piastrelle da 40x40 cm in plastica colorata, flessibile, in pvc, ad alta resistenza; da fissare a pavimento tramite apposita colla.	€	40,00	m	70	€	2.800,00
UF05.01	Adeguamento dell'altezza della maniglia della finestra con rimando in basso ad una quota tra 100-130 cm.	€	200,00	a corpo	20	€	4.000,00
				COSTO TOTALE INTERVENTI PRIORITÁ C		€	75.940,00

Denominazione: **Centro Clinico di Orientamento e di Studi Psicologici**
Indirizzo: **Via Gnifetti, 8 - Novara**
Funzione principale: **ambulatoriale - didattica**
Codice identificativo: **NO05**

FOTO

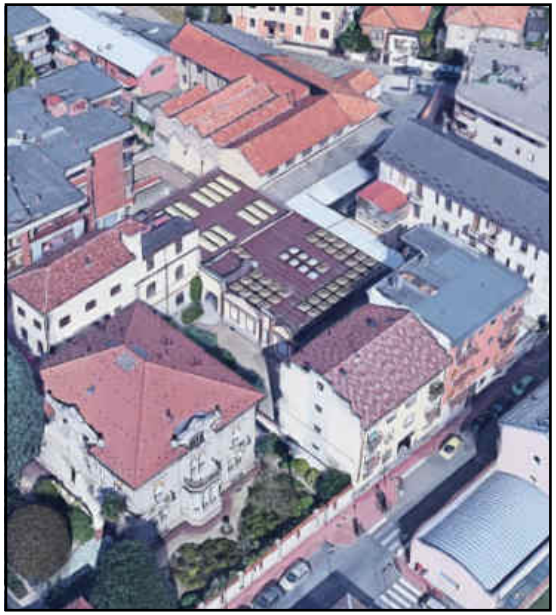

INQUADRAMENTO

Descrizione edificio:

Edificio di un piano fuori terra, che ospita il Centro Clinico di Orientamento e di Studi Psicologici.
L'accesso si trova all'interno di un cortile a cui si accede da via Gnifetti e presenta scalini e una rampa. La reception e la segreteria sono immediatamente raggiungibili; nell'edificio si trovano principalmente uffici ed aule.
In prossimità dell'accesso si trova l'Aula Magna.

Legenda

1	Accessibile in autonomia
2	Accessibile con difficoltà
3	Accessibile con accompagnatore
4	Non accessibile

RAGGIUNGIBILITÁ

CODICE	FOTO	CARATTERISTICHE	CRITICITÁ	INTERVENTO	PRIORITÁ	COSTO INDICATIVO
RA01		Il parcheggio per disabili si trova in via Gnifetti in prossimità dell'ingresso ed è correttamente segnalato. Il percorso dal parcheggio all'ingresso è regolare e senza ostacoli.	Non è presente una rampa di raccordo tra il marciapiede e il piano stradale.	01- Realizzazione di una rampa di raccordo tra il marciapiede e il piano stradale.	B	200,00 €
RA02		Il percorso per raggiungere l'ingresso è regolare, privo di ostacoli e non presenta dislivelli.	In prossimità dell'edificio non ci sono segnaletiche integrate da icone e simboli.	01- Installazione cartellonistica e segnaletica di orientamento/indicazione.	A	80,00 €
			Non sono presenti percorsi tattilo-plantari, né mappe tattili.	02- Aggiunta di mappe tattili e di percorsi tattilo-plantari per individuarle.	C	1200,00 €
			Non ci sono dispositivi acustici d'ausilio per l'attraversamento pedonale.	03- Installazione di dispositivo acustico per l'attraversamento pedonale.	B	300,00 €
			All'ingresso non è esposto il simbolo di accessibilità.	04- Esposizione del simbolo di accessibilità all'ingresso.	A	30,00 €
RA03		Nelle immediate vicinanze dell'accesso c'è una fermata del pullman, raggiungibile con un percorso regolare e senza ostacoli.	Non sono presenti cartellonistica e segnaletica integrate da icone e simboli.	01- Installazione cartellonistica e segnaletica di orientamento/indicazione.	A	40,00 €
			Non ci sono percorsi tattilo-plantari, né mappe tattili.	02- Aggiunta di mappe tattili e di percorsi tattilo-plantari per individuarle.	C	700,00 €

CODICE	FOTO	CARATTERISTICHE	CRITICITÁ	INTERVENTO	PRIORITÁ	COSTO INDICATIVO
RA04		Nel cortile interno i percorsi sono di dimensioni adeguate ed è presente una rastrelliera per le biciclette in prossimità dell'accesso all'edificio.	Non è presente uno spazio per la sosta temporanea.	01- Individuazione e segnalazione di uno spazio per la sosta temporanea.	B	45,00 €

Livello accessibilità

DISABILITÁ				
GIUDIZIO	2	3	1	2

ACCESSO

CODICE	FOTO	CARATTERISTICHE	CRITICITÁ	INTERVENTO	PRIORITÁ	COSTO INDICATIVO
AC01		La struttura ha un solo ingresso accessibile in autonomia dalle persone in carrozzina. L'ingresso è individuabile grazie alla conformazione dello stesso.	Non ci sono segnaletiche integrate da icone e simboli per individuare l'ingresso.	01- Installazione cartellonistica e segnaletica di orientamento/indicazione.	A	20,00 €
			Il citofono presente all'ingresso è ad una quota troppo alta per essere accessibile da sedia a ruote.	02- Abbassamento citofono.	B	110,00 €
AC02		La porta di ingresso principale ha una larghezza maggiore di 80 cm, con soglia assente, facilmente manovrabile (anta inferiore a 120 cm) e apribile agevolmente da entrambi i lati di utilizzo. Lo zerbino è incassato.	La porta ha il vetro che è collocato a meno di 40 cm da terra.	01- Sostituzione del serramento.	B	1000,00 €
			La porta non è segnalata da codice tattilo-plantare.	02- Installazione di codice tattilo-plantare per segnalare la porta.	C	80,00 €
AC03		All'ingresso principale sono presenti 3 gradini, superabili tramite una rampa permanente di pendenza adeguata.	Non sono presenti bande antiscivolo sulle pedate.	01- Applicazione di bande antiscivolo sulle pedate.	A	84,00 €
			Non c'è un corrimano.	02- Installazione del corrimano.	B	750,00 €
			La scala non è segnalata con codice tattilo-plantare di pericolo valicabile.	03- Inserimento di codice tattilo-plantare per segnalare la scala.	C	200,00 €
AC04		In prossimità dell'accesso al cortile è presente una targa dell'Università. Nelle aree adiacenti l'ingresso è assicurato uno spazio adeguato e libero da ostacoli per il movimento delle sedie a ruote.	All'esterno dell'edificio non sono esposte le informazioni di base (ad es. orari, giorni di chiusura, ecc).	01- Installazione cartellonistica di indicazione.	A	20,00 €
			Non ci sono mappe visuali per l'orientamento.	02- Inserimento di mappe visuali per l'orientamento.	A	30,00 €
			Non ci sono mappe tattili di orientamento che rappresentino la distribuzione dell'edificio.	03- Inserimento di mappe tattili per l'orientamento.	C	500,00 €

CODICE	FOTO	CARATTERISTICHE	CRITICITÁ	INTERVENTO	PRIORITÁ	COSTO INDICATIVO
AC05		È presente una reception in prossimità dell'ingresso, il percorso per raggiungerla è regolare e privo di ostacoli ed in prossimità di questa c'è uno spazio di attesa dove è possibile sedersi.	La porzione trasparente è troppo in alto per persona su sedia a ruote.	01- Abbassamento porzione trasparente.	B	100,00 €
			Il percorso dall'ingresso alla reception non è indicato da linee guida.	02- Inserimento percorsi guida a pavimento.	A	4,00 €
			La reception non è dotata di area ad induzione magnetica per non udenti.	03- Dotare la reception di area ad induzione magnetica.	C	500,00 €

Livello accessibilità

DISABILITÁ				
GIUDIZIO	2	3	2	2

COLLEGAMENTI ORIZZONTALI

CODICE	FOTO	CARATTERISTICHE	CRITICITÁ	INTERVENTO	PRIORITÁ	COSTO INDICATIVO
CO01		I corridoi, gli spazi di distribuzione e i disimpegni hanno larghezza adeguata e consentono la manovra da parte di persona su sedia a ruote; non ci sono ostacoli o elementi pericolosi lungo i percorsi.				
CO02		I percorsi hanno una pavimentazione in materiale non sdrucciolevole e non sono presenti variazioni di livello.	Non ci sono cartelli e segnaletica integrati con simboli.	01- Inserimento di cartelli e segnaletica con simboli.	A	80,00 €
			Non ci sono segnali guida a pavimento nei percorsi principali.	02- Inserimento percorsi guida a pavimento.	A	12,00 €
			Non ci sono percorsi pedo-tattili.	03- Installazione di percorsi pedo-tattili.	C	800,00 €
CO03		Tutte le porte hanno dimensioni adeguate e gli spazi antistanti e retrostanti permettono la manovra di una sedia a ruote; sono facilmente apribili da entrambi i lati.	La maniglia delle porte è ad una quota troppo alta per persone su sedia a ruote.	01- Abbassamento maniglia ad un'altezza massima di 95 cm.	C	3200,00 €
CO04		Avvisi, comunicazioni e locandine sono esposti su bacheche.	Avvisi, comunicazioni e locandine sono ad un'altezza non visibile da persona su sedia a ruote.	01- Abbassamento delle bacheche.	A	-

Livello accessibilità

DISABILITÁ				
GIUDIZIO	2	2	1	2

BAGNI PER DISABILI

CODICE	FOTO	CARATTERISTICHE	CRITICITÁ	INTERVENTO	PRIORITÁ	COSTO INDICATIVO
BA01		È presente un servizio igienico accessibile ed è segnalato con cartelli con simboli sulla porta.	Non ci sono cartelli che indichino dove si trovano i bagni.	01- Inserimento di segnaletica con simboli.	A	15,00 €
			Non ci sono percorsi tattilo-plantari per individuare la porta, né una targa tattile fuori dalla porta con indicata la posizione dei sanitari.	02- Realizzazione di percorsi tattilo-plantari per individuare la porta e installazione di una targa tattile fuori dalla porta con indicata la posizione dei sanitari.	B	1200,00 €
BA02		La porta dei bagni ha una larghezza adeguata, non presenta soglia ed è scorrevole.	La maniglia della porta è ad una quota troppo alta per persone su sedia a ruote.	01- Abbassamento maniglia ad un'altezza massima di 95 cm.	C	200,00 €
			Il nottolino di chiusura della porta non è facile da usare..	02- Sostituzione del nottolino di chiusura della porta.	C	50,00 €
BA03		I servizi sono dotati di allarme per richiedere aiuto dall'interno del bagno.	Non è presente un segnale acustico e visivo per percepire l'allarme antincendio/evacuazione dall'interno del bagno.	01- Installazione di allarme acustico e visivo all'interno del bagno.	B	200,00 €
BA04		Nel bagno sono garantiti gli spazi di manovra e di accostamento agli apparecchi sanitari. Tutti gli apparecchi sanitari e gli accessori sono adatti all'utilizzo da parte di persone su sedia a ruote.	Lo specchio è ad una quota troppo alta per essere utilizzato da persona su sedia a ruote.	01- Abbassamento della quota dello specchio.	A	-

Livello accessibilità

DISABILITÁ				
GIUDIZIO	2	2	1	2

AULE

CODICE	FOTO	CARATTERISTICHE	CRITICITÁ	INTERVENTO	PRIORITÁ	COSTO INDICATIVO
AU01		Le aule sono facilmente raggiungibili e accessibili da persona su sedia a ruote.	Non ci sono percorsi tattilo-plantari per individuare le aule.	01- Realizzazione di percorsi tattilo-plantari per individuare le aule.	C	320,00 €
			Non ci sono segnali a pavimento per individuare le aule.	02- Inserimento di segnali a pavimento per individuare le aule.	A	8,00 €
AU02		I percorsi all'interno delle aule permettono il passaggio di persone su sedia a ruote e non presentano dislivelli.	Sono presenti delle torrette a pavimento non segnalate che comportano pericolo di inciampo.	01- Segnalazione delle torrette a pavimento.	C	2,00 €
AU03		Gli arredi sono adeguati per essere utilizzati da persone con disabilità e sono mobili.				
AU04		Le aule sono dotate di lavagne, proiettori ed impianto sonoro.	Non sono presenti dispositivi tecnologici per persone con disabilità sensoriali o intellettive.	01- Integrazione del materiale con dispositivi tecnologici per facilitare persone con disabilità sensoriali o intellettive.	S	Da valutare soluzioni specifiche

CODICE	FOTO	CARATTERISTICHE	CRITICITÁ	INTERVENTO	PRIORITÁ	COSTO INDICATIVO
AU05		Le aule presentano lucernari con apertura comandata e ricambio d'aria forzata.				

Livello accessibilità

DISABILITÁ				
GIUDIZIO	1	2	1	2

UFFICI

CODICE	FOTO	CARATTERISTICHE	CRITICITÁ	INTERVENTO	PRIORITÁ	COSTO INDICATIVO
UF01		Gli uffici sono facilmente raggiungibili e accessibili da persona su sedia a ruote.	Non ci sono percorsi tattilo-plantari per individuare gli uffici.	01- Realizzazione di percorsi tattilo-plantari per individuare gli uffici.	C	800,00 €
			Non ci sono segnali a pavimento per individuare gli uffici	02- Inserimento di segnali a pavimento per individuare gli uffici.	A	12,00 €
UF02		I percorsi all'interno degli uffici permettono il passaggio di persone su sedia a ruote e non presentano dislivelli.				
UF03		Gli arredi sono adeguati per essere utilizzati da persone con disabilità e sono mobili.				
UF04		Gli uffici sono dotati di computer e stampanti.	Non sono presenti dispositivi tecnologici per persone con disabilità sensoriali o intellettive.	01- Integrazione del materiale con dispositivi tecnologici per facilitare persone con disabilità sensoriali o intellettive.	S	Da valutare soluzioni specifiche

CODICE	FOTO	CARATTERISTICHE	CRITICITÁ	INTERVENTO	PRIORITÁ	COSTO INDICATIVO
UF05		Gli uffici sono finestrati.	Le finestre hanno la maniglia posizionata ad una quota troppo alta per persone su sedia a ruote o di bassa statura.	01- Adeguare l'altezza della maniglia dei serramenti, in modo tale che siano apribili da persona su sedia a ruote o di bassa statura (h. compresa tra 100 e 130 cm).	C	1200,00 €

Livello accessibilità

DISABILITÁ				
GIUDIZIO	2	2	1	2

BIBLIOTECA

CODICE	FOTO	CARATTERISTICHE	CRITICITÁ	INTERVENTO	PRIORITÁ	COSTO INDICATIVO
BI01		La biblioteca è facilmente raggiungibile e accessibile da persona su sedia a ruote.	Non ci sono percorsi tattilo-plantari per individuare la biblioteca.	01- Realizzazione di percorsi tattilo-plantari per individuare la biblioteca.	C	120,00 €
			Non ci sono segnali a pavimento per individuare la biblioteca.	02- Inserimento di segnali a pavimento per individuare la biblioteca.	A	4,00 €
BI02		I percorsi all'interno della biblioteca permettono il passaggio di persone su sedia a ruote e non presentano dislivelli.				
BI03		Gli arredi sono mobili e facilmente fruibili da persone su sedia a ruote.	Gli scaffali più alti non possono essere utilizzati da persona su sedia a ruote.	01- Spostamento dei libri negli scaffali più bassi (altezza massima 140 cm).	A	-
BI04		La biblioteca ha a disposizione testi scritti e videocassette.	Non sono presenti dispositivi tecnologici per persone con disabilità sensoriali o intellettive o documenti in formati alternativi (ad esempio libri in braille, audiolibri).	01- Integrazione del materiale con dispositivi tecnologici per facilitare persone con disabilità sensoriali o intellettive (ad es. impianto ad induzione magnetica).	S	Da valutare soluzioni specifiche

CODICE	FOTO	CARATTERISTICHE	CRITICITÁ	INTERVENTO	PRIORITÁ	COSTO INDICATIVO
BI05		La biblioteca ha lucernari con apertura comandata e ricambio d'aria forzata.				

Livello accessibilità

DISABILITÁ				
GIUDIZIO	2	2	1	2

AULA MAGNA

CODICE	FOTO	CARATTERISTICHE	CRITICITÁ	INTERVENTO	PRIORITÁ	COSTO INDICATIVO
AM01		L'aula magna è facilmente raggiungibile e accessibile da persona su sedia a ruote.	Non ci sono percorsi tattilo-plantari per individuare l'aula magna.	01- Realizzazione di percorsi tattilo-plantari per individuare l'aula magna.	C	200,00 €
			Non ci sono segnali a pavimento per individuare l'aula magna.	02- Inserimento di segnali a pavimento per individuare l'aula magna.	A	4,00 €
AM02		I percorsi all'interno dell'aula permettono il passaggio di persone su sedia a ruote e i dislivelli sono superati tramite rampe di adeguata pendenza.				
AM03		L'aula ha arredi fissi e sono previsti posti dedicati a persone con disabilità.				
AM04		L'aula è dotata di proiettore, impianto sonoro e computer.	Non sono presenti dispositivi tecnologici per persone con disabilità sensoriali o intellettive.	01- Integrazione del materiale con dispositivi tecnologici per facilitare persone con disabilità sensoriali o intellettive (ad es. impianto ad induzione magnetica).	S	Da valutare soluzioni specifiche

CODICE	FOTO	CARATTERISTICHE	CRITICITÁ	INTERVENTO	PRIORITÁ	COSTO INDICATIVO
AM05		L'aula magna ha due finestre apribili, di cui una con maniglia ad altezza adeguata per persone su sedia a ruote.				

Livello accessibilità

DISABILITÁ				
GIUDIZIO	1	2	1	2

Planimetria con indicazione dei punti fotografici –PLANIMETRIA GENERALE e PIANO TERRA

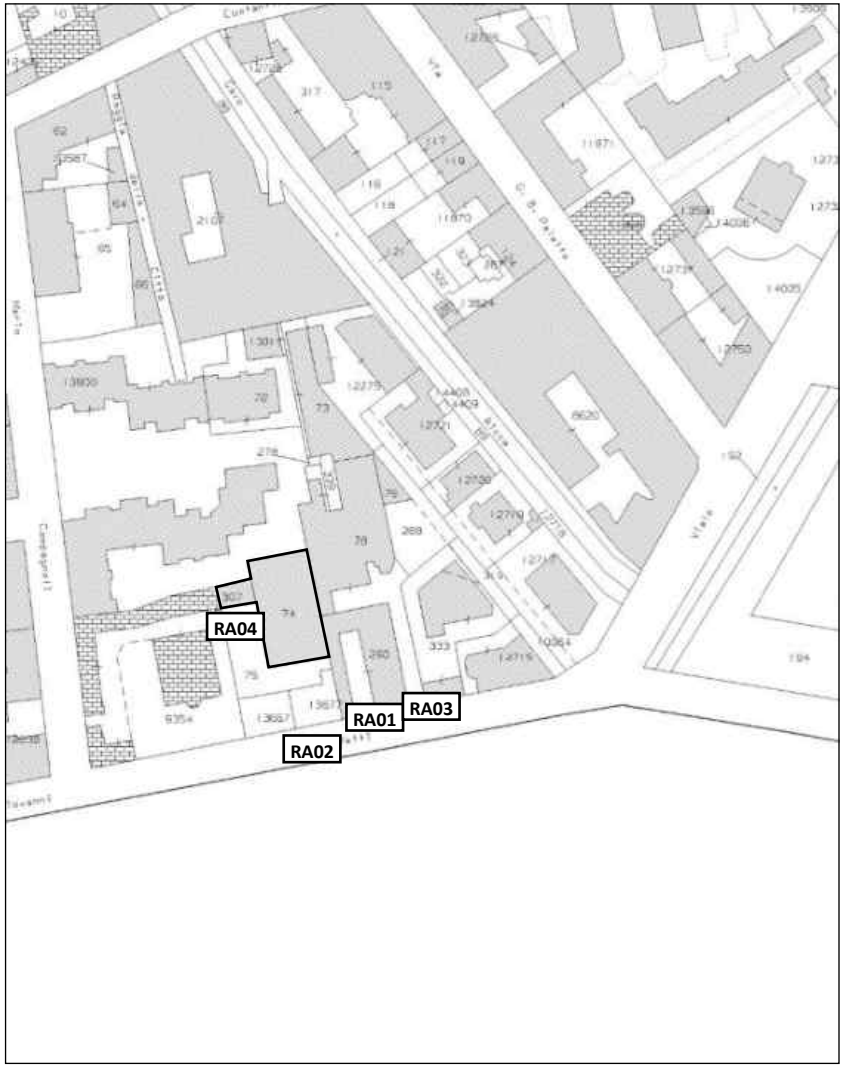

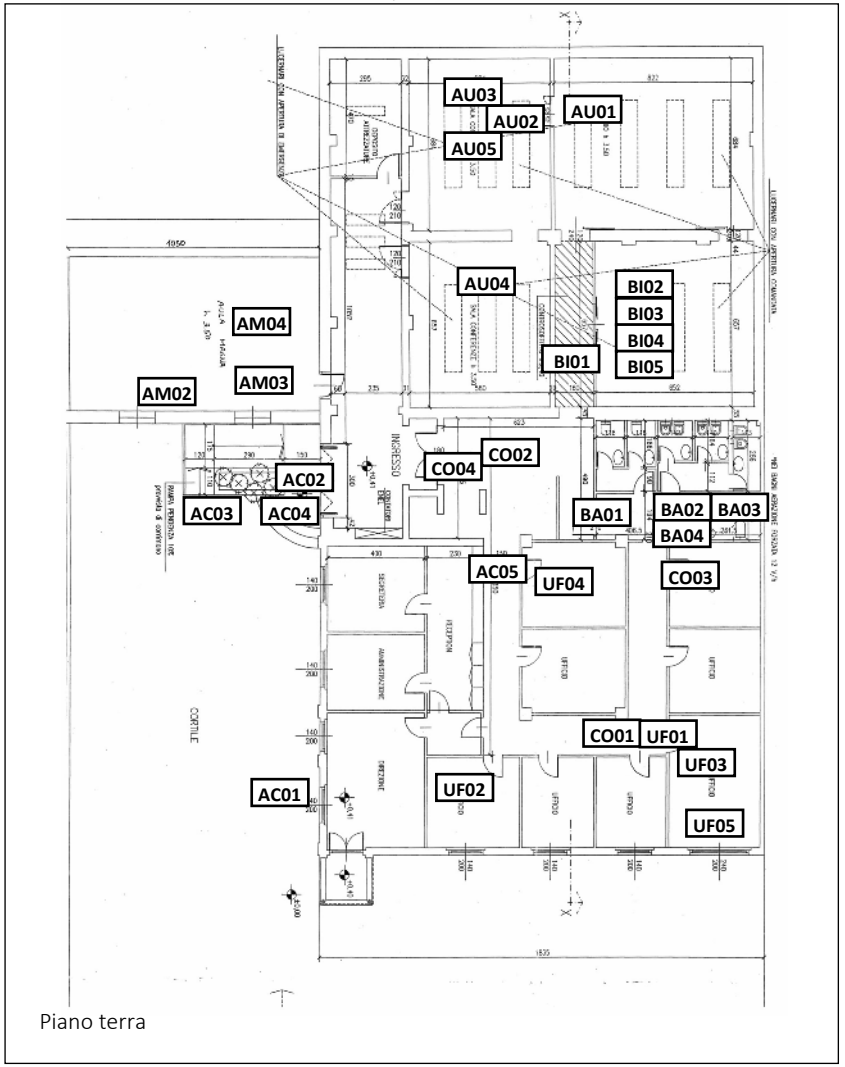

Piano terra

TABELLE RIASSUNTIVE

Livello accessibilità – SENZA INTERVENTI

DISABILITÁ	RAGGIUNGIBILITÁ	ACCESSO	COLLEGAMENTI ORIZZONTALI	BAGNI PER DISABILI	AULE	UFFICI	BIBLIOTECA	AULA MAGNA	LIVELLO ACCESSIBILITÁ
	2	2	2	2	1	2	2	1	**1,8**
	3	3	2	2	2	2	2	2	**2,3**
	1	2	1	1	1	1	1	1	**1,1**
	2	2	2	2	2	2	2	2	**2**

Livello accessibilità –INTERVENTI PRIORITÁ A

DISABILITÁ	RAGGIUNGIBILITÁ	ACCESSO	COLLEGAMENTI ORIZZONTALI	BAGNI PER DISABILI	AULE	UFFICI	BIBLIOTECA	AULA MAGNA	LIVELLO ACCESSIBILITÁ
	2	2	2	2	1	2	2	1	**1,8**
	3	3	2	2	2	2	2	2	**2,3**
	1	2	1	1	1	1	1	1	**1,1**
	1	1	1	1	1	1	1	1	**1**

Livello accessibilità – INTERVENTI PRIORITÁ A - B

DISABILITÁ	RAGGIUNGIBILITÁ	ACCESSO	COLLEGAMENTI ORIZZONTALI	BAGNI PER DISABILI	AULE	UFFICI	BIBLIOTECA	AULA MAGNA	LIVELLO ACCESSIBILITÁ
	1	1	2	2	1	2	2	1	**1,5**
	2	3	2	1	2	2	2	2	**2**
	1	2	1	1	1	1	1	1	**1,1**
	1	1	1	1	1	1	1	1	**1**

Livello accessibilità –INTERVENTI PRIORITÁ A – B - C

DISABILITÁ	RAGGIUNGIBILITÁ	ACCESSO	COLLEGAMENTI ORIZZONTALI	BAGNI PER DISABILI	AULE	UFFICI	BIBLIOTECA	AULA MAGNA	LIVELLO ACCESSIBILITÁ
	1	1	1	1	1	1	1	1	**1**
	1	1	1	1	1	1	1	1	**1**
	1	1	1	1	1	1	1	1	**1**
	1	1	1	1	1	1	1	1	**1**

COSTI INDICATIVI – interventi priorità A

CODICE	DESCRIZIONE	PR. UNITARIO	U.M.	QUANTITÁ	COSTO TOTALE
RA02.01	Segnale di indicazione di direzione, realizzato in profilo in lega di alluminio, dotato di una o più rotaie nella parte posteriore per l'alloggiamento delle staffe occorrenti per il fissaggio; colori di fondo, bordini, simboli e iscrizioni in pellicola termoadesiva di colore appropriato. Compreso il sostegno a palo fino ad un'altezza di 2,80 m.	€ 40,00	cad	2	€ 80,00
RA02.04	Cartello di formato quadrato, con colore, figure, scritte e sistema di ancoraggio adeguato ai sostegni in uso, di dimensioni 15x15 cm. Compreso il sostegno.	€ 30,00	cad	1	€ 30,00
RA03.01	Segnale di indicazione di direzione, realizzato in profilo in lega di alluminio, dotato di una o più rotaie nella parte posteriore per l'alloggiamento delle staffe occorrenti per il fissaggio; colori di fondo, bordini, simboli e iscrizioni in pellicola termoadesiva di colore appropriato. Compreso il sostegno a palo fino ad un'altezza di 2,80 m.	€ 40,00	cad	1	€ 40,00
AC01.01	Segnale di indicazione di direzione, realizzato in profilo in lega di alluminio, dotato di una o più rotaie nella parte posteriore per l'alloggiamento delle staffe occorrenti per il fissaggio; colori di fondo, bordini, simboli e iscrizioni in pellicola termoadesiva di colore appropriato.	€ 20,00	cad	1	€ 20,00
AC03.01	Fornitura e posa di profilo adesivo antiscivolo in pvc per pedate delle scale.	€ 14,00	m	6	€ 84,00
AC04.01	Segnale di indicazione, realizzato in profilo in lega di alluminio, dotato di una o più rotaie nella parte posteriore per l'alloggiamento delle staffe occorrenti per il fissaggio; colori di fondo, bordini, simboli e iscrizioni in pellicola termoadesiva di colore appropriato.	€ 20,00	cad	1	€ 20,00
AC04.02	Cartello con mappa visuale, realizzato in profilo in lega di alluminio, dotato di una o più rotaie nella parte posteriore per l'alloggiamento delle staffe occorrenti per il fissaggio; colori di fondo, bordini, simboli e iscrizioni in pellicola termoadesiva di colore appropriato.	€ 30,00	cad	1	€ 30,00
AC05.02	Fornitura e posa di segnaletica orizzontale, costituita da dischi colorati in pvc, adesivi e di diametro 20 cm.	€ 0,80	m	5	€ 4,00
CO02.01	Segnale di indicazione, realizzato in profilo in lega di alluminio, dotato di una o più rotaie nella parte posteriore per l'alloggiamento delle staffe occorrenti per il fissaggio; colori di fondo, bordini, simboli e iscrizioni in pellicola termoadesiva di colore appropriato.	€ 20,00	cad	4	€ 80,00
CO02.02	Fornitura e posa di segnaletica orizzontale, costituita da dischi colorati in pvc, adesivi e di diametro 20 cm.	€ 0,80	m	15	€ 12,00
CO04.01	Abbassamento delle bacheche con avvisi e locandine.				
BA01.01	Cartello di indicazione, con colore, figure, scritte e sistema di ancoraggio adeguato ai sostegni in uso.	€ 15,00	cad	1	€ 15,00
BA04.01	Abbassamento della quota dello specchio (bordo inferiore a 100 cm da terra).				
AU01.02	Fornitura e posa di segnaletica orizzontale, costituita da dischi colorati in pvc, adesivi e di diametro 20 cm.	€ 0,80	m	10	€ 8,00

UF01.02	Fornitura e posa di segnaletica orizzontale, costituita da dischi colorati in pvc, adesivi e di diametro 20 cm.	€ 0,80	m	15	€ 12,00
BI01.02	Fornitura e posa di segnaletica orizzontale, costituita da dischi colorati in pvc, adesivi e di diametro 20 cm.	€ 0,80	m	5	€ 4,00
BI03.01	Spostamento dei libri e del materiale della biblioteca negli scaffali più bassi (fino ad un'altezza di 140 cm).				
AM01.02	Fornitura e posa di segnaletica orizzontale, costituita da dischi colorati in pvc, adesivi e di diametro 20 cm.	€ 0,80	m	5	€ 4,00
				COSTO TOTALE INTERVENTI PRIORITÁ A	€ 443,00

COSTI INDICATIVI – interventi priorità B

CODICE	DESCRIZIONE	PR. UNITARIO	U.M.	QUANTITÁ	COSTO TOTALE
RA01.01	Realizzazione di rampa di raccordo tra il marciapiede e il livello stradale, comprendente: il taglio dell'asfalto, la fornitura e la posa del materiale per la rampa e la pulizia finale.	€ 100,00	mq	2	€ 200,00
RA02.03	Fornitura e posa di dispositivo acustico omologato per l'ausilio all'attravversamento per persone non vedenti, comprensivo delle staffe e di tutto il necessario per il fissaggio ai sostegni e dei collegamenti elettrici per il suo regolare funzionamento.	€ 300,00	cad	1	€ 300,00
RA04.01	Cartello per la sosta temporanea, realizzato in profilo in lega di alluminio, dotato di una o più rotaie nella parte posteriore per l'alloggiamento delle staffe occorrenti per il fissaggio; colori di fondo, bordini, simboli e iscrizioni in pellicola termoadesiva di colore appropriato. Compreso il sostegno a palo fino ad un'altezza di 2,80 m.	€ 45,00	cad	1	€ 45,00
AC01.02	Abbassamento citofono.	€ 110,00	a corpo	1	€ 110,00
AC02.01	Rimozione, fornitura e posa di serramento esterno in alluminio, compreso lo smaltimento della porta esistente.	€ 1.000,00	cad	1	€ 1.000,00
AC03.02	Fornitura e posa in opera di corrimano in profilati, scatolati o tubolari, in acciaio inox, con disegno semplice, comprensivo di montanti verticali.	€ 150,00	m	5	€ 750,00
AC05.01	Taglio di lastra in alluminio e inserimento di porzione trasparente in plexiglass.	€ 100,00	mq	1	€ 100,00
BA01.02	Fornitura e posa di pavimento tattile per l'orientamento e la sicurezza dei non vedenti, costituito da piastrelle da 40x40 cm in plastica colorata, flessibile, in pvc, ad alta resistenza; da fissare a pavimento tramite apposita colla.	€ 40,00	m	10	€ 400,00
	Targa tattile di orientamento, costituita da lastra in alluminio verniciato, con grafica a rilievo, testo in nero e caratteri a rilievo in braille.	€ 800,00	cad	1	€ 800,00
BA03.01	Installazione di dispositivo ottico-acustico di segnalazione allarme.	€ 200,00	a corpo	1	€ 200,00
				COSTO TOTALE INTERVENTI PRIORITÁ B	€ 3.905,00

COSTI INDICATIVI – interventi priorità C

CODICE	DESCRIZIONE	PR. UNITARIO	U.M.	QUANTITÁ	COSTO TOTALE
RA02.02	Fornitura e posa di pavimento tattile per l'orientamento e la sicurezza dei non vedenti, costituito da piastrelle da 40x40 cm in plastica colorata, flessibile, in pvc, ad alta resistenza; da fissare a pavimento tramite apposita colla.	€ 40,00	m	15	€ 600,00
	Targa tattile di orientamento, costituita da lastra in alluminio verniciato, con grafica a rilievo, testo in nero e caratteri a rilievo in braille.	€ 300,00	cad	2	€ 600,00
RA03.02	Fornitura e posa di pavimento tattile per l'orientamento e la sicurezza dei non vedenti, costituito da piastrelle da 40x40 cm in plastica colorata, flessibile, in pvc, ad alta resistenza; da fissare a pavimento tramite apposita colla.	€ 40,00	m	10	€ 400,00
	Targa tattile di orientamento, costituita da lastra in alluminio verniciato, con grafica a rilievo, testo in nero e caratteri a rilievo in braille.	€ 300,00	cad	1	€ 300,00
AC02.02	Fornitura e posa di pavimento tattile per l'orientamento e la sicurezza dei non vedenti, costituito da piastrelle da 40x40 cm in plastica colorata, flessibile, in pvc, ad alta resistenza; da fissare a pavimento tramite apposita colla.	€ 40,00	m	2	€ 80,00
AC03.03	Fornitura e posa di pavimento tattile per l'orientamento e la sicurezza dei non vedenti, costituito da piastrelle da 40x40 cm in plastica colorata, flessibile, in pvc, ad alta resistenza; da fissare a pavimento tramite apposita colla.	€ 40,00	m	5	€ 200,00
AC04.03	Mappa tattile di orientamento da 60x60, costituita da lastra in alluminio verniciato, con grafica a rilievo, testo in nero e caratteri a rilievo in braille.	€ 500,00	cad	1	€ 500,00
AC05.03	Installazione e fornitura di sistema ad induzione magnetica, costituito da un amplificatore e da un cavo che delimiti l'area da trattare.	€ 500,00	cad	1	€ 500,00
CO02.03	Fornitura e posa di pavimento tattile per l'orientamento e la sicurezza dei non vedenti, costituito da piastrelle da 40x40 cm in plastica colorata, flessibile, in pvc, ad alta resistenza; da fissare a pavimento tramite apposita colla.	€ 40,00	m	20	€ 800,00
CO03.01	Adeguamento dell'altezza della maniglia della porta con rimando in basso ad una quota massima di 95 cm.	€ 200,00	a corpo	16	€ 3.200,00
BA02.01	Adeguamento dell'altezza della maniglia della porta con rimando in basso ad una quota massima di 95 cm.	€ 200,00	a corpo	1	€ 200,00
BA02.02	Sostituzione del sistema di chiusura della porta con tipo a nottolino.	€ 50,00	a corpo	1	€ 50,00
AU01.01	Fornitura e posa di pavimento tattile per l'orientamento e la sicurezza dei non vedenti, costituito da piastrelle da 40x40 cm in plastica colorata, flessibile, in pvc, ad alta resistenza; da fissare a pavimento tramite apposita colla.	€ 40,00	m	8	€ 320,00
AU02.01	Fornitura e applicazione di nastro adesivo a bande gialle e nere per la segnalazione di elementi pericolosi.	€ 0,50	m	4	€ 2,00

UF01.01	Fornitura e posa di pavimento tattile per l'orientamento e la sicurezza dei non vedenti, costituito da piastrelle da 40x40 cm in plastica colorata, flessibile, in pvc, ad alta resistenza; da fissare a pavimento tramite apposita colla.	€ 40,00	m	20	€ 800,00
UF05.01	Adeguamento dell'altezza della maniglia della finestra con rimando in basso ad una quota tra 100-130 cm.	€ 200,00	a corpo	6	€ 1.200,00
BI01.01	Fornitura e posa di pavimento tattile per l'orientamento e la sicurezza dei non vedenti, costituito da piastrelle da 40x40 cm in plastica colorata, flessibile, in pvc, ad alta resistenza; da fissare a pavimento tramite apposita colla.	€ 40,00	m	3	€ 120,00
AM01.01	Fornitura e posa di pavimento tattile per l'orientamento e la sicurezza dei non vedenti, costituito da piastrelle da 40x40 cm in plastica colorata, flessibile, in pvc, ad alta resistenza; da fissare a pavimento tramite apposita colla.	€ 40,00	m	5	€ 200,00
		COSTO TOTALE INTERVENTI PRIORITÁ C			€ 10.072,00

Denominazione: **Centro di Ricerca Traslazionale sulle Malattie Autoimmuni e Allergiche - CAAD**
Indirizzo: **Corso Trieste, 15/A - Novara**
Funzione principale: **ricerca**
Codice identificativo: **NO06**

FOTO

INQUADRAMENTO

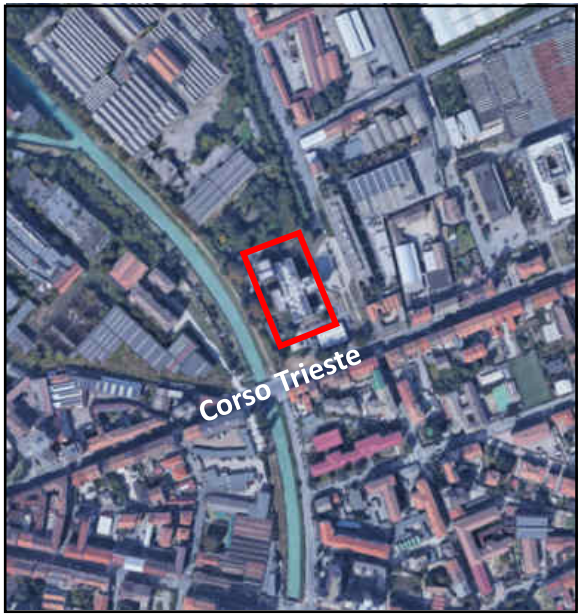

Descrizione edificio:

Edificio disposto su tre livelli fuori terra ed uno interrato, sede del Centro di Ricerca Traslazionale sulle Malattie Autoimmuni e Allergiche - CAAD.
Ci sono tre accessi raggiungibili mediante rampe e scale. Tutti i piani sono serviti da scale ed ascensori e la reception è immediatamente raggiungibile.
Al piano terra sono presenti principalmente uffici, mentre al primo e al secondo piano laboratori, uffici ed ambulatori.
Il piano interrato è destinato ai parcheggi per i dipendenti, a locali tecnici, a magazzini ed allo stabulario.

Legenda

1	Accessibile in autonomia
2	Accessibile con difficoltà
3	Accessibile con accompagnatore
4	Non accessibile

RAGGIUNGIBILITÁ

CODICE	FOTO	CARATTERISTICHE	CRITICITÁ	INTERVENTO	PRIORITÁ	COSTO INDICATIVO
RA01		Ci sono 3 parcheggi per disabili situati a circa 50 m dall'edificio: due in via Bovio e uno nell'area di parcheggio su corso Trieste. Al piano interrato della struttura c'è un parcheggio per disabili riservato al personale.				
RA02		Il percorso per raggiungere l'ingresso è regolare, privo di ostacoli e presenta dislivelli superati con rampe di adeguata pendenza e scale.	In prossimità dell'edificio non ci sono segnaletiche integrate da icone e simboli.	01- Installazione cartellonistica e segnaletica di orientamento/indicazione.	A	120,00 €
			Non sono presenti percorsi tattilo-plantari, né mappe tattili.	02- Aggiunta di mappe tattili e di percorsi tattilo-plantari per individuarle.	C	6400,00 €
			All'ingresso non è esposto il simbolo di accessibilità.	03- Esposizione del simbolo di accessibilità all'ingresso.	A	60,00 €
			Le scale non presentano un segnale a pavimento che indichi l'inizio e la fine della rampa, codice di pericolo valicabile, fasce antisdrucciolo sulle pedate, corrimano su entrambi i lati.	04- Segnalazione a pavimento della rampa con fascia di materiale diverso, inserimento di codice di pericolo valicabile, applicazione di fasce antisdrucciolo sulle pedate ed installazione dei corrimano.	B	2150,00 €
RA03		Nelle immediate vicinanze dell'accesso c'è una fermata del pullman, raggiungibile con un percorso regolare e senza ostacoli.	Non sono presenti cartellonistica e segnaletica integrate da icone e simboli.	01- Installazione cartellonistica e segnaletica di orientamento/indicazione.	A	80,00 €
			Non ci sono percorsi tattilo-plantari, né mappe tattili.	02- Aggiunta di mappe tattili e di percorsi tattilo-plantari per individuarle.	C	1800,00 €

CODICE	FOTO	CARATTERISTICHE	CRITICITÁ	INTERVENTO	PRIORITÁ	COSTO INDICATIVO
RA04		In prossimità dell'ingresso è assicurato uno spazio per sosta temporanea per la discesa/salita dei passeggeri.	Lo spazio per la sosta temporanea non è segnalato.	01- Installazione cartellonistica e segnaletica di indicazione.	A	90,00 €
			Mancano rastrelliere per le biciclette.	02- Aggiunta di rastrelliere per biciclette.	B	2700,00 €

Livello accessibilità

DISABILITÁ				
GIUDIZIO	1	3	1	2

ACCESSO

CODICE	FOTO	CARATTERISTICHE	CRITICITÁ	INTERVENTO	PRIORITÁ	COSTO INDICATIVO
AC01		La struttura ha tre ingressi, di cui due accessibili in autonomia da persone su sedia a ruote senza dover contattare il personale. Gli ingressi sono individuabili grazie ai percorsi e alla configurazione dell'edificio.	In prossimità dell'ingresso non ci sono segnaletiche integrate da icone e simboli per individuarlo.	01- Installazione cartellonistica e segnaletica di orientamento/indicazione.	A	40,00 €
			Il citofono presente all'ingresso è ad una quota troppo alta per essere accessibile da sedia a ruote e non è presente un cartello informativo.	02- Abbassamento citofono ed installazione di un cartello informativo.	A	110,00 €
AC02		La porta di ingresso ha una larghezza maggiore di 80 cm, non presenta una soglia ed è facilmente manovrabile.	Lo zerbino non è incassato e comporta pericolo di inciampo.	01- Sostituzione dello zerbino con uno di tipo incassato.	A	600,00 €
			La porta ha il vetro che è collocato a meno di 40 cm da terra.	02- Sostituzione del serramento.	B	3000,00 €
			La porta non è segnalata da codice tattilo-plantare.	03- Installazione di codice tattilo-plantare per segnalare la porta.	C	240,00 €
AC03		In prossimità dell'accesso sono presenti solamente i cartelli per le distanze di sicurezza e una mappa per orientarsi. All'ingresso c'è un plastico della struttura che consente di esplorare il luogo nel suo complesso.	All'esterno dell'edificio non sono esposte le informazioni di base (ad es. orari, giorni di chiusura, ecc).	01- Installazione cartellonistica di indicazione.	A	40,00 €
			Non ci sono mappe tattili di orientamento che rappresentino i vari livelli dell'edificio.	02- Inserimento di mappe tattili per l'orientamento.	C	1000,00 €
AC04		Nelle aree adiacenti l'ingresso è assicurato uno spazio adeguato e libero da ostacoli per il movimento delle sedie a ruote.				

CODICE	FOTO	CARATTERISTICHE	CRITICITÁ	INTERVENTO	PRIORITÁ	COSTO INDICATIVO
AC05		È presente una reception in prossimità dell'ingresso, il percorso per raggiungerla è regolare e privo di ostacoli ed è indicato da segnali cromatici a pavimento.	La reception non ha una parte di bancone dedicata a persone su sedia a ruote.	01- Adeguare una parte del bancone della reception per persona su sedia a ruote (h. 90 cm).	C	300,00 €
			La reception non è dotata di area ad induzione magnetica per non udenti.	02- Dotare la reception di area ad induzione magnetica.	C	500,00 €
			Non è presente un impianto di diffusione sonora.	03- Installazione di un impianto di diffusione sonora.	C	6000,00 €

Livello accessibilità

DISABILITÁ				
GIUDIZIO	2	3	2	2

COLLEGAMENTI VERTICALI

CODICE	FOTO	CARATTERISTICHE	CRITICITÁ	INTERVENTO	PRIORITÁ	COSTO INDICATIVO
CV01		La struttura si sviluppa su più piani e sono presenti tre ascensori, tutti di dimensioni adeguate, che collegano tutti i livelli.	Non è presente un percorso tattilo-plantare, né una targa tattile che indichi dove conduce l'ascensore.	01- Installazione di un percorso tattilo-plantare e di una targa tattile che indichi dove conduce l'ascensore.	C	7000,00 €
CV02		La pulsantiera interna ed esterna è raggiungibile da una persona su sedia a ruote, i numeri sono ingranditi, in rilievo e di colore contrastante e in braille.	Non ci sono annunci vocali per ogni piano.	01- Adeguamento ascensore con dispositivo per annunci vocali.	C	600,00 €
			Non è presente un sistema ad induzione magnetica per persone non udenti per comunicare con l'operatore in caso di emergenza.	02- Installazione di un sistema ad induzione magnetica per comunicare in caso di emergenza.	C	750,00 €
CV03		Le scale hanno andamento regolare con pedata di 30 cm e alzata di 16-18 cm; sono facilmente individuabili e raggiungibili.	Le scale non presentano un segnale a pavimento che indichi l'inizio e la fine della rampa (fascia di materiale diverso), situato ad almeno 30 cm dal primo e dall'ultimo gradino e non c'è il codice di pericolo valicabile.	01- Segnalare a pavimento l'inizio e la fine della rampa con una fascia di materiale diverso posta a 30 cm dal primo e dall'ultimo gradino e con codice di pericolo valicabile.	B	2600,00 €
			Non c'è un percorso tattilo-plantare per individuare la scala, né dispositivi sonori che segnalino le aree terminali.	02- Realizzazione di un percorso pedo-tattile per l'individuazione della scala.	C	3200,00 €

CODICE	FOTO	CARATTERISTICHE	CRITICITÁ	INTERVENTO	PRIORITÁ	COSTO INDICATIVO
CV04	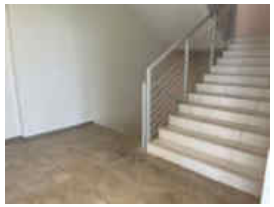	Le rampe di scale hanno dimensioni adeguate, parapetto alto almeno 100 cm e segnali luminosi di emergenza.	Il corrimano non è prolungato di 30 cm oltre il primo e l'ultimo gradino.	01- Adeguare il corrimano prolungandolo di 30 cm oltre il primo e l'ultimo gradino.	B	1500,00 €
			Il corrimano non ha segnali tattili con informazioni.	02- Aggiungere segnali tattili con informazioni (ad es. piano).	C	1500,00 €

Livello accessibilità

DISABILITÁ				
GIUDIZIO	1	3	2	2

COLLEGAMENTI ORIZZONTALI

CODICE	FOTO	CARATTERISTICHE	CRITICITÁ	INTERVENTO	PRIORITÁ	COSTO INDICATIVO
CO01		I corridoi, gli spazi di distribuzione e i disimpegni hanno larghezza adeguata e consentono la manovra da parte di persona su sedia a ruote. I percorsi sono privi di ostacoli.				
CO02		I percorsi hanno una pavimentazione in materiale non sdrucciolevole e non sono presenti variazioni di livello.	Non tutti i percorsi principali sono individuati con segnali guida a pavimento.	01- Inserimento percorsi guida a pavimento.	A	200,00 €
			Non ci sono percorsi pedo-tattili.	02- Installazione di percorsi pedo-tattili.	C	4400,00 €
CO03		Tutte le porte hanno dimensioni adeguate e gli spazi antistanti e retrostanti permettono la manovra di una sedia a ruote; sono facilmente apribili da entrambi i lati e l'altezza della maniglia è corretta.				
CO04		Non ci sono ostacoli in corrispondenza dei percorsi verticali ed in corrispondenza di ognuno è presente una piattaforma di distribuzione di almeno 150x150 cm.				

CODICE	FOTO	CARATTERISTICHE	CRITICITÁ	INTERVENTO	PRIORITÁ	COSTO INDICATIVO
CO05		I cartelli e la segnaletica presentano un codice simbolico per bagni e ascensori, sono ad altezza occhi e sono scritti a caratteri grandi.	Non sono disponibili cartelli in braille.	01- Integrazione della segnaletica orientativa e informativa con cartelli in braille.	C	450,00 €

Livello accessibilità

DISABILITÁ				
GIUDIZIO	1	2	1	2

BAGNI PER DISABILI

CODICE	FOTO	CARATTERISTICHE	CRITICITÁ	INTERVENTO	PRIORITÁ	COSTO INDICATIVO
BA01		È presente almeno un servizio igienico accessibile per piano ed è segnalato con cartelli con simboli.	Non ci sono percorsi tattilo-plantari per individuare la porta, né una targa tattile fuori dalla porta con indicata la posizione dei sanitari.	01- Realizzazione di percorsi tattilo-plantari per individuare la porta e installazione di una targa tattile fuori dalla porta con indicata la posizione dei sanitari.	B	5000,00 €
BA02		La porta dei bagni ha una larghezza adeguata, non presenta soglia, ha un nottolino facile da usare e si apre verso l'esterno o è scorrevole.	Nel bagno al piano terra in prossimità dell'accesso principale non è presente il nottolino, ma serratura con chiave.	01- Sostituzione del sistema di chiusura con nottolino.	A	50,00 €
BA03		I servizi sono dotati di allarme per richiedere aiuto dall'interno del bagno e di segnale visivo per percepire allarme antincendio/evacuazione.				
BA04		Nel bagno sono garantiti gli spazi di manovra e di accostamento agli apparecchi sanitari. Tutti gli apparecchi sanitari e gli accessori sono adatti all'utilizzo da parte di persone su sedia a ruote.				

CODICE	FOTO	CARATTERISTICHE	CRITICITÁ	INTERVENTO	PRIORITÁ	COSTO INDICATIVO
BA05		Tutti i bagni per disabili non presentano finestre.				

Livello accessibilità

DISABILITÁ				
GIUDIZIO	1	2	1	1

UFFICI

CODICE	FOTO	CARATTERISTICHE	CRITICITÁ	INTERVENTO	PRIORITÁ	COSTO INDICATIVO
UF01	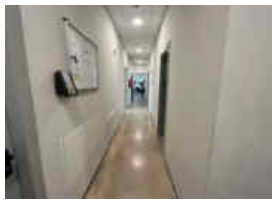	Gli uffici sono facilmente raggiungibili e accessibili da persona su sedia a ruote.	Non ci sono percorsi tattilo-plantari per individuare gli uffici.	01- Realizzazione di percorsi tattilo-plantari per individuare gli uffici.	C	400,00 €
			Non ci sono segnali a pavimento per individuare gli uffici	02- Inserimento di segnali a pavimento per individuare gli uffici.	A	56,00 €
UF02		I percorsi all'interno degli uffici permettono il passaggio di persone su sedia a ruote e non presentano dislivelli.				
UF03		Gli arredi sono adeguati per essere utilizzati da persone con disabilità e sono mobili.				
UF04		Gli uffici sono dotati di computer, stampanti, telefoni.	Non sono presenti dispositivi tecnologici per persone con disabilità sensoriali o intellettive.	01- Integrazione del materiale con dispositivi tecnologici per facilitare persone con disabilità sensoriali o intellettive.	S	Da valutare soluzioni specifiche
UF05		Tutti gli uffici presentano finestre.	Le finestre hanno la maniglia posizionata ad una quota troppo alta per persone su sedia a ruote o di bassa statura.	01- Adeguare l'altezza della maniglia dei serramenti, in modo tale che siano apribili da persona su sedia a ruote o di bassa statura (h. compresa tra 100 e 130 cm).	C	4000,00 €

Livello accessibilità

DISABILITÁ				
GIUDIZIO	1	2	1	2

LABORATORI

CODICE	FOTO	CARATTERISTICHE	CRITICITÁ	INTERVENTO	PRIORITÁ	COSTO INDICATIVO
LA01		I laboratori sono facilmente raggiungibili e accessibili da persona su sedia a ruote.	Non ci sono percorsi tattilo-plantari per individuare i laboratori.	01- Realizzazione di percorsi tattilo-plantari per individuare i laboratori.	C	2000,00 €
			Non ci sono segnali a pavimento per individuare i laboratori.	02- Inserimento di segnali a pavimento per individuare i laboratori.	A	108,00 €
			In alcuni laboratori il sistema di apertura della porta automatica è ad una quota troppo alta.	03- Adeguare l'altezza del sistema di apertura della porta automatica ad una quota compresa tra 100-130 cm.	C	2000,00 €
LA02		I percorsi all'interno dei laboratori permettono il passaggio di persone su sedia a ruote e non presentano dislivelli.				
LA03		La maggior parte degli arredi sono facilmente fruibili da persone su sedia a ruote.				
LA04		I laboratori sono dotati di attrezzature e materiali specifici per le ricerche.	Non sono presenti dispositivi tecnologici per persone con disabilità sensoriali o intellettive.	01- Integrazione del materiale con dispositivi tecnologici per facilitare persone con disabilità sensoriali o intellettive.	S	Da valutare soluzioni specifiche

CODICE	FOTO	CARATTERISTICHE	CRITICITÁ	INTERVENTO	PRIORITÁ	COSTO INDICATIVO
LA05		Tutti i laboratori presentano finestre con le medesime caratteristiche e sistema di aerazione forzata.	Le finestre hanno la maniglia posizionata ad una quota troppo alta per persone su sedia a ruote o di bassa statura.	01- Adeguare l'altezza della maniglia dei serramenti, in modo tale che siano apribili da persona su sedia a ruote o di bassa statura (h. compresa tra 100 e 130 cm).	C	8000,00 €

Livello accessibilità

DISABILITÁ				
GIUDIZIO	1	2	1	2

AMBULATORI

CODICE	FOTO	CARATTERISTICHE	CRITICITÁ	INTERVENTO	PRIORITÁ	COSTO INDICATIVO
AM01		Gli ambulatori sono facilmente raggiungibili e accessibili da persona su sedia a ruote. Hanno un ingresso dedicato accessibile tramite una rampa esterna.	Non ci sono percorsi tattilo-plantari per individuare gli ambulatori.	01- Realizzazione di percorsi tattilo-plantari per individuare gli ambulatori.	C	600,00 €
			Non ci sono segnali a pavimento per individuare gli ambulatori.	02- Inserimento di segnali a pavimento per individuare gli ambulatori.	A	44,00 €
AM02		I percorsi all'interno degli ambulatori permettono il passaggio di persone su sedia a ruote e non presentano dislivelli.				
AM03		La maggior parte degli arredi sono facilmente fruibili da persone su sedia a ruote.				
AM04		Gli ambulatori sono dotati di attrezzature e materiali specifici.	Non sono presenti dispositivi tecnologici per persone con disabilità sensoriali o intellettive.	01- Integrazione del materiale con dispositivi tecnologici per facilitare persone con disabilità sensoriali o intellettive.	S	Da valutare soluzioni specifiche

CODICE	FOTO	CARATTERISTICHE	CRITICITÁ	INTERVENTO	PRIORITÁ	COSTO INDICATIVO
AM05		Tutti gli ambulatori presentano finestre con le medesime caratteristiche.	Le finestre hanno la maniglia posizionata ad una quota troppo alta per persone su sedia a ruote o di bassa statura.	01- Adeguare l'altezza della maniglia dei serramenti, in modo tale che siano apribili da persona su sedia a ruote o di bassa statura (h. compresa tra 100 e 130 cm).	C	2000,00 €

Livello accessibilità

DISABILITÁ				
GIUDIZIO	1	2	1	2

Planimetria con indicazione dei punti fotografici – PLANIMETRIA GENERALE e PIANO INTERRATO

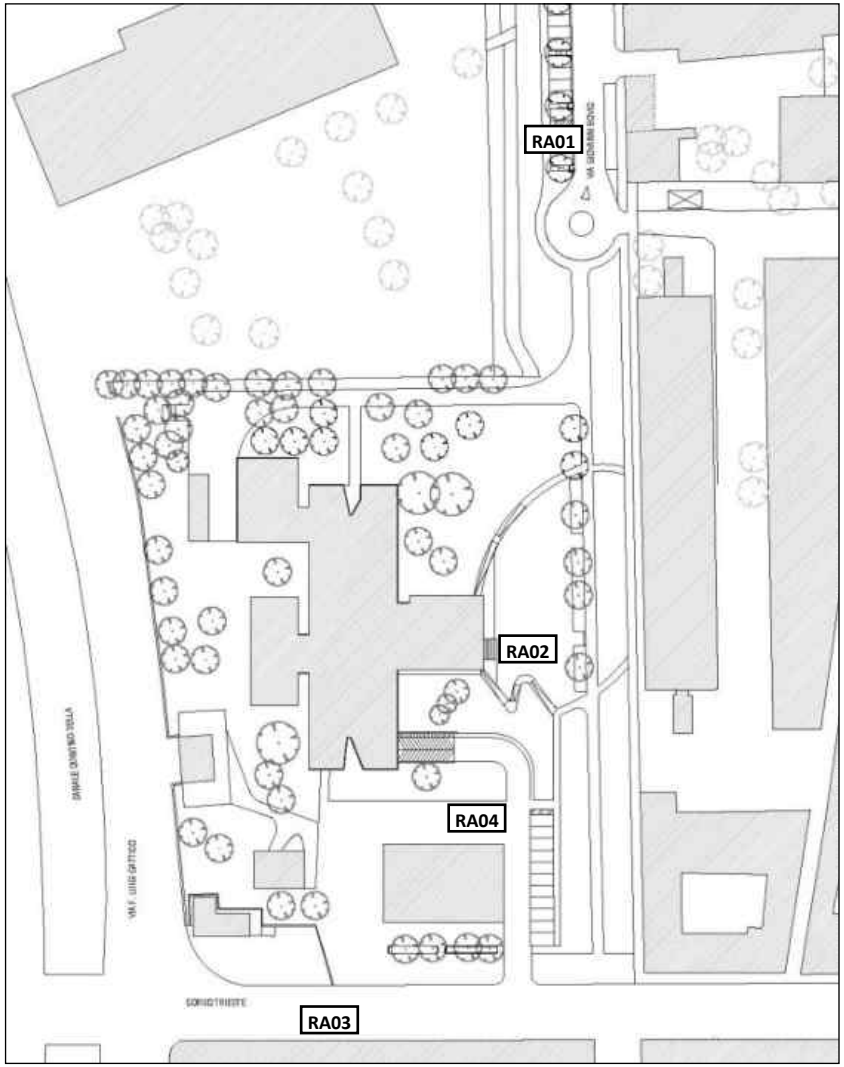

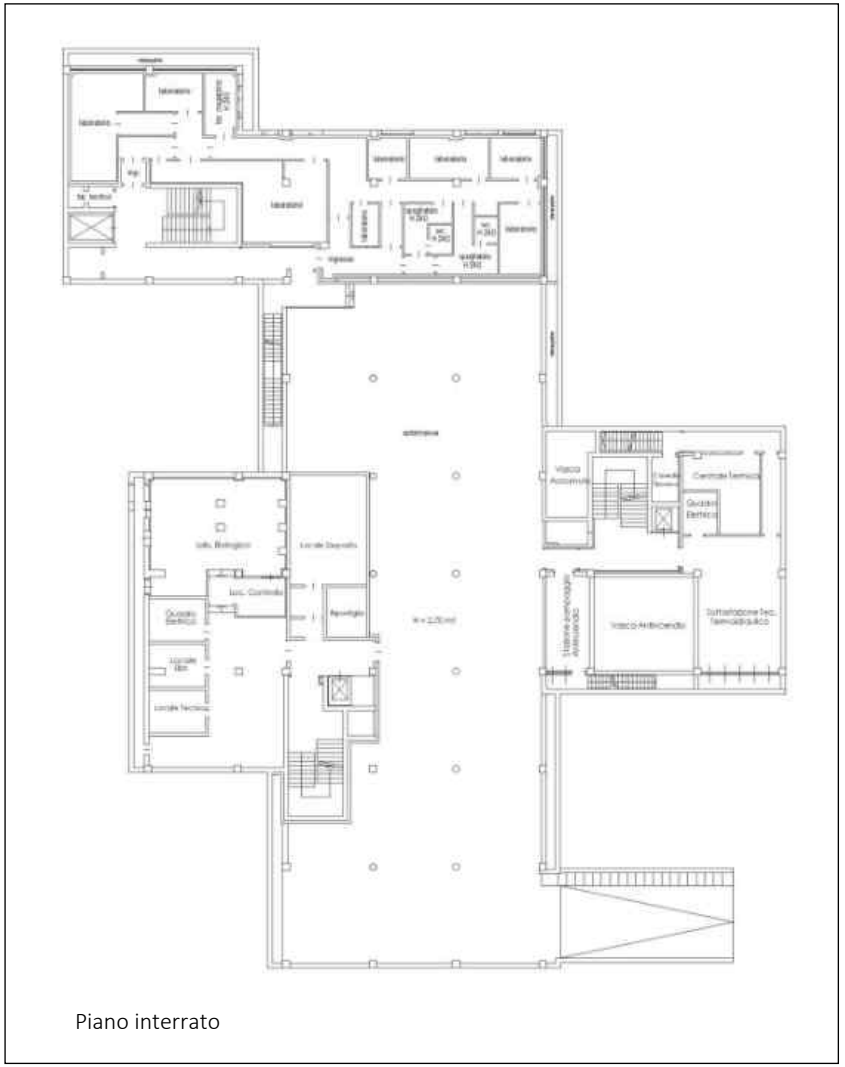

Piano interrato

Planimetria con indicazione dei punti fotografici – PIANO TERRA e PRIMO

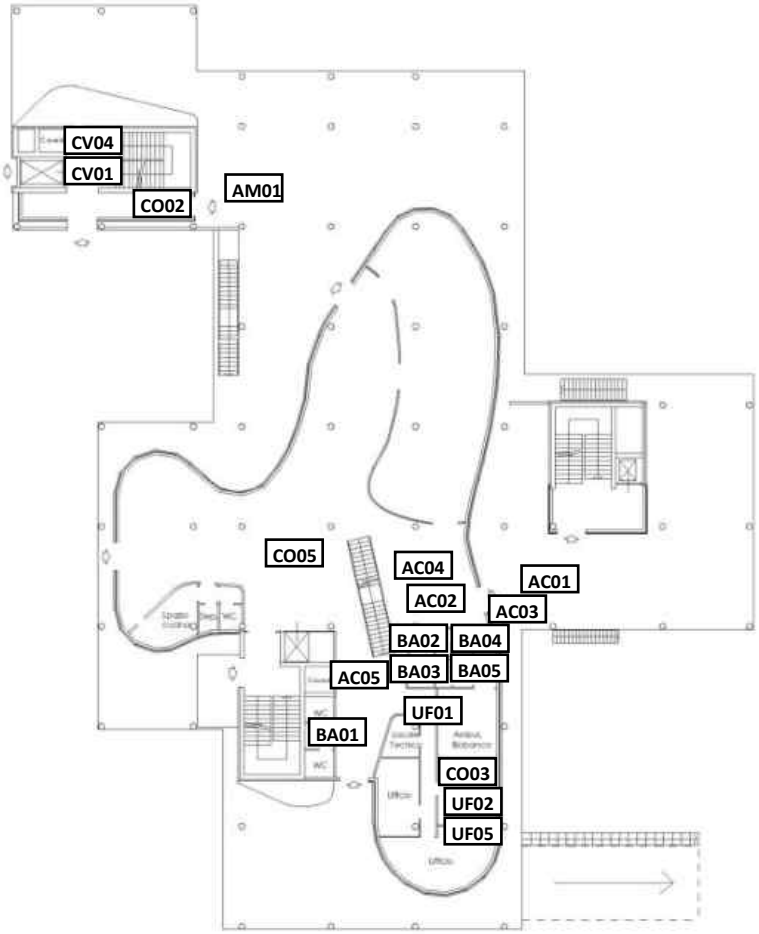

Piano terra

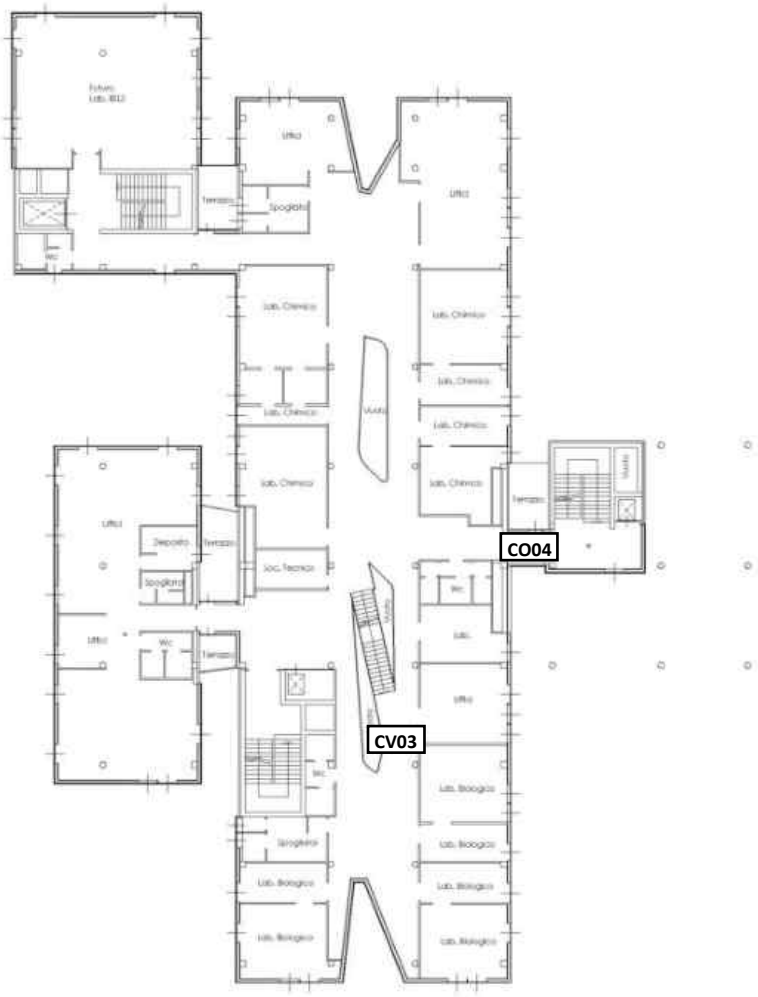

Piano primo

Planimetria con indicazione dei punti fotografici – PIANO SECONDO e TERZO

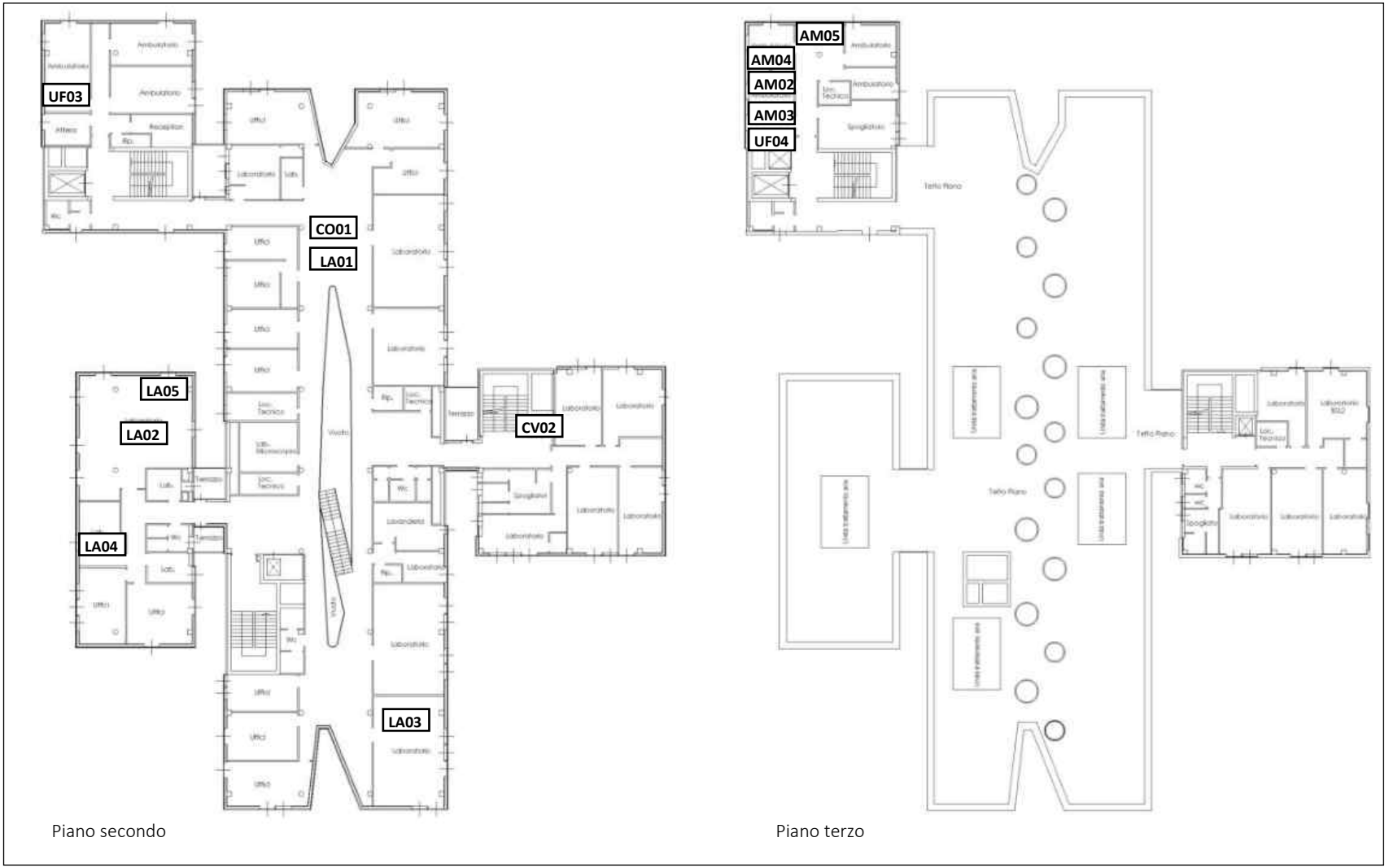

Piano secondo

Piano terzo

TABELLE RIASSUNTIVE

Livello accessibilità – SENZA INTERVENTI

DISABILITÁ	RAGGIUNGIBILITÁ	ACCESSO	COLLEGAMENTI VERTICALI	COLLEGAMENTI ORIZZONTALI	BAGNI PER DISABILI	UFFICI	LABORATORI	AMBULATORI	LIVELLO ACCESSIBILITÁ
	1	2	1	1	1	1	1	1	**1,1**
	3	3	3	2	2	2	2	2	**2,4**
	1	2	2	1	1	1	1	1	**1,3**
	2	2	2	2	1	2	2	2	**1,9**

Livello accessibilità –INTERVENTI PRIORITÁ A

DISABILITÁ	RAGGIUNGIBILITÁ	ACCESSO	COLLEGAMENTI VERTICALI	COLLEGAMENTI ORIZZONTALI	BAGNI PER DISABILI	UFFICI	LABORATORI	AMBULATORI	LIVELLO ACCESSIBILITÁ
	1	2	1	1	1	1	1	1	**1,1**
	3	3	3	2	2	2	2	2	**2,4**
	1	2	2	1	1	1	1	1	**1,3**
	1	1	2	1	1	1	1	1	**1,1**

Livello accessibilità – INTERVENTI PRIORITÁ A - B

DISABILITÁ	RAGGIUNGIBILITÁ	ACCESSO	COLLEGAMENTI VERTICALI	COLLEGAMENTI ORIZZONTALI	BAGNI PER DISABILI	UFFICI	LABORATORI	AMBULATORI	LIVELLO ACCESSIBILITÁ
	1	2	1	1	1	1	1	1	**1,1**
	2	3	2	2	1	2	2	2	**2**
	1	2	2	1	1	1	1	1	**1,3**
	1	1	2	1	1	1	1	1	**1,1**

Livello accessibilità –INTERVENTI PRIORITÁ A – B - C

DISABILITÁ	RAGGIUNGIBILITÁ	ACCESSO	COLLEGAMENTI VERTICALI	COLLEGAMENTI ORIZZONTALI	BAGNI PER DISABILI	UFFICI	LABORATORI	AMBULATORI	LIVELLO ACCESSIBILITÁ
	1	1	1	1	1	1	1	1	**1**
	1	1	1	1	1	1	1	1	**1**
	1	1	1	1	1	1	1	1	**1**
	1	1	1	1	1	1	1	1	**1**

COSTI INDICATIVI – interventi priorità A

CODICE	DESCRIZIONE	PR. UNITARIO	U.M.	QUANTITÁ	COSTO TOTALE
RA02.01	Segnale di indicazione di direzione, realizzato in profilo in lega di alluminio, dotato di una o più rotaie nella parte posteriore per l'alloggiamento delle staffe occorrenti per il fissaggio; colori di fondo, bordini, simboli e iscrizioni in pellicola termoadesiva di colore appropriato. Compreso il sostegno a palo fino ad un'altezza di 2,80 m.	€ 40,00	cad	3	€ 120,00
RA02.03	Cartello di formato quadrato, con colore, figure, scritte e sistema di ancoraggio adeguato ai sostegni in uso, di dimensioni 15x15 cm. Compreso il sostegno.	€ 30,00	cad	2	€ 60,00
RA03.01	Segnale di indicazione di direzione, realizzato in profilo in lega di alluminio, dotato di una o più rotaie nella parte posteriore per l'alloggiamento delle staffe occorrenti per il fissaggio; colori di fondo, bordini, simboli e iscrizioni in pellicola termoadesiva di colore appropriato. Compreso il sostegno a palo fino ad un'altezza di 2,80 m.	€ 40,00	cad	2	€ 80,00
RA04.01	Cartello per la sosta temporanea, realizzato in profilo in lega di alluminio, dotato di una o più rotaie nella parte posteriore per l'alloggiamento delle staffe occorrenti per il fissaggio; colori di fondo, bordini, simboli e iscrizioni in pellicola termoadesiva di colore appropriato. Compreso il sostegno a palo fino ad un'altezza di 2,80 m.	€ 45,00	cad	2	€ 90,00
AC01.01	Segnale di indicazione di direzione, realizzato in profilo in lega di alluminio, dotato di una o più rotaie nella parte posteriore per l'alloggiamento delle staffe occorrenti per il fissaggio; colori di fondo, bordini, simboli e iscrizioni in pellicola termoadesiva di colore appropriato.	€ 20,00	cad	2	€ 40,00
AC01.02	Abbassamento citofono ed installazione di una targa informativa.	€ 110,00	a corpo	1	€ 110,00
AC02.01	Taglio della pavimentazione in prossimità della porta di accesso e inserimento di uno zerbino a incasso.	€ 300,00	a corpo	2	€ 600,00
AC03.01	Segnale di indicazione, realizzato in profilo in lega di alluminio, dotato di una o più rotaie nella parte posteriore per l'alloggiamento delle staffe occorrenti per il fissaggio; colori di fondo, bordini, simboli e iscrizioni in pellicola termoadesiva di colore appropriato.	€ 20,00	cad	2	€ 40,00
CO02.01	Fornitura e posa di segnaletica orizzontale, costituita da dischi colorati in pvc, adesivi e di diametro 20 cm.	€ 0,80	m	250	€ 200,00
BA02.01	Sostituzione del sistema di chiusura della porta con tipo a nottolino.	€ 50,00	a corpo	1	€ 50,00
UF01.02	Fornitura e posa di segnaletica orizzontale, costituita da dischi colorati in pvc, adesivi e di diametro 20 cm.	€ 0,80	m	70	€ 56,00
LA01.02	Fornitura e posa di segnaletica orizzontale, costituita da dischi colorati in pvc, adesivi e di diametro 20 cm.	€ 0,80	m	135	€ 108,00
AM01.02	Fornitura e posa di segnaletica orizzontale, costituita da dischi colorati in pvc, adesivi e di diametro 20 cm.	€ 0,80	m	55	€ 44,00
			COSTO TOTALE INTERVENTI PRIORITÁ A		€ 1.598,00

COSTI INDICATIVI – interventi priorità B

CODICE	DESCRIZIONE	PR. UNITARIO	U.M.	QUANTITÁ	COSTO TOTALE
RA02.04	Fornitura e posa di pavimento tattile per l'orientamento e la sicurezza dei non vedenti, costituito da piastrelle da 25x25 cm in plastica colorata, flessibile, in pvc, ad alta resistenza; da fissare a pavimento tramite apposita colla.	€ 40,00	m	12	€ 480,00
	Fornitura e posa di profilo adesivo antiscivolo in pvc per pedate delle scale.	€ 14,00	m	55	€ 770,00
	Fornitura e posa in opera di corrimano in profilati, scatolati o tubolari, in acciaio inox, con disegno semplice, comprensivo di montanti verticali.	€ 150,00	m	6	€ 900,00
RA04.02	Porta biciclette a rastrelliera per 10 posti, con telaio in tubo di acciaio e supporti in calcestruzzo.	€ 900,00	cad	3	€ 2.700,00
AC02.02	Rimozione, fornitura e posa di serramento esterno in alluminio, compreso lo smaltimento della porta esistente.	€ 1.000,00	cad	3	€ 3.000,00
CV03.01	Fornitura e posa di pavimento tattile per l'orientamento e la sicurezza dei non vedenti, costituito da piastrelle da 25x25 cm in plastica colorata, flessibile, in pvc, ad alta resistenza; da fissare a pavimento tramite apposita colla.	€ 40,00	m	65	€ 2.600,00
CV04.01	Fornitura e posa in opera di corrimano in profilati, scatolati o tubolari, in acciaio inox, con disegno semplice, comprensivo di montanti verticali.	€ 150,00	m	10	€ 1.500,00
BA01.01	Fornitura e posa di pavimento tattile per l'orientamento e la sicurezza dei non vedenti, costituito da piastrelle da 25x25 cm in plastica colorata, flessibile, in pvc, ad alta resistenza; da fissare a pavimento tramite apposita colla.	€ 40,00	m	25	€ 1.000,00
	Targa tattile di orientamento, costituita da lastra in alluminio verniciato, con grafica a rilievo, testo in nero e caratteri a rilievo in braille.	€ 800,00	cad	5	€ 4.000,00
				COSTO TOTALE INTERVENTI PRIORITÁ B	€ 16.950,00

COSTI INDICATIVI – interventi priorità C

CODICE	DESCRIZIONE	PR. UNITARIO	U.M.	QUANTITÁ	COSTO TOTALE
RA02.02	Fornitura e posa di pavimento tattile per l'orientamento e la sicurezza dei non vedenti, costituito da piastrelle da 40x40 cm in plastica colorata, flessibile, in pvc, ad alta resistenza; da fissare a pavimento tramite apposita colla.	€ 40,00	m	130	€ 5.200,00
	Targa tattile di orientamento, costituita da lastra in alluminio verniciato, con grafica a rilievo, testo in nero e caratteri a rilievo in braille.	€ 300,00	cad	4	€ 1.200,00
RA03.02	Fornitura e posa di pavimento tattile per l'orientamento e la sicurezza dei non vedenti, costituito da piastrelle da 40x40 cm in plastica colorata, flessibile, in pvc, ad alta resistenza; da fissare a pavimento tramite apposita colla.	€ 40,00	m	30	€ 1.200,00
	Targa tattile di orientamento, costituita da lastra in alluminio verniciato, con grafica a rilievo, testo in nero e caratteri a rilievo in braille.	€ 300,00	cad	2	€ 600,00
AC02.03	Fornitura e posa di pavimento tattile per l'orientamento e la sicurezza dei non vedenti, costituito da piastrelle da 40x40 cm in plastica colorata, flessibile, in pvc, ad alta resistenza; da fissare a pavimento tramite apposita colla.	€ 40,00	m	6	€ 240,00
AC03.02	Mappa tattile di orientamento da 60x60, costituita da lastra in alluminio verniciato, con grafica a rilievo, testo in nero e caratteri a rilievo in braille.	€ 500,00	cad	2	€ 1.000,00
AC05.01	Adeguamento del bancone della reception, abbassando la quota del piano ad un'altezza di 90 cm per renderlo utilizzabile da persona su sedia a ruote. Compresa la fornitura del materiale.	€ 300,00	a corpo	1	€ 300,00
AC05.02	Installazione e fornitura di sistema ad induzione magnetica, costituito da un amplificatore e da un cavo che delimiti l'area da trattare.	€ 500,00	cad	1	€ 500,00
AC05.03	Fornitura ed installazione dell'impianto per la diffusione sonora.	€ 6,00	mc	1000	€ 6.000,00
CV01.01	Fornitura e posa di pavimento tattile per l'orientamento e la sicurezza dei non vedenti, costituito da piastrelle da 40x40 cm in plastica colorata, flessibile, in pvc, ad alta resistenza; da fissare a pavimento tramite apposita colla.	€ 40,00	m	70	€ 2.800,00
	Targa tattile di orientamento, costituita da lastra in alluminio verniciato, con grafica a rilievo, testo in nero e caratteri a rilievo in braille.	€ 300,00	cad	14	€ 4.200,00
CV02.01	Installazione e fornitura di dispositivo per annunci vocali per piano per ascensore.	€ 200,00	cad	3	€ 600,00
CV02.02	Installazione e fornitura di sistema ad induzione magnetica per ascensori, costituito da un amplificatore e da un cavo che delimiti l'area da trattare.	€ 250,00	cad	3	€ 750,00
CV03.02	Fornitura e posa di pavimento tattile per l'orientamento e la sicurezza dei non vedenti, costituito da piastrelle da 40x40 cm in plastica colorata, flessibile, in pvc, ad alta resistenza; da fissare a pavimento tramite apposita colla.	€ 40,00	m	80	€ 3.200,00
CV04.02	Targa tattile di orientamento per corrimano, costituita da lastra in alluminio verniciato, sagomato, con grafica a rilievo, testo in nero e caratteri a rilievo in braille.	€ 100,00	cad	15	€ 1.500,00

CO02.02	Fornitura e posa di pavimento tattile per l'orientamento e la sicurezza dei non vedenti, costituito da piastrelle da 40x40 cm in plastica colorata, flessibile, in pvc, ad alta resistenza; da fissare a pavimento tramite apposita colla.	€ 40,00	m	110	€ 4.400,00
CV05.01	Segnaletica di orientamento, costituita da lastra in alluminio verniciato, con grafica e caratteri in braille a rilievo.	€ 30,00	cad	15	€ 450,00
UF01.01	Fornitura e posa di pavimento tattile per l'orientamento e la sicurezza dei non vedenti, costituito da piastrelle da 40x40 cm in plastica colorata, flessibile, in pvc, ad alta resistenza; da fissare a pavimento tramite apposita colla.	€ 40,00	m	10	€ 400,00
UF05.01	Adeguamento dell'altezza della maniglia della finestra con rimando in basso ad una quota tra 100-130 cm.	€ 200,00	a corpo	20	€ 4.000,00
LA01.01	Fornitura e posa di pavimento tattile per l'orientamento e la sicurezza dei non vedenti, costituito da piastrelle da 40x40 cm in plastica colorata, flessibile, in pvc, ad alta resistenza; da fissare a pavimento tramite apposita colla.	€ 40,00	m	50	€ 2.000,00
LA01.03	Adeguamento dell'altezza del sistema di apertura della porta automatica ad una quota tra 100-130 cm.	€ 200,00	a corpo	10	€ 2.000,00
LA05.01	Adeguamento dell'altezza della maniglia della finestra con rimando in basso ad una quota tra 100-130 cm.	€ 200,00	a corpo	40	€ 8.000,00
AM01.01	Fornitura e posa di pavimento tattile per l'orientamento e la sicurezza dei non vedenti, costituito da piastrelle da 40x40 cm in plastica colorata, flessibile, in pvc, ad alta resistenza; da fissare a pavimento tramite apposita colla.	€ 40,00	m	15	€ 600,00
AM05.01	Adeguamento dell'altezza della maniglia della finestra con rimando in basso ad una quota tra 100-130 cm.	€ 200,00	a corpo	10	€ 2.000,00
		COSTO TOTALE INTERVENTI PRIORITÁ C			€ 53.140,00

Denominazione: **Fondazione Novara Sviluppo**
Indirizzo: **Via Bovio, 6 - Novara**
Funzione principale: **ricerca**
Codice identificativo: **NO07**

FOTO

INQUADRAMENTO

Descrizione edificio:

La struttura si compone di due edifici connessi dal parcheggio privato: uno sul fronte strada, a stecca, di tre piani fuori terra, che ospita uffici e laboratori; l'altro di due piani fuori terra, destinato a laboratori.
Su via Bovio ci sono due ingressi, di cui uno accessibile per persone su sedia a ruote, ed in prossimità di questi si trovano tre parcheggi per disabili. La reception è immediatamente raggiungibile.
Nel complesso è presente un solo bagno per disabili, situato nel capannone dei laboratori, con accesso indipendente e raggiungibile dal cortile interno, ma non è ad uso esclusivo dell'Università.

Legenda

1 Accessibile in autonomia
2 Accessibile con difficoltà
3 Accessibile con accompagnatore
4 Non accessibile

RAGGIUNGIBILITÁ

CODICE	FOTO	CARATTERISTICHE	CRITICITÁ	INTERVENTO	PRIORITÁ	COSTO INDICATIVO
RA01		Sono presenti quattro parcheggi per disabili: due su via Bovio, uno su corso Trieste ed uno nel parcheggio privato. Il percorso dai parcheggi agli ingressi è regolare, senza dislivelli e ostacoli.				
RA02		Il percorso per raggiungere l'ingresso è regolare, privo di ostacoli e non presenta dislivelli. Sull'ingresso è esposto il simbolo di accessibilità.	In prossimità dell'edificio non ci sono segnaletiche integrate da icone e simboli.	01- Installazione cartellonistica e segnaletica di orientamento/indicazione.	A	80,00 €
			Non sono presenti percorsi tattilo-plantari, né mappe tattili.	02- Aggiunta di mappe tattili e di percorsi tattilo-plantari per individuarle.	C	1400,00 €
RA03		Nelle immediate vicinanze dell'accesso c'è una fermata del pullman, raggiungibile con un percorso regolare e senza ostacoli. Nota: la stessa fermata è stata presa in esame per l'edificio NO06				
RA04		In prossimità dell'ingresso su via Bovio e nel cortile interno è assicurato uno spazio per sosta temporanea per la discesa/salita dei passeggeri.	Lo spazio per la sosta temporanea non è segnalato.	01- Installazione cartellonistica e segnaletica di indicazione.	A	90,00 €

Livello accessibilità

DISABILITÁ				
GIUDIZIO	1	3	1	2

Planimetria con indicazione dei punti fotografici –PLANIMETRIA GENERALE

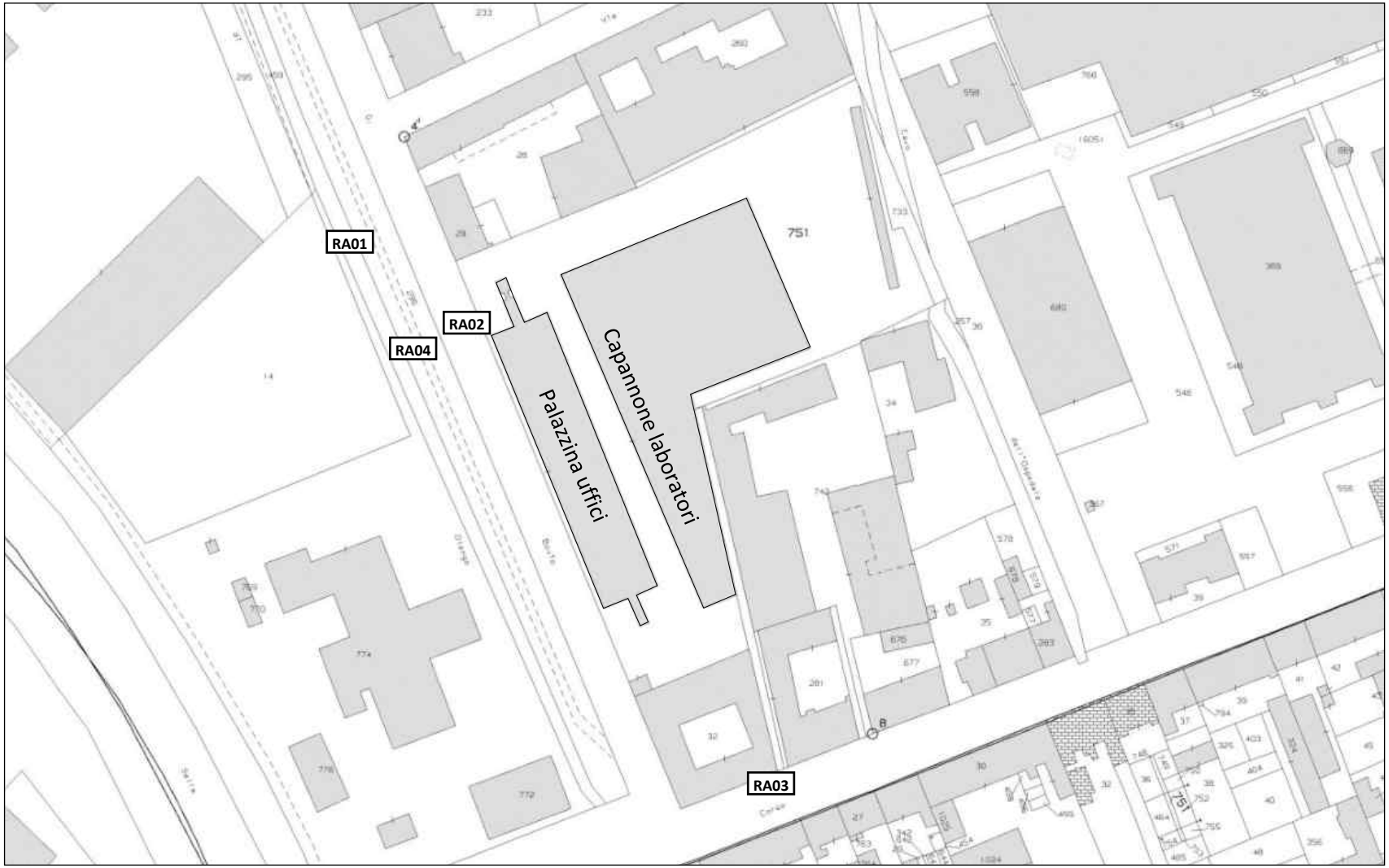

TABELLE RIASSUNTIVE

Livello accessibilità – SENZA INTERVENTI

DISABILITÁ	RAGGIUNGIBILITÁ	LIVELLO ACCESSIBILITÁ
	1	**1**
	3	**3**
	1	**1**
	2	**2**

Livello accessibilità – INTERVENTI PRIORITÁ A

DISABILITÁ	RAGGIUNGIBILITÁ	LIVELLO ACCESSIBILITÁ
	1	**1**
	3	**3**
	1	**1**
	1	**1**

Livello accessibilità – INTERVENTI PRIORITÁ A-B

DISABILITÁ	RAGGIUNGIBILITÁ	LIVELLO ACCESSIBILITÁ
	1	**1**
	3	**3**
	1	**1**
	1	**1**

Livello accessibilità – INTERVENTI PRIORITÁ A-B-C

DISABILITÁ	RAGGIUNGIBILITÁ	LIVELLO ACCESSIBILITÁ
	1	**1**
	1	**1**
	1	**1**
	1	**1**

COSTI INDICATIVI – interventi priorità A

CODICE	DESCRIZIONE	PR. UNITARIO	U.M.	QUANTITÁ	COSTO TOTALE
RA02.01	Segnale di indicazione di direzione, realizzato in profilo in lega di alluminio, dotato di una o più rotaie nella parte posteriore per l'alloggiamento delle staffe occorrenti per il fissaggio; colori di fondo, bordini, simboli e iscrizioni in pellicola termoadesiva di colore appropriato. Compreso il sostegno a palo fino ad un'altezza di 2,80 m.	€ 40,00	cad	2	€ 80,00
RA04.01	Cartello per la sosta temporanea, realizzato in profilo in lega di alluminio, dotato di una o più rotaie nella parte posteriore per l'alloggiamento delle staffe occorrenti per il fissaggio; colori di fondo, bordini, simboli e iscrizioni in pellicola termoadesiva di colore appropriato. Compreso il sostegno a palo fino ad un'altezza di 2,80 m.	€ 45,00	cad	2	€ 90,00
		COSTO TOTALE INTERVENTI PRIORITÁ A			**€ 170,00**

COSTI INDICATIVI – interventi priorità C

CODICE	DESCRIZIONE	PR. UNITARIO	U.M.	QUANTITÁ	COSTO TOTALE
RA02.02	Fornitura e posa di pavimento tattile per l'orientamento e la sicurezza dei non vedenti, costituito da piastrelle da 40x40 cm in plastica colorata, flessibile, in pvc, ad alta resistenza; da fissare a pavimento tramite apposita colla.	€ 40,00	m	20	€ 800,00
	Targa tattile di orientamento, costituita da lastra in alluminio verniciato, con grafica a rilievo, testo in nero e caratteri a rilievo in braille.	€ 300,00	cad	2	€ 600,00
				COSTO TOTALE INTERVENTI PRIORITÁ C	**€ 1.400,00**

ACCESSO – palazzina uffici

CODICE	FOTO	CARATTERISTICHE	CRITICITÁ	INTERVENTO	PRIORITÁ	COSTO INDICATIVO
AC01		La struttura ha un ingresso principale (non accessibile per persone su sedia a ruote) ed uno secondario per persone su sedia a ruote, con esposto il simbolo di accessibilità. L'ingresso principale è individuabile grazie al colore diverso.	Le persone su sedia a ruote non possono entrare autonomamente senza contattare il personale.	01- Modificare l'ingresso secondario in modo tale che il citofono apra automaticamente il cancello.	B	120,00 €
AC02		La porta di ingresso principale ha una larghezza maggiore di 80 cm, con soglia assente e facilmente manovrabile (anta inferiore a 120 cm). Sono presenti due gradini.	Lo zerbino nell'atrio non è incassato e comporta pericolo di inciampo.	01- Sostituzione dello zerbino con uno di tipo incassato.	A	300,00 €
			La porta non è segnalata da codice tattilo-plantare.	02- Installazione di codice tattilo-plantare per segnalare la porta.	C	80,00 €
			Non sono presenti bande antiscivolo sulle pedate.	03- Applicazione di bande antiscivolo sulle pedate.	A	56,00 €
			La scala non è segnalata con codice tattilo-plantare di pericolo valicabile.	04- Inserimento di codice tattilo-plantare per segnalare la scala.	C	80,00 €
AC03		La porta dell'ingresso secondario ha una larghezza maggiore di 80 cm, priva di soglia e facilmente manovrabile (anta inferiore a 120 cm).	Lo zerbino non è incassato e comporta pericolo di inciampo.	01- Sostituzione dello zerbino con uno di tipo incassato.	A	300,00 €
			La porta non è segnalata da codice tattilo-plantare.	02- Installazione di codice tattilo-plantare per segnalare la porta.	C	80,00 €
			La porta ha il vetro a meno di 40 cm da terra.	03- Sostituzione del serramento.	B	1000,00 €

CODICE	FOTO	CARATTERISTICHE	CRITICITÁ	INTERVENTO	PRIORITÁ	COSTO INDICATIVO
AC04		In prossimità dell'accesso sono presenti cartelli con informazioni storiche sul fabbricato e uno con indicati gli enti che occupano i locali dell'edificio. Nell'atrio c'è un plastico della struttura.	All'esterno dell'edificio non sono esposte le informazioni di base (ad es. orari, giorni di chiusura, ecc).	01- Installazione cartellonistica di indicazione.	A	40,00 €
			Non ci sono mappe visuali e tattili di orientamento che rappresentino i vari livelli dell'edificio.	02- Inserimento di mappe visuali e tattili per l'orientamento.	C	500,00 €
AC05		Nelle aree adiacenti l'ingresso è assicurato uno spazio adeguato e libero da ostacoli per il movimento delle sedie a ruote.				
AC06		È presente una reception in prossimità dell'ingresso, il percorso per raggiungerla è regolare e privo di ostacoli, il bancone è ben illuminato e brochure e materiali informativi sono su piani raggiungibili da persona su sedia a ruote. In prossimità della reception è presente uno spazio di attesa dove è possibile sedersi.	Il bancone della reception non ha un'altezza adeguata per persone su sedia a ruote.	01- Adeguare una parte del bancone della reception per persona su sedia a ruote (h. 90 cm).	B	300,00 €
			La reception non è dotata di area ad induzione magnetica per non udenti.	02- Dotare la reception di area ad induzione magnetica.	C	500,00 €

Livello accessibilità

DISABILITÁ				
GIUDIZIO	3	3	2	2

COLLEGAMENTI VERTICALI – palazzina uffici

CODICE	FOTO	CARATTERISTICHE	CRITICITÁ	INTERVENTO	PRIORITÁ	COSTO INDICATIVO
CV01		La struttura si sviluppa su più piani ed è presente un ascensore che collega tutti i livelli.	Non ci sono indicazioni con simboli chiari per individuare l'ascensore.	01- Installazione cartellonistica di indicazione.	A	60,00 €
			Non è presente un percorso tattilo-plantare, né una targa tattile che indichi dove conduce l'ascensore.	02- Installazione di un percorso tattilo-plantare e di una targa tattile che indichi dove conduce l'ascensore.	C	1300,00 €
			La cabina e la porta dell'ascensore non rispettano le dimensioni minime.	03- Permettere di utilizzare l'ascensore esterno attraverso le porte di emergenza.	A	-
CV02		Le pulsantiere interna ed esterne sono raggiungibili da una persona su sedia a ruote, i numeri sono ingranditi, in rilievo e di colore contrastante e in braille.	Non ci sono annunci vocali per ogni piano.	01- Adeguamento ascensore con dispositivo per annunci vocali.	C	200,00 €
			Non è presente un sistema ad induzione magnetica per persone non udenti per comunicare con l'operatore in caso di emergenza.	02- Installazione di un sistema ad induzione magnetica per comunicare in caso di emergenza.	C	250,00 €
CV03	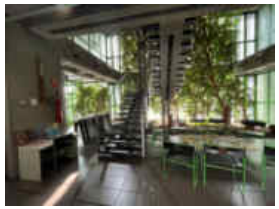	Le scale hanno andamento regolare con pedata di 30 cm e alzata di 16-18 cm; sono facilmente individuabili e raggiungibili.	Le scale non presentano un segnale a pavimento che indichi l'inizio e la fine della rampa (fascia di materiale diverso), situato ad almeno 30 cm dal primo e dall'ultimo gradino e non c'è il codice di pericolo valicabile.	01- Segnalare a pavimento l'inizio e la fine della rampa con una fascia di materiale diverso posta a 30 cm dal primo e dall'ultimo gradino e con codice di pericolo valicabile.	B	180,00 €
			Non c'è un percorso tattilo-plantare per individuare le scale, né dispositivi sonori che segnalino le aree terminali.	02- Realizzazione di un percorso pedo-tattile per l'individuazione delle scale.	C	600,00 €

CODICE	FOTO	CARATTERISTICHE	CRITICITÁ	INTERVENTO	PRIORITÁ	COSTO INDICATIVO
CV04	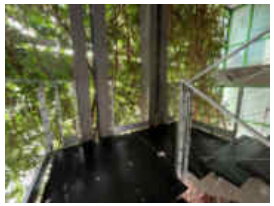	Le rampe di scale hanno dimensioni adeguate, corrimano alto 100 cm e segnali luminosi di emergenza.	Il corrimano non è prolungato di 30 cm oltre il primo e l'ultimo gradino e non è continuo.	01- Adeguare il corrimano prolungandolo di 30 cm oltre il primo e l'ultimo gradino e rendendolo continuo.	B	240,00 €
			Il corrimano non ha segnali tattili con informazioni.	02- Aggiungere segnali tattili con informazioni (ad es. piano).	C	500,00 €
			Il parapetto è attraversabile da una sfera di diametro 10 cm.	03- Aggiungere cavi per rendere il parapetto inattraversabile da una sfera di diametro 10 cm.	B	480,00 €

Livello accessibilità

DISABILITÁ				
GIUDIZIO	3	3	2	2

COLLEGAMENTI ORIZZONTALI – palazzina uffici

CODICE	FOTO	CARATTERISTICHE	CRITICITÁ	INTERVENTO	PRIORITÁ	COSTO INDICATIVO
CO01		I corridoi, gli spazi di distribuzione e i disimpegni hanno larghezza adeguata e consentono la manovra da parte di persona su sedia a ruote.				
CO02		I percorsi hanno una pavimentazione in materiale non sdrucciolevole, non sono presenti variazioni di livello e sono liberi da ostacoli.	Non ci sono cartelli e segnaletica integrati con simboli.	01- Inserimento di cartelli e segnaletica con simboli.	A	100,00 €
			Non ci sono segnali guida a pavimento nei percorsi principali.	02- Inserimento percorsi guida a pavimento.	A	112,00 €
			Non ci sono percorsi pedo-tattili.	03- Installazione di percorsi pedo-tattili.	C	1000,00 €
CO03		Tutte le porte hanno dimensioni adeguate, sono facilmente apribili da entrambi i lati e gli spazi antistanti e retrostanti permettono la manovra di una sedia a ruote.	Le porte interne sono interamente vetrate (vetro a meno di 40 cm da terra) e hanno la maniglia ad una quota troppo alta.	01- Sostituzione del serramento.	B	36600,00 €
CO04	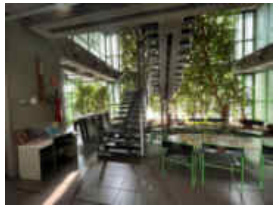	Non ci sono ostacoli in corrispondenza dei percorsi verticali ed in corrispondenza di ognuno è presente un piano di sbarco di almeno 150x150 cm.				

CODICE	FOTO	CARATTERISTICHE	CRITICITÁ	INTERVENTO	PRIORITÁ	COSTO INDICATIVO
CO05		I cartelli all'ingresso sono facilmente leggibili.	Non sono disponibili cartelli in braille.	01- Integrazione della segnaletica orientativa e informativa con cartelli in braille.	C	150,00 €

Livello accessibilità

DISABILITÁ				
GIUDIZIO	2	2	1	2

BAGNI PER DISABILI – palazzina uffici

NOTA: Nella palazzina uffici non sono presenti bagni per disabili; i bagni accessibili si trovano al piano terra del capannone laboratori, ma non sono ad uso esclusivo dell'Università.

UFFICI – palazzina uffici

CODICE	FOTO	CARATTERISTICHE	CRITICITÁ	INTERVENTO	PRIORITÁ	COSTO INDICATIVO
UF01		Gli uffici sono facilmente raggiungibili e accessibili da persona su sedia a ruote.	Non ci sono percorsi tattilo-plantari per individuare gli uffici.	01- Realizzazione di percorsi tattilo-plantari per individuare gli uffici.	C	1600,00 €
			Non ci sono segnali a pavimento per individuare gli uffici	02- Inserimento di segnali a pavimento per individuare gli uffici.	A	32,00 €
UF02		I percorsi all'interno degli uffici permettono il passaggio di persone su sedia a ruote e non presentano dislivelli.				
UF03		Gli arredi sono adeguati per essere utilizzati da persone con disabilità e sono mobili.				
UF04		Gli uffici sono dotati di computer, stampanti, telefoni.	Non sono presenti dispositivi tecnologici per persone con disabilità sensoriali o intellettive.	01- Integrazione del materiale con dispositivi tecnologici per facilitare persone con disabilità sensoriali o intellettive.	S	Da valutare soluzioni specifiche

CODICE	FOTO	CARATTERISTICHE	CRITICITÁ	INTERVENTO	PRIORITÁ	COSTO INDICATIVO
UF05		Tutti gli uffici presentano finestre, ma sono apribili solo quelle in corrispondenza dei pilastri; i locali sono dotati di aerazione forzata.				

Livello accessibilità

DISABILITÁ				
GIUDIZIO	1	2	1	2

LABORATORI – palazzina uffici

CODICE	FOTO	CARATTERISTICHE	CRITICITÁ	INTERVENTO	PRIORITÁ	COSTO INDICATIVO
LA01		I laboratori sono facilmente raggiungibili e accessibili da persona su sedia a ruote.	Non ci sono percorsi tattilo-plantari per individuare i laboratori.	01- Realizzazione di percorsi tattilo-plantari per individuare i laboratori.	C	3600,00 €
			Non ci sono segnali a pavimento per individuare i laboratori.	02- Inserimento di segnali a pavimento per individuare i laboratori.	A	72,00 €
LA02		I percorsi all'interno dei laboratori permettono il passaggio di persone su sedia a ruote e non presentano dislivelli.				
LA03		La maggior parte degli arredi sono facilmente fruibili da persone su sedia a ruote.				
LA04		I laboratori sono dotati di attrezzature e materiali specifici per le ricerche.	Non sono presenti dispositivi tecnologici per persone con disabilità sensoriali o intellettive.	01- Integrazione del materiale con dispositivi tecnologici per facilitare persone con disabilità sensoriali o intellettive.	S	Da valutare soluzioni specifiche

CODICE	FOTO	CARATTERISTICHE	CRITICITÁ	INTERVENTO	PRIORITÁ	COSTO INDICATIVO
LA05		Tutti i laboratori presentano finestre, ma sono apribili solo quelle in corrispondenza dei pilastri; i locali sono dotati di aerazione forzata.				

Livello accessibilità

DISABILITÁ				
GIUDIZIO	1	2	1	2

Planimetria con indicazione dei punti fotografici –PLANIMETRIA PIANO TERRA, PRIMO PIANO e SECONDO PIANO

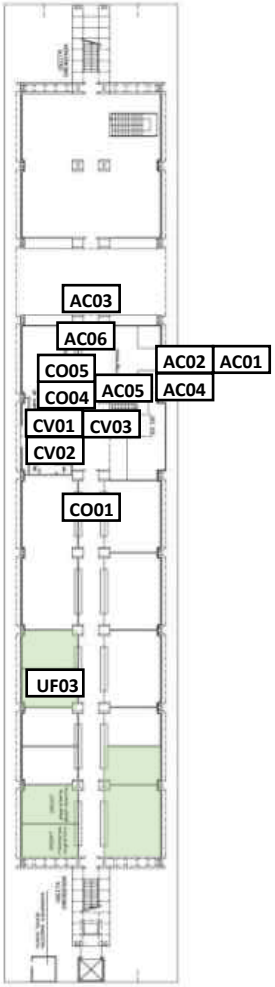

Piano terra

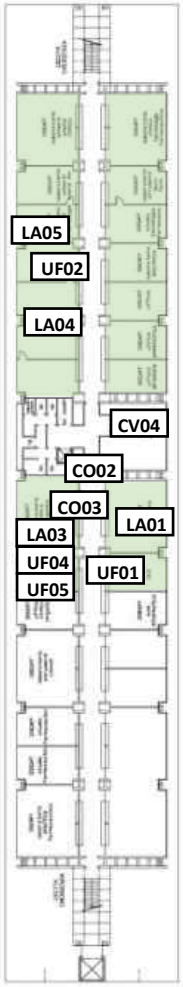

Primo piano

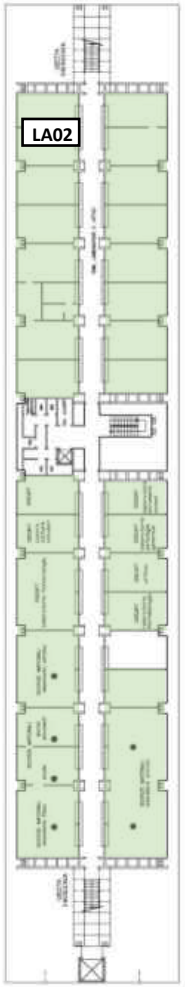

Secondo piano

Locali ad uso dell'Università

TABELLE RIASSUNTIVE

Livello accessibilità – SENZA INTERVENTI

DISABILITÁ	ACCESSO	COLLEGAMENTI VERTICALI	COLLEGAMENTI ORIZZONTALI	UFFICI	LABORATORI	LIVELLO ACCESSIBILITÁ
	3	3	2	1	1	**2**
	3	3	2	2	2	**2,4**
	2	2	1	1	1	**1,4**
	2	2	2	2	2	**2**

Livello accessibilità –INTERVENTI PRIORITÁ A - B

DISABILITÁ	ACCESSO	COLLEGAMENTI VERTICALI	COLLEGAMENTI ORIZZONTALI	UFFICI	LABORATORI	LIVELLO ACCESSIBILITÁ
	1	1	1	1	1	**1**
	3	2	2	2	2	**2,2**
	2	2	1	1	1	**1,4**
	1	1	1	1	1	**1**

Livello accessibilità –INTERVENTI PRIORITÁ A

DISABILITÁ	ACCESSO	COLLEGAMENTI VERTICALI	COLLEGAMENTI ORIZZONTALI	UFFICI	LABORATORI	LIVELLO ACCESSIBILITÁ
	2	2	2	1	1	**1,6**
	3	3	2	2	2	**2,4**
	2	2	1	1	1	**1,4**
	1	1	1	1	1	**1**

Livello accessibilità –INTERVENTI PRIORITÁ A – B - C

DISABILITÁ	ACCESSO	COLLEGAMENTI VERTICALI	COLLEGAMENTI ORIZZONTALI	UFFICI	LABORATORI	LIVELLO ACCESSIBILITÁ
	1	1	1	1	1	**1**
	1	1	1	1	1	**1**
	1	1	1	1	1	**1**
	1	1	1	1	1	**1**

COSTI INDICATIVI – interventi priorità A

CODICE	DESCRIZIONE	PR. UNITARIO	U.M.	QUANTITÁ	COSTO TOTALE
AC02.01	Rimozione e smaltimento dello zerbino non incassato.				
	Taglio della pavimentazione in prossimità della porta di accesso e inserimento di uno zerbino a incasso.	€ 300,00	a corpo	1	€ 300,00
AC02.03	Fornitura e posa di profilo adesivo antiscivolo in pvc per pedate delle scale.	€ 14,00	m	4	€ 56,00
AC03.01	Rimozione e smaltimento dello zerbino non incassato.				
	Taglio della pavimentazione in prossimità della porta di accesso e inserimento di uno zerbino a incasso.	€ 300,00	a corpo	1	€ 300,00
AC04.01	Segnale di indicazione, realizzato in profilo in lega di alluminio, dotato di una o più rotaie nella parte posteriore per l'alloggiamento delle staffe occorrenti per il fissaggio; colori di fondo, bordini, simboli e iscrizioni in pellicola termoadesiva di colore appropriato.	€ 20,00	cad	2	€ 40,00
CV01.01	Cartello di formato rettangolare, con colore, figure, scritte e sistema di ancoraggio adeguato ai sostegni in uso. Compreso il sostegno.	€ 30,00	cad	2	€ 60,00
CV01.03	Apertura porta perimetrale per l'uso dell'ascensore esterno.		cad		€ -
CO02.01	Segnale di indicazione, realizzato in profilo in lega di alluminio, dotato di una o più rotaie nella parte posteriore per l'alloggiamento delle staffe occorrenti per il fissaggio; colori di fondo, bordini, simboli e iscrizioni in pellicola termoadesiva di colore appropriato.	€ 20,00	cad	5	€ 100,00
CO02.02	Fornitura e posa di segnaletica orizzontale, costituita da dischi colorati in pvc, adesivi e di diametro 20 cm.	€ 0,80	m	140	€ 112,00
UF01.02	Fornitura e posa di segnaletica orizzontale, costituita da dischi colorati in pvc, adesivi e di diametro 20 cm.	€ 0,80	m	40	€ 32,00
LA01.02	Fornitura e posa di segnaletica orizzontale, costituita da dischi colorati in pvc, adesivi e di diametro 20 cm.	€ 0,80	m	90	€ 72,00
			COSTO TOTALE INTERVENTI PRIORITÁ A		€ 1.072,00

COSTI INDICATIVI – interventi priorità B

CODICE	DESCRIZIONE	PR. UNITARIO	U.M.	QUANTITÁ	COSTO TOTALE
AC01.01	Modifica del citofono per renderlo apriporta automatico.	€ 120,00	a corpo	1	€ 120,00
AC03.03	Rimozione, fornitura e posa di serramento esterno in alluminio, compreso lo smaltimento della porta esistente.	€ 1.000,00	cad	1	€ 1.000,00
AC06.01	Adeguamento di una porzione del bancone della reception, abbassando la quota del piano ad un'altezza di 90 cm per renderlo utilizzabile da persona su sedia a ruote. Compresa la fornitura del materiale.	€ 300,00	a corpo	1	€ 300,00
CV03.01	Fornitura e posa di pavimento tattile per l'orientamento e la sicurezza dei non vedenti, costituito da piastrelle da 40x40 cm in plastica colorata, flessibile, in pvc, ad alta resistenza; da fissare a pavimento tramite apposita colla.	€ 40,00	m	4,5	€ 180,00
CV04.01	Fornitura e posa in opera di corrimano in profilati, scatolati o tubolari, in acciaio inox, con disegno semplice, comprensivo di montanti verticali.	€ 150,00	m	1,6	€ 240,00
CV04.03	Fornitura e posa di cavo in acciaio di 12 mm di diametro per parapetti, compreso il sistema di fissaggio.	€ 15,00	m	32	€ 480,00
CO03.01	Rimozione, fornitura e posa di serramento in alluminio, compreso lo smaltimento della porta esistente.	€ 600,00	cad	61	€ 36.600,00
		COSTO TOTALE INTERVENTI PRIORITÁ B			€ 38.920,00

COSTI INDICATIVI – interventi priorità C

CODICE	DESCRIZIONE	PR. UNITARIO	U.M.	QUANTITÁ	COSTO TOTALE
AC02.02	Fornitura e posa di pavimento tattile per l'orientamento e la sicurezza dei non vedenti, costituito da piastrelle da 40x40 cm in plastica colorata, flessibile, in pvc, ad alta resistenza; da fissare a pavimento tramite apposita colla.	€ 40,00	m	2	€ 80,00
AC02.04	Fornitura e posa di pavimento tattile per l'orientamento e la sicurezza dei non vedenti, costituito da piastrelle da 40x40 cm in plastica colorata, flessibile, in pvc, ad alta resistenza; da fissare a pavimento tramite apposita colla.	€ 40,00	m	2	€ 80,00
AC03.02	Fornitura e posa di pavimento tattile per l'orientamento e la sicurezza dei non vedenti, costituito da piastrelle da 40x40 cm in plastica colorata, flessibile, in pvc, ad alta resistenza; da fissare a pavimento tramite apposita colla.	€ 40,00	m	2	€ 80,00

AC04.02	Mappa tattile di orientamento da 60x60, costituita da lastra in alluminio verniciato, con grafica a rilievo, testo in nero e caratteri a rilievo in braille.	€ 500,00	cad	1	€ 500,00
AC06.02	Installazione e fornitura di sistema ad induzione magnetica, costituito da un amplificatore e da un cavo che delimiti l'area da trattare.	€ 500,00	cad	1	€ 500,00
CV01.02	Fornitura e posa di pavimento tattile per l'orientamento e la sicurezza dei non vedenti, costituito da piastrelle da 40x40 cm in plastica colorata, flessibile, in pvc, ad alta resistenza; da fissare a pavimento tramite apposita colla.	€ 40,00	m	10	€ 400,00
	Targa tattile di orientamento, costituita da lastra in alluminio verniciato, con grafica a rilievo, testo in nero e caratteri a rilievo in braille.	€ 300,00	cad	3	€ 900,00
CV02.01	Installazione e fornitura di dispositivo per annunci vocali per piano per ascensore.	€ 200,00	cad	1	€ 200,00
CV02.02	Installazione e fornitura di sistema ad induzione magnetica per ascensori, costituito da un amplificatore e da un cavo che delimiti l'area da trattare.	€ 250,00	cad	1	€ 250,00
CV03.02	Fornitura e posa di pavimento tattile per l'orientamento e la sicurezza dei non vedenti, costituito da piastrelle da 40x40 cm in plastica colorata, flessibile, in pvc, ad alta resistenza; da fissare a pavimento tramite apposita colla.	€ 40,00	m	15	€ 600,00
CV04.02	Targa tattile di orientamento per corrimano, costituita da lastra in alluminio verniciato, sagomato, con grafica a rilievo, testo in nero e caratteri a rilievo in braille.	€ 100,00	cad	5	€ 500,00
CO02.03	Fornitura e posa di pavimento tattile per l'orientamento e la sicurezza dei non vedenti, costituito da piastrelle da 40x40 cm in plastica colorata, flessibile, in pvc, ad alta resistenza; da fissare a pavimento tramite apposita colla.	€ 40,00	m	25	€ 1.000,00
CO05.01	Segnaletica di orientamento, costituita da lastra in alluminio verniciato, con grafica e caratteri in braille a rilievo.	€ 30,00	cad	5	€ 150,00
UF01.01	Fornitura e posa di pavimento tattile per l'orientamento e la sicurezza dei non vedenti, costituito da piastrelle da 40x40 cm in plastica colorata, flessibile, in pvc, ad alta resistenza; da fissare a pavimento tramite apposita colla.	€ 40,00	m	40	€ 1.600,00
LA01.01	Fornitura e posa di pavimento tattile per l'orientamento e la sicurezza dei non vedenti, costituito da piastrelle da 40x40 cm in plastica colorata, flessibile, in pvc, ad alta resistenza; da fissare a pavimento tramite apposita colla.	€ 40,00	m	90	€ 3.600,00
				COSTO TOTALE INTERVENTI PRIORITÁ C	€ 10.440,00

ACCESSO – capannone laboratori

CODICE	FOTO	CARATTERISTICHE	CRITICITÁ	INTERVENTO	PRIORITÁ	COSTO INDICATIVO
AC01		La struttura ha ingressi indipendenti per ogni locale e le persone su sedia a ruote possono accedere autonomamente senza contattare il personale.	Non ci sono segnaletiche integrate da icone e simboli per individuare gli ingressi.	01- Installazione cartellonistica e segnaletica di orientamento/indicazione.	A	60,00 €
AC02		Le porte di ingresso hanno una larghezza maggiore di 80 cm e sono facilmente manovrabili (anta inferiore a 120 cm).	Davanti alle porte è presente una fessura a pavimento.	01- Installazione di una griglia per chiudere la fessura a pavimento.	B	120,00 €
			La porta non è segnalata da codice tattilo-plantare.	02- Installazione di codice tattilo-plantare per segnalare la porta.	C	480,00 €
			La porta ha il vetro che è collocato a meno di 40 cm da terra.	03- Sostituzione del serramento.	B	2000,00 €
AC03		In prossimità degli accessi sono assicurati spazi adeguati per il movimento di sedie a ruote.	All'esterno dell'edificio non sono esposte le informazioni di base (ad es. orari, giorni di chiusura, ecc).	01- Installazione cartellonistica di indicazione.	A	60,00 €
			Non ci sono mappe tattili e visuali di orientamento che rappresentino i vari livelli dell'edificio.	02- Inserimento di mappe tattili e visuali per l'orientamento.	C	500,00 €

Livello accessibilità

DISABILITÁ				
GIUDIZIO	1	3	1	2

COLLEGAMENTI VERTICALI – capannone laboratori

CODICE	FOTO	CARATTERISTICHE	CRITICITÁ	INTERVENTO	PRIORITÁ	COSTO INDICATIVO
CV01		La struttura si sviluppa su due piani ed è presente un ascensore, di dimensioni adeguate, che collega i livelli.	Non ci sono indicazioni con simboli chiari per individuare l'ascensore.	01- Installazione cartellonistica di indicazione.	A	60,00 €
			Non è presente un percorso tattilo-plantare, né una targa tattile che indichi dove conduce l'ascensore.	02- Installazione di un percorso tattilo-plantare e di una targa tattile che indichi dove conduce l'ascensore.	C	1000,00 €
CV02		La pulsantiera interna ed esterna è raggiungibile da una persona su sedia a ruote, i numeri sono ingranditi, in rilievo e di colore contrastante e in braille.	Non ci sono annunci vocali per ogni piano.	01- Adeguamento ascensore con dispositivo per annunci vocali.	C	200,00 €
			Non è presente un sistema ad induzione magnetica per persone non udenti per comunicare con l'operatore in caso di emergenza.	02- Installazione di un sistema ad induzione magnetica per comunicare in caso di emergenza.	C	250,00 €
CV03		Le scale hanno andamento regolare con pedata di 30 cm e alzata di 16-18 cm; sono facilmente individuabili e raggiungibili.	Le scale non presentano un segnale a pavimento che indichi l'inizio e la fine della rampa (fascia di materiale diverso), situato ad almeno 30 cm dal primo e dall'ultimo gradino e non c'è il codice di pericolo valicabile.	01- Segnalare a pavimento l'inizio e la fine della rampa con una fascia di materiale diverso posta a 30 cm dal primo e dall'ultimo gradino e con codice di pericolo valicabile.	B	180,00 €
			Non c'è un percorso tattilo-plantare per individuare le scale, né dispositivi sonori che segnalino le aree terminali.	02- Realizzazione di un percorso pedo-tattile per l'individuazione delle scale.	C	800,00 €

CODICE	FOTO	CARATTERISTICHE	CRITICITÁ	INTERVENTO	PRIORITÁ	COSTO INDICATIVO
CV04		Il parapetto e il corrimano sono ad un'altezza adeguata.	Il corrimano non è prolungato di 30 cm oltre il primo e l'ultimo gradino e non è continuo.	01- Adeguare il corrimano prolungandolo di 30 cm oltre il primo e l'ultimo gradino e rendendolo continuo.	B	300,00 €
			Il corrimano non ha segnali tattili con informazioni.	02- Aggiungere segnali tattili con informazioni (ad es. piano).	C	400,00 €
			Il parapetto è attraversabile da una sfera di diametro 10 cm.	03- Aggiungere cavi per rendere il parapetto inattraversabile da una sfera di diametro 10 cm.	B	345,00 €
			Non sono presenti segnali luminosi e acustici di emergenza.	04- Installazione di segnali luminosi e acustici di emergenza.	B	160,00 €

Livello accessibilità

DISABILITÁ				
GIUDIZIO	1	3	2	2

COLLEGAMENTI ORIZZONTALI – capannone laboratori

CODICE	FOTO	CARATTERISTICHE	CRITICITÁ	INTERVENTO	PRIORITÁ	COSTO INDICATIVO
CO01		I corridoi, gli spazi di distribuzione e i disimpegni hanno larghezza adeguata e consentono la manovra da parte di persona su sedia a ruote.				
CO02		I percorsi hanno una pavimentazione in materiale non sdrucciolevole e non sono presenti variazioni di livello.	Non ci sono cartelli e segnaletica integrati con simboli.	01- Inserimento di cartelli e segnaletica con simboli.	A	40,00 €
			Non ci sono segnali guida a pavimento nei percorsi principali.	02- Inserimento percorsi guida a pavimento.	A	20,00 €
			Non ci sono percorsi pedo-tattili.	03- Installazione di percorsi pedo-tattili.	C	800,00 €
CO03		Tutte le porte hanno dimensioni adeguate e gli spazi antistanti e retrostanti permettono la manovra di una sedia a ruote e sono facilmente apribili da entrambi i lati.	Le maniglie delle porte interne sono ad una quota troppo alta per persone su sedia a ruote.	01- Abbassamento maniglia ad un'altezza massima di 95 cm.	B	2400,00 €
CO04		Non ci sono ostacoli in corrispondenza dei percorsi verticali.				

CODICE	FOTO	CARATTERISTICHE	CRITICITÁ	INTERVENTO	PRIORITÁ	COSTO INDICATIVO
CO05		I cartelli, avvisi e comunicazioni sono ad altezza occhi e sono scritti a caratteri grandi.	Non sono disponibili cartelli in braille.	01- Integrazione della segnaletica orientativa e informativa con cartelli in braille.	C	150,00 €

Livello accessibilità

DISABILITÁ				
GIUDIZIO	2	3	1	2

UFFICI – capannone laboratori

CODICE	FOTO	CARATTERISTICHE	CRITICITÁ	INTERVENTO	PRIORITÁ	COSTO INDICATIVO
UF01		Gli uffici sono facilmente raggiungibili e accessibili da persona su sedia a ruote.	Non ci sono percorsi tattilo-plantari per individuare gli uffici.	01- Realizzazione di percorsi tattilo-plantari per individuare gli uffici.	C	240,00 €
			Non ci sono segnali a pavimento per individuare gli uffici	02- Inserimento di segnali a pavimento per individuare gli uffici.	A	8,00 €
UF02		I percorsi all'interno degli uffici permettono il passaggio di persone su sedia a ruote e non presentano dislivelli.				
UF03		Gli arredi sono adeguati per essere utilizzati da persone con disabilità e sono mobili.				
UF04		Gli uffici sono dotati di computer.	Non sono presenti dispositivi tecnologici per persone con disabilità sensoriali o intellettive.	01- Integrazione del materiale con dispositivi tecnologici per facilitare persone con disabilità sensoriali o intellettive.	S	Da valutare soluzioni specifiche
UF05		Tutti gli uffici presentano finestre.	Le finestre hanno la maniglia posizionata ad una quota troppo alta per persone su sedia a ruote o di bassa statura.	01- Adeguare l'altezza della maniglia dei serramenti, in modo tale che siano apribili da persona su sedia a ruote o di bassa statura (h. compresa tra 100 e 130 cm).	C	400,00 €

Livello accessibilità

DISABILITÁ				
GIUDIZIO	2	2	1	2

LABORATORI – capannone laboratori

CODICE	FOTO	CARATTERISTICHE	CRITICITÁ	INTERVENTO	PRIORITÁ	COSTO INDICATIVO
LA01		I laboratori sono facilmente raggiungibili e accessibili da persona su sedia a ruote.	Non ci sono percorsi tattilo-plantari per individuare i laboratori.	01- Realizzazione di percorsi tattilo-plantari per individuare i laboratori.	C	600,00 €
			Non ci sono segnali a pavimento per individuare i laboratori.	02- Inserimento di segnali a pavimento per individuare i laboratori.	A	12,00 €
LA02		I percorsi all'interno dei laboratori permettono il passaggio di persone su sedia a ruote e non presentano dislivelli.				
LA03		La maggior parte degli arredi sono facilmente fruibili da persone su sedia a ruote.				
LA04		I laboratori sono dotati di attrezzature e materiali specifici per le ricerche.	Non sono presenti dispositivi tecnologici per persone con disabilità sensoriali o intellettive.	01- Integrazione del materiale con dispositivi tecnologici per facilitare persone con disabilità sensoriali o intellettive.	S	Da valutare soluzioni specifiche

CODICE	FOTO	CARATTERISTICHE	CRITICITÁ	INTERVENTO	PRIORITÁ	COSTO INDICATIVO
LA05		Tutti i laboratori presentano finestre e sistema di aerazione forzata.	Le finestre hanno la maniglia posizionata ad una quota troppo alta per persone su sedia a ruote o di bassa statura.	01- Adeguare l'altezza della maniglia dei serramenti, in modo tale che siano apribili da persona su sedia a ruote o di bassa statura (h. compresa tra 100 e 130 cm).	C	1000,00 €

Livello accessibilità

DISABILITÁ				
GIUDIZIO	2	2	1	2

Planimetria con indicazione dei punti fotografici –PLANIMETRIA PIANO TERRA e PRIMO PIANO

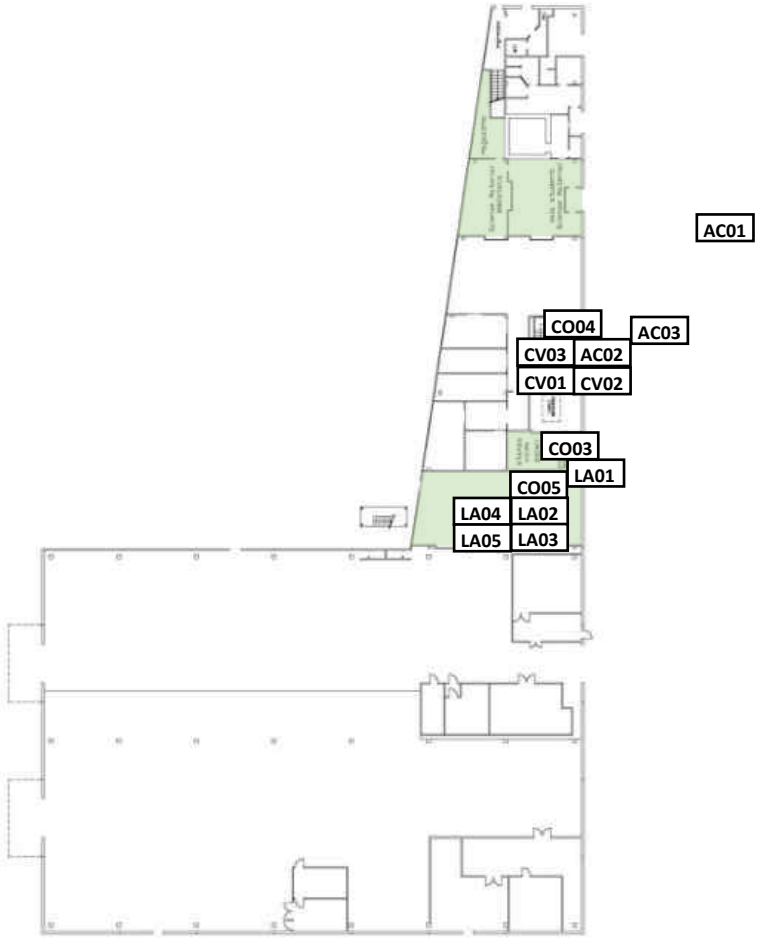

Piano terra

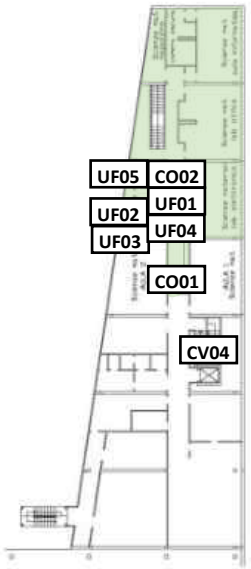

Primo piano

Locali ad uso dell'Università

TABELLE RIASSUNTIVE

Livello accessibilità – SENZA INTERVENTI

DISABILITÁ	ACCESSO	COLLEGAMENTI VERTICALI	COLLEGAMENTI ORIZZONTALI	UFFICI	LABORATORI	LIVELLO ACCESSIBILITÁ
	1	1	2	2	2	**1,6**
	3	3	3	2	2	**2,6**
	1	2	1	1	1	**1,2**
	2	2	2	2	2	**2**

Livello accessibilità –INTERVENTI PRIORITÁ A - B

DISABILITÁ	ACCESSO	COLLEGAMENTI VERTICALI	COLLEGAMENTI ORIZZONTALI	UFFICI	LABORATORI	LIVELLO ACCESSIBILITÁ
	1	1	1	2	2	**1,4**
	2	2	3	2	2	**2,2**
	1	2	1	1	1	**1,2**
	1	1	1	1	1	**1**

Livello accessibilità –INTERVENTI PRIORITÁ A

DISABILITÁ	ACCESSO	COLLEGAMENTI VERTICALI	COLLEGAMENTI ORIZZONTALI	UFFICI	LABORATORI	LIVELLO ACCESSIBILITÁ
	1	1	2	2	2	**1,6**
	3	3	3	2	2	**2,6**
	1	2	1	1	1	**1,2**
	1	1	1	1	1	**1**

Livello accessibilità –INTERVENTI PRIORITÁ A – B - C

DISABILITÁ	ACCESSO	COLLEGAMENTI VERTICALI	COLLEGAMENTI ORIZZONTALI	UFFICI	LABORATORI	LIVELLO ACCESSIBILITÁ
	1	1	1	1	1	**1**
	1	1	1	1	1	**1**
	1	1	1	1	1	**1**
	1	1	1	1	1	**1**

COSTI INDICATIVI – interventi priorità A

CODICE	DESCRIZIONE	PR. UNITARIO	U.M.	QUANTITÁ	COSTO TOTALE
AC01.01	Segnale di indicazione di direzione, realizzato in profilo in lega di alluminio, dotato di una o più rotaie nella parte posteriore per l'alloggiamento delle staffe occorrenti per il fissaggio; colori di fondo, bordini, simboli e iscrizioni in pellicola termoadesiva di colore appropriato.	€ 20,00	cad	3	€ 60,00
AC03.01	Segnale di indicazione, realizzato in profilo in lega di alluminio, dotato di una o più rotaie nella parte posteriore per l'alloggiamento delle staffe occorrenti per il fissaggio; colori di fondo, bordini, simboli e iscrizioni in pellicola termoadesiva di colore appropriato.	€ 20,00	cad	3	€ 60,00
CV01.01	Cartello di formato rettangolare, con colore, figure, scritte e sistema di ancoraggio adeguato ai sostegni in uso. Compreso il sostegno.	€ 30,00	cad	2	€ 60,00
CO02.01	Segnale di indicazione, realizzato in profilo in lega di alluminio, dotato di una o più rotaie nella parte posteriore per l'alloggiamento delle staffe occorrenti per il fissaggio; colori di fondo, bordini, simboli e iscrizioni in pellicola termoadesiva di colore appropriato.	€ 20,00	cad	2	€ 40,00
CO02.02	Fornitura e posa di segnaletica orizzontale, costituita da dischi colorati in pvc, adesivi e di diametro 20 cm.	€ 0,80	m	25	€ 20,00
UF01.02	Fornitura e posa di segnaletica orizzontale, costituita da dischi colorati in pvc, adesivi e di diametro 20 cm.	€ 0,80	m	10	€ 8,00
LA01.02	Fornitura e posa di segnaletica orizzontale, costituita da dischi colorati in pvc, adesivi e di diametro 20 cm.	€ 0,80	m	15	€ 12,00
		COSTO TOTALE INTERVENTI PRIORITÁ A			€ 260,00

COSTI INDICATIVI – interventi priorità B

CODICE	DESCRIZIONE	PR. UNITARIO	U.M.	QUANTITÁ	COSTO TOTALE
AC02.01	Fornitura e posa di griglia metallica da esterno, con una larghezza fino a 5 cm.	€ 20,00	m	6	€ 120,00
AC02.03	Rimozione, fornitura e posa di serramento esterno in alluminio, compreso lo smaltimento della porta esistente.	€ 1.000,00	cad	2	€ 2.000,00
CV03.01	Fornitura e posa di pavimento tattile per l'orientamento e la sicurezza dei non vedenti, costituito da piastrelle da 40x40 cm in plastica colorata, flessibile, in pvc, ad alta resistenza; da fissare a pavimento tramite apposita colla.	€ 40,00	m	4,5	€ 180,00
CV04.01	Fornitura e posa in opera di corrimano in profilati, scatolati o tubolari, in acciaio inox, con disegno semplice, comprensivo di montanti verticali.	€ 150,00	m	2	€ 300,00
CV04.03	Fornitura e posa di cavo in acciaio di 12 mm di diametro per parapetti, compreso il sistema di fissaggio.	€ 15,00	m	23	€ 345,00
CV04.04	Fornitura e installazione di segnale luminoso e acustico di emergenza.	€ 80,00	cad	2	€ 160,00
CO03.01	Adeguamento dell'altezza della maniglia della porta con rimando in basso ad una quota massima di 95 cm.	€ 200,00	cad	12	€ 2.400,00
				COSTO TOTALE INTERVENTI PRIORITÁ B	€ 5.505,00

COSTI INDICATIVI – interventi priorità C

CODICE	DESCRIZIONE	PR. UNITARIO	U.M.	QUANTITÁ	COSTO TOTALE
AC02.02	Fornitura e posa di pavimento tattile per l'orientamento e la sicurezza dei non vedenti, costituito da piastrelle da 40x40 cm in plastica colorata, flessibile, in pvc, ad alta resistenza; da fissare a pavimento tramite apposita colla.	€ 40,00	m	12	€ 480,00
AC03.02	Mappa tattile di orientamento da 60x60, costituita da lastra in alluminio verniciato, con grafica a rilievo, testo in nero e caratteri a rilievo in braille.	€ 500,00	cad	1	€ 500,00
CV01.02	Fornitura e posa di pavimento tattile per l'orientamento e la sicurezza dei non vedenti, costituito da piastrelle da 40x40 cm in plastica colorata, flessibile, in pvc, ad alta resistenza; da fissare a pavimento tramite apposita colla.	€ 40,00	m	10	€ 400,00
	Targa tattile di orientamento, costituita da lastra in alluminio verniciato, con grafica a rilievo, testo in nero e caratteri a rilievo in braille.	€ 300,00	cad	2	€ 600,00
CV02.01	Installazione e fornitura di dispositivo per annunci vocali per piano per ascensore.	€ 200,00	cad	1	€ 200,00
CV02.02	Installazione e fornitura di sistema ad induzione magnetica per ascensori, costituito da un amplificatore e da un cavo che delimiti l'area da trattare.	€ 250,00	cad	1	€ 250,00
CV03.02	Fornitura e posa di pavimento tattile per l'orientamento e la sicurezza dei non vedenti, costituito da piastrelle da 40x40 cm in plastica colorata, flessibile, in pvc, ad alta resistenza; da fissare a pavimento tramite apposita colla.	€ 40,00	m	20	€ 800,00
CV04.02	Targa tattile di orientamento per corrimano, costituita da lastra in alluminio verniciato, sagomato, con grafica a rilievo, testo in nero e caratteri a rilievo in braille.	€ 100,00	cad	4	€ 400,00
CO02.03	Fornitura e posa di pavimento tattile per l'orientamento e la sicurezza dei non vedenti, costituito da piastrelle da 40x40 cm in plastica colorata, flessibile, in pvc, ad alta resistenza; da fissare a pavimento tramite apposita colla.	€ 40,00	m	20	€ 800,00
CO05.01	Segnaletica di orientamento, costituita da lastra in alluminio verniciato, con grafica e caratteri in braille a rilievo.	€ 30,00	cad	5	€ 150,00
UF01.01	Fornitura e posa di pavimento tattile per l'orientamento e la sicurezza dei non vedenti, costituito da piastrelle da 40x40 cm in plastica colorata, flessibile, in pvc, ad alta resistenza; da fissare a pavimento tramite apposita colla.	€ 40,00	m	6	€ 240,00
UF05.01	Adeguamento dell'altezza della maniglia della finestra con rimando in basso ad una quota tra 100-130 cm.	€ 200,00	a corpo	2	€ 400,00
LA01.01	Fornitura e posa di pavimento tattile per l'orientamento e la sicurezza dei non vedenti, costituito da piastrelle da 40x40 cm in plastica colorata, flessibile, in pvc, ad alta resistenza; da fissare a pavimento tramite apposita colla.	€ 40,00	m	15	€ 600,00
LA05.01	Adeguamento dell'altezza della maniglia della finestra con rimando in basso ad una quota tra 100-130 cm.	€ 200,00	a corpo	5	€ 1.000,00
				COSTO TOTALE INTERVENTI PRIORITÁ C	€ 6.820,00

Mappa dei collegamenti urbani tra gli edifici

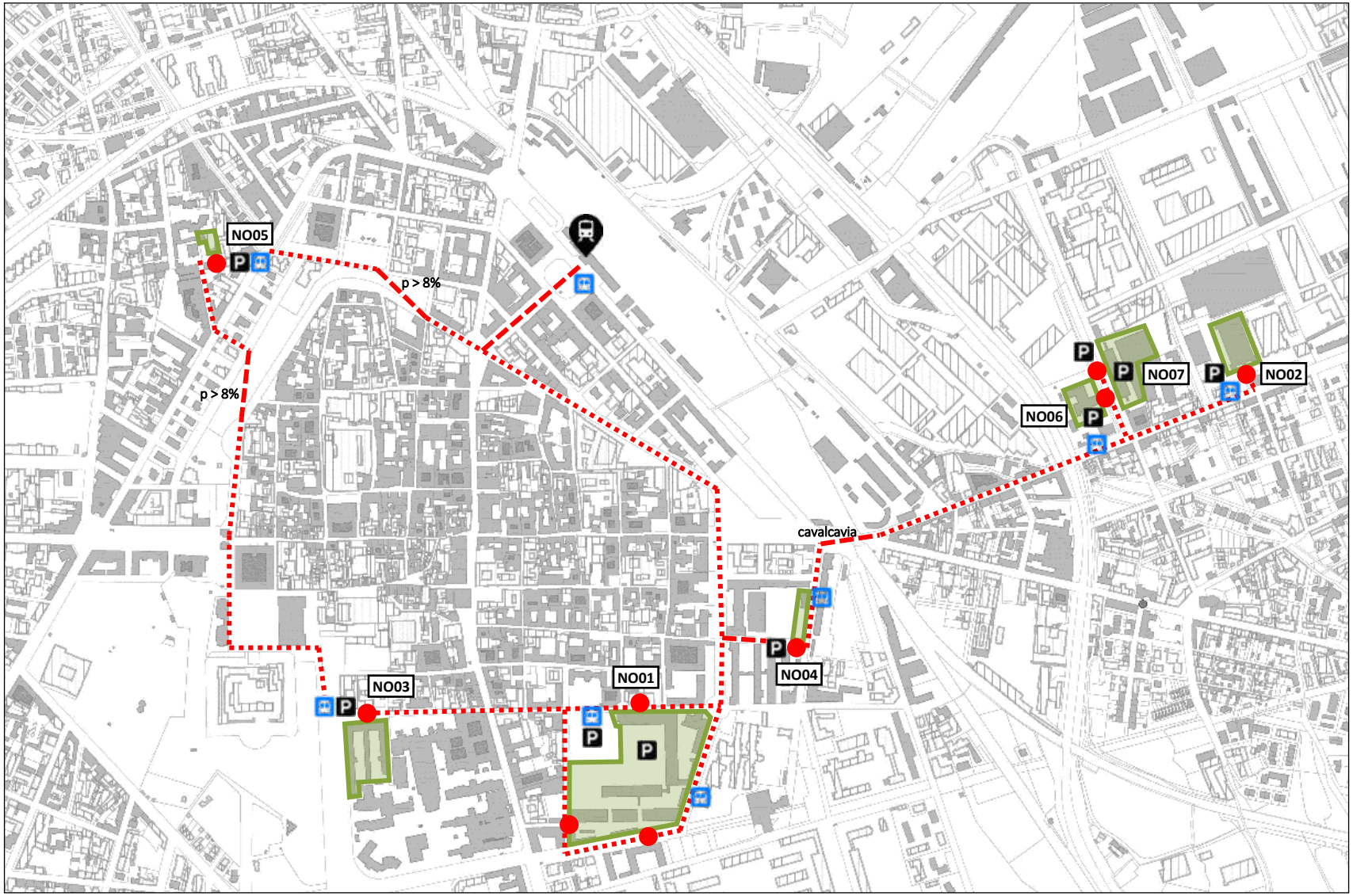

Legenda

- Edifici UPO
- Accessi
- Parcheggi per disabili
- Stazione ferroviaria
- Fermate autobus
- Percorsi pedonali

- **NO01** Complesso Perrone
- **NO02** Ex Wild - sede del Dipartimento di Scienze del Farmaco (DSF)
- **NO03** Palazzo Bellini - sede della Scuola di Medicina, del Dipartimento di Scienze della Salute e del Dipartimento di Medicina Traslazionale
- **NO04** Salesiani - sede dei centri Simnova e Crimedim
- **NO05** Gnifetti - Centro Clinico di Orientamento e di Studi Psicologici
- **NO06** IPAZIA - Centro di Ricerca Traslazionale sulle Malattie Autoimmuni e Allergiche CAAD
- **NO07** Ex Alcoa - Fondazione Novara Sviluppo

Denominazione: **Palazzo del Rettorato**
Indirizzo: **Via Duomo, 6 - Vercelli**
Funzione principale: **uffici**
Codice identificativo: **VC01**

FOTO

INQUADRAMENTO

Descrizione edificio:

Il Palazzo del Rettorato, ex collegio Dal Pozzo, è un edificio storico di Vercelli e si sviluppa su tre livelli fuori terra ed uno interrato.
L'accesso principale si trova su via Duomo e non risulta accessibile per disabili; è presente un secondo ingresso accessibile dal cortile, dove c'è un parcheggio per disabili. Tutti i piani sono serviti da scale ed ascensore; la reception è immediatamente raggiungibile.
L'intero edificio ospita ad oggi uffici; il piano interrato è destinato ai locali tecnici.
Non ci sono fermate di mezzi pubblici nelle immediate vicinanze dell'accesso.

Legenda

1	Accessibile in autonomia
2	Accessibile con difficoltà
3	Accessibile con accompagnatore
4	Non accessibile

RAGGIUNGIBILITÁ

CODICE	FOTO	CARATTERISTICHE	CRITICITÁ	INTERVENTO	PRIORITÁ	COSTO INDICATIVO
RA01		Su via Duomo è presente un parcheggio per disabili correttamente segnalato. Nel cortile dell'edificio c'è un parcheggio riservato a disabili.				
RA02		Il percorso per raggiungere l'ingresso è regolare e privo di ostacoli. All'ingresso è esposto il simbolo di accessibilità.	In prossimità dell'edificio non ci sono segnaletiche integrate da icone e simboli.	01- Installazione cartellonistica e segnaletica di orientamento/indicazione.	A	120,00 €
			Non sono presenti percorsi tattilo-plantari, né mappe tattili.	02- Aggiunta di mappe tattili e di percorsi tattilo-plantari per individuarle.	C	2200,00 €
			La pavimentazione è disconnessa.	03- Realizzazione di una passerella asfaltata.	B	1800,00 €
			Non sono presenti strisce pedonali e segnali acustici d'ausilio per l'attraversamento.	04- Realizzazione di strisce pedonali e installazione di dispositivi acustici per l'attraversamento.	B	1050,00 €
RA03		In prossimità dell'ingresso è assicurato uno spazio per la sosta temporanea per la discesa/salita dei passeggeri. Nel cortile interno ci sono rastrelliere per le biciclette.	Lo spazio per la sosta temporanea non è segnalato.	01- Installazione cartellonistica e segnaletica di indicazione.	A	45,00 €

Livello accessibilità

DISABILITÁ				
GIUDIZIO	2	3	1	2

ACCESSO

CODICE	FOTO	CARATTERISTICHE	CRITICITÁ	INTERVENTO	PRIORITÁ	COSTO INDICATIVO
AC01		La struttura ha due ingressi, di cui uno accessibile in autonomia da persone su sedia a ruote. Gli ingressi sono facilmente individuabili.	In prossimità degli ingressi non ci sono segnaletiche integrate da icone e simboli per individuarli.	01- Installazione cartellonistica e segnaletica di orientamento/indicazione.	A	40,00 €
AC02		La porta di ingresso principale ha una larghezza maggiore di 80 cm, non presenta soglia ed è facilmente manovrabile. Per raggiungere la porta sono presenti cinque gradini, tra dei quali con bande antiscivolo sulle pedate e corrimano.	La porta ha la maniglia ad una quota troppo alta ed è interamente in vetro.	01- Sostituzione del serramento.	B	1000,00 €
			La porta non è segnalata da codice tattilo-plantare.	02- Installazione di codice tattilo-plantare per segnalare la porta.	C	60,00 €
			Due gradini non hanno bande antiscivolo sulle pedate.	03- Applicazione di bande antiscivolo sulle pedate.	A	70,00 €
			Non c'è un corrimano sui primi due gradini verso strada.	04- Installazione del corrimano.	B	270,00 €
			Non c'è il segnale di pericolo valicabile.	05- Installazione del segnale di pericolo valicabile.	C	92,00 €
AC03		L'ingresso dal cortile ha una porta con spazio libero maggiore di 80 cm, senza soglia ed è facilmente manovrabile.	La porta ha la maniglia ad una quota troppo alta.	01- Adeguamento altezza della maniglia.	B	200,00 €
			La porta non è segnalata da codice tattilo-plantare.	02- Installazione di codice tattilo-plantare per segnalare la porta.	C	48,00 €
			Lo zerbino esterno comporta pericolo di inciampo.	03- Rimozione dello zerbino esterno.	A	-

CODICE	FOTO	CARATTERISTICHE	CRITICITÁ	INTERVENTO	PRIORITÁ	COSTO INDICATIVO
AC04		In prossimità dell'accesso non ci sono cartelli informativi.	All'esterno dell'edificio non sono esposte le informazioni di base (ad es. orari, giorni di chiusura, ecc).	01- Installazione cartellonistica di indicazione.	A	40,00 €
			Non ci sono mappe tattili e visuali di orientamento che rappresentino i vari livelli dell'edificio.	02- Inserimento di mappe tattili e visuali per l'orientamento.	C	1000,00 €
AC05		Nelle aree adiacenti l'ingresso è assicurato uno spazio adeguato e libero da ostacoli per il movimento delle sedie a ruote.				
AC06		È presente una reception ed il percorso per raggiungerla è regolare e privo di ostacoli. In prossimità della reception è presente uno spazio di attesa dove è possibile sedersi.	Il bancone non ha un'altezza adeguata per persone su sedia a ruote.	01- Adeguamento dell'altezza di una parte del bancone.	C	300,00 €
			La reception non è dotata di area ad induzione magnetica per non udenti.	02- Dotare la reception di area ad induzione magnetica.	C	500,00 €

Livello accessibilità

DISABILITÁ				
GIUDIZIO	3	3	2	2

COLLEGAMENTI VERTICALI

CODICE	FOTO	CARATTERISTICHE	CRITICITÁ	INTERVENTO	PRIORITÁ	COSTO INDICATIVO
CV01		La struttura si sviluppa su più piani ed è presente un ascensore di dimensioni adeguate che collega tutti i piani.	Non ci sono indicazioni con simboli per individuare gli ascensori.	01- Installazione di segnaletica con simboli per individuare gli ascensori.	A	120,00 €
			Non è presente un percorso tattilo-plantare, né una targa tattile che indichi dove conduce l'ascensore.	02- Installazione di un percorso tattilo-plantare e di una targa tattile che indichi dove conduce l'ascensore.	C	1680,00 €
CV02		La pulsantiera interna ed esterna è raggiungibile da una persona su sedia a ruote, i numeri sono ingranditi, in rilievo e in quella interna in braille.	I numeri non sono in colore contrastante e sulla pulsantiera esterna non sono in braille.	01- Sostituzione dei tasti delle pulsantiere.	C	400,00 €
			Non ci sono annunci vocali per ogni piano.	02- Adeguamento ascensore con dispositivo per annunci vocali.	C	400,00 €
			Non è presente un sistema ad induzione magnetica per persone non udenti per comunicare con l'operatore in caso di emergenza.	03- Installazione di un sistema ad induzione magnetica per comunicare in caso di emergenza.	C	500,00 €
CV03		Le scale hanno andamento regolare e sono facilmente raggiungibili. Sulle pedate sono presenti bande antiscivolo.	Le scale non presentano un segnale a pavimento che indichi l'inizio e la fine della rampa (fascia di materiale diverso), situato ad almeno 30 cm dal primo e dall'ultimo gradino e non c'è il codice di pericolo valicabile.	01- Segnalare a pavimento l'inizio e la fine della rampa con una fascia di materiale diverso posta a 30 cm dal primo e dall'ultimo gradino e con codice di pericolo valicabile.	B	320,00 €
			Non c'è un percorso tattilo-plantare per individuare la scala, né dispositivi sonori che segnalino le aree terminali.	02- Realizzazione di un percorso pedo-tattile per l'individuazione della scala.	C	600,00 €

CODICE	FOTO	CARATTERISTICHE	CRITICITÁ	INTERVENTO	PRIORITÁ	COSTO INDICATIVO
CV04		Le rampe di scale hanno dimensioni adeguate, corrimano e parapetto inattraversabile da una sfera di diametro 10 cm..	Il corrimano è ad una quota troppo alta.	01- Installazione del corrimano ad un'altezza compresa tra 90 e 100 cm, prolungandolo di 30 cm oltre il primo e l'ultimo gradino.	B	2700,00 €
			Il corrimano non ha segnali tattili con informazioni.	02- Aggiungere segnali tattili con informazioni (ad es. piano).	C	500,00 €
			Non sono presenti segnali luminosi e acustici di emergenza.	03- Installazione di segnali luminosi e acustici di emergenza.	C	690,00 €

Livello accessibilità

DISABILITÁ				
GIUDIZIO	2	3	2	2

(*) Intervento su manufatto storico da valutare.

COLLEGAMENTI ORIZZONTALI

CODICE	FOTO	CARATTERISTICHE	CRITICITÁ	INTERVENTO	PRIORITÁ	COSTO INDICATIVO
CO01		I corridoi, gli spazi di distribuzione e i disimpegni hanno larghezza adeguata e consentono la manovra da parte di persona su sedia a ruote. I percorsi sono privi di ostacoli.				
CO02		I percorsi hanno una pavimentazione in materiale non sdrucciolevole. Sono presenti cartelli che facilitano la fruizione degli spazi. Al secondo piano sono presenti tre gradini.	Non ci sono cartelli e segnaletica integrati con simboli.	01- Inserimento di cartelli e segnaletica con simboli.	A	120,00 €
			Non ci sono segnali guida a pavimento nei percorsi principali.	02- Inserimento percorsi guida a pavimento.	A	152,00 €
			Non ci sono percorsi pedo-tattili.	03- Installazione di percorsi pedo-tattili.	C	4800,00 €
			Non è presente un corrimano.	04- Installazione del corrimano.	B	180,00 €
CO03		Tutte le porte hanno dimensioni adeguate e gli spazi antistanti e retrostanti permettono la manovra di una sedia a ruote; sono facilmente apribili da entrambi i lati.	Le porte interne hanno la maniglia ad una quota troppo alta.	01- Abbassamento della quota della maniglia.	B	12000,00 €
CO04	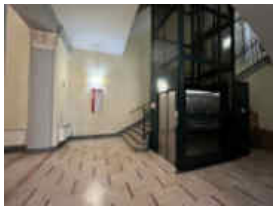	Non ci sono ostacoli in corrispondenza dei percorsi verticali ed in corrispondenza di ognuno è presente una piattaforma di distribuzione di almeno 150x150 cm.				

CODICE	FOTO	CARATTERISTICHE	CRITICITÁ	INTERVENTO	PRIORITÁ	COSTO INDICATIVO
CO05		Al secondo piano è presente una terrazza di dimensioni adeguate per permettere la rotazione di una sedia a ruote.	La soglia tra terrazza e ambiente interno è superiore a 2,5 cm.	01- Inserimento di una rampa di raccordo tra pavimentazione interna e terrazza.	B	2500,00 €

Livello accessibilità

DISABILITÁ				
GIUDIZIO	2	2	1	2

BAGNI PER DISABILI

CODICE	FOTO	CARATTERISTICHE	CRITICITÁ	INTERVENTO	PRIORITÁ	COSTO INDICATIVO
BA01		È presente almeno un servizio igienico accessibile per piano.	Non ci sono indicazioni con simboli per individuare i bagni.	01- Installazione di segnaletica con simboli per individuare i bagni.	A	45,00 €
			Non ci sono percorsi tattilo-plantari per individuare la porta, né una targa tattile fuori dalla porta con indicata la posizione dei sanitari.	02- Realizzazione di percorsi tattilo-plantari per individuare la porta e installazione di una targa tattile fuori dalla porta con indicata la posizione dei sanitari.	B	3000,00 €
BA02		La porta dei bagni ha una larghezza adeguata e non presenta soglia.	Le porte dei bagni si aprono verso l'interno.	01- Invertire il senso di apertura delle porte verso l'esterno.	A	900,00 €
BA03		I servizi sono dotati di allarme per richiedere aiuto dall'interno del bagno.	Non sono presenti segnali acustici e visivi per percepire allarme antincendio/evacuazione dall'interno del bagno.	01- Installazione di segnali acustici e visivi.	B	600,00 €
BA04		Nel bagno sono garantiti gli spazi di manovra e di accostamento agli apparecchi sanitari. Gli apparecchi sanitari e gli accessori sono adatti all'utilizzo da parte di persone su sedia a ruote.	Nel bagno al piano terra il vaso non è adatto all'uso da parte di persona su sedia a ruote.	01- Sostituzione del vaso.	A	600,00 €
			Nel bagno al piano terra non sono presenti i maniglioni ai lati del wc.	02- Installazione dei maniglioni ai lati del wc.	A	150,00 €

CODICE	FOTO	CARATTERISTICHE	CRITICITÁ	INTERVENTO	PRIORITÁ	COSTO INDICATIVO
BA05		Solamente il bagno al secondo piano è finestrato.				

Livello accessibilità

DISABILITÁ				
GIUDIZIO	2	2	1	2

UFFICI

CODICE	FOTO	CARATTERISTICHE	CRITICITÁ	INTERVENTO	PRIORITÁ	COSTO INDICATIVO
UF01	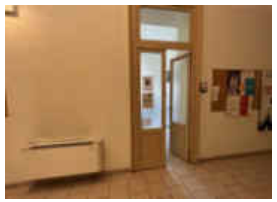	Gli uffici sono facilmente raggiungibili e accessibili da persona su sedia a ruote.	Non ci sono percorsi tattilo-plantari per individuare gli uffici.	01- Realizzazione di percorsi tattilo-plantari per individuare gli uffici.	C	4000,00 €
			Non ci sono segnali a pavimento per individuare gli uffici.	02- Inserimento di segnali a pavimento per individuare gli uffici.	A	80,00 €
UF02		I percorsi all'interno degli uffici permettono il passaggio di persone su sedia a ruote e non presentano dislivelli.				
UF03		Gli arredi sono adeguati per essere utilizzati da persone con disabilità e sono mobili.				
UF04		Gli uffici sono dotati di computer, stampanti, telefoni.	Non sono presenti dispositivi tecnologici per persone con disabilità sensoriali o intellettive.	01- Integrazione del materiale con dispositivi tecnologici per facilitare persone con disabilità sensoriali o intellettive.	S	Da valutare soluzioni specifiche

CODICE	FOTO	CARATTERISTICHE	CRITICITÁ	INTERVENTO	PRIORITÁ	COSTO INDICATIVO
UF05		Tutti gli uffici presentano finestre.	Le finestre hanno la maniglia posizionata ad una quota troppo alta per persone su sedia a ruote o di bassa statura.	01- Adeguare l'altezza della maniglia dei serramenti, in modo tale che siano apribili da persona su sedia a ruote o di bassa statura (h. compresa tra 100 e 130 cm).	B	9000,00 €

Livello accessibilità

DISABILITÁ				
GIUDIZIO	2	2	1	2

AREA RISTORO

CODICE	FOTO	CARATTERISTICHE	CRITICITÁ	INTERVENTO	PRIORITÁ	COSTO INDICATIVO
AR01		Al secondo piano è presente un'area ristoro, per raggiungerla sono presenti tre gradini con bande antiscivolo sulle pedate e corrimano.	Non ci sono percorsi tattilo-plantari per individuare l'area ristoro.	01- Realizzazione di percorsi tattilo-plantari per individuare l'area ristoro.	C	200,00 €
			Non ci sono segnali a pavimento per individuare l'area ristoro.	02- Inserimento di segnali a pavimento per individuare l'area ristoro.	A	4,00 €
			Il corrimano non è prolungato di 30 cm oltre il primo e l'ultimo gradino.	03- Adeguare il corrimano prolungandolo di 30 cm oltre il primo e l'ultimo gradino.	B	180,00 €
			Non sono presenti sistemi di ausilio per il superamento dei gradini.	04- Installazione di un servoscala.	B	10000,00 €
AR02		I percorsi all'interno dell'area ristoro permettono il passaggio di persone su sedia a ruote e non presentano dislivelli.				
AR03		Gli arredi sono per la maggior parte adeguati per essere utilizzati da persone con disabilità e sono mobili.	La cucina non è adatta per l'uso da parte di persone su sedia a ruote.	01- Adeguare i moduli della cucina per renderli almeno in parte fruibili da persone su sedia a ruote.	B	400,00 €
AR04		L'area ristoro è finestrata.	Le finestre della cucina hanno la maniglia posizionata ad una quota troppo alta per persone su sedia a ruote o di bassa statura.	01- Adeguare l'altezza della maniglia dei serramenti, in modo tale che siano apribili da persona su sedia a ruote o di bassa statura (h. compresa tra 100 e 130 cm).	C	200,00 €

Livello accessibilità

DISABILITÁ				
GIUDIZIO	2	2	1	2

Planimetria con indicazione dei punti fotografici – PLANIMETRIA GENERALE

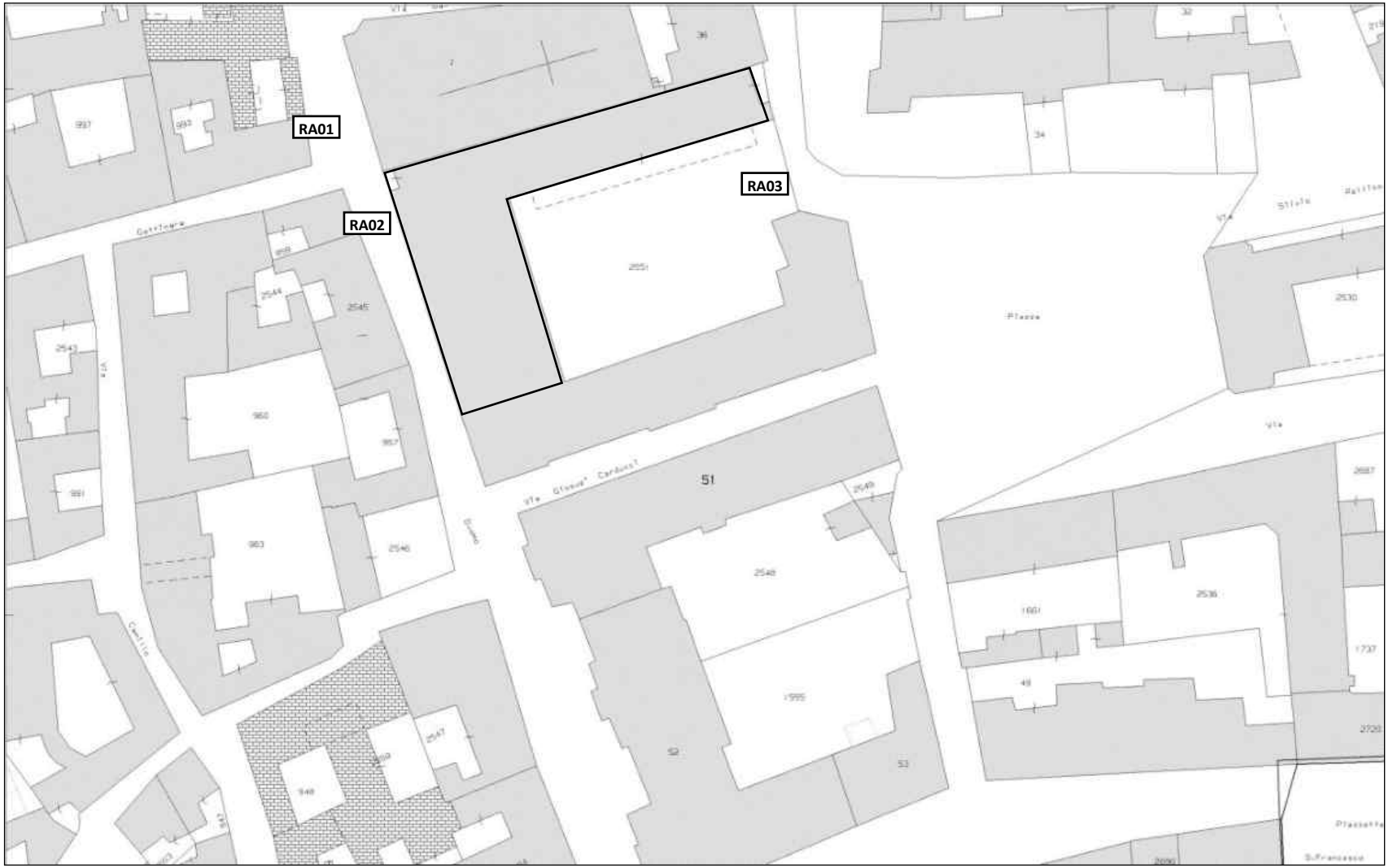

Planimetria con indicazione dei punti fotografici – PIANO INTERRATO e PIANO TERRA

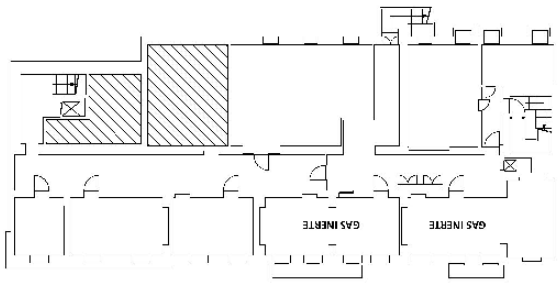

Piano interrato

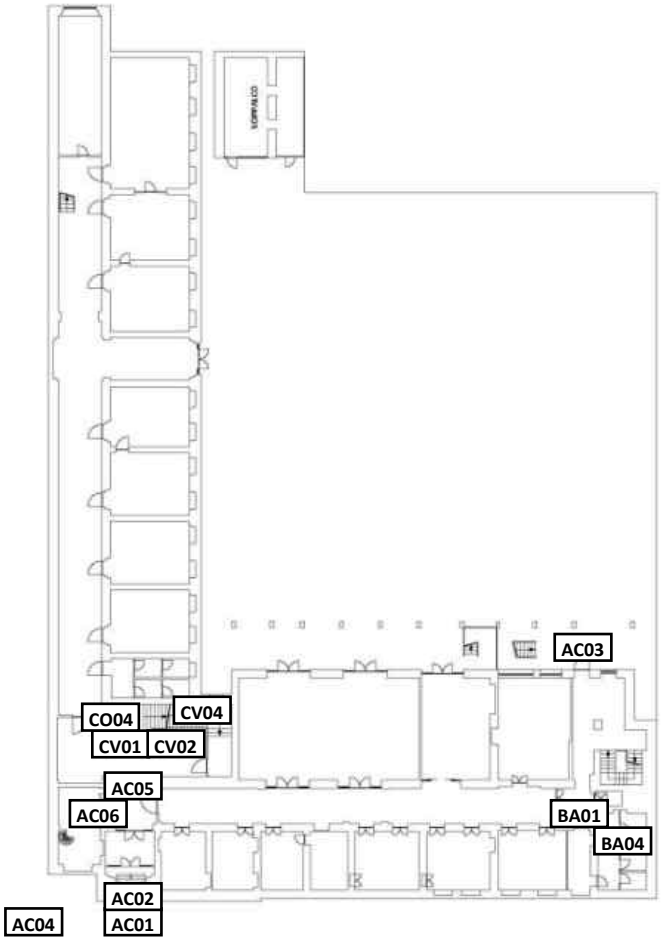

Piano terra

Planimetria con indicazione dei punti fotografici – PIANO PRIMO e SECONDO

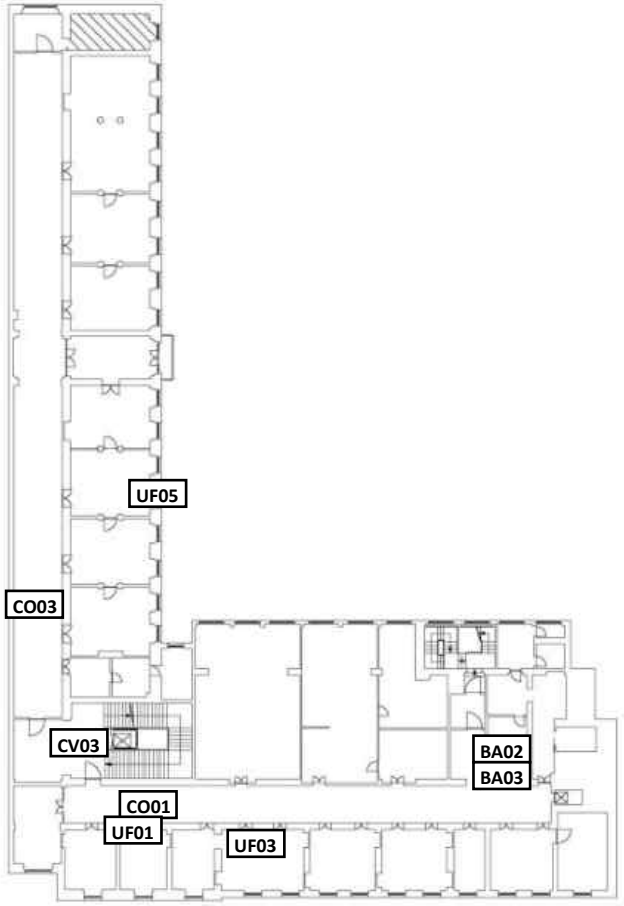

Piano primo

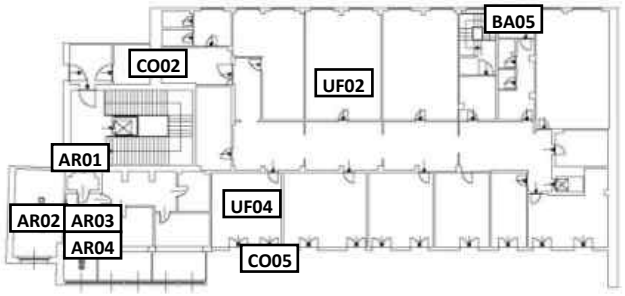

Piano secondo

TABELLE RIASSUNTIVE

Livello accessibilità – SENZA INTERVENTI

DISABILITÁ	RAGGIUNGIBILITÁ	ACCESSO	COLLEGAMENTI VERTICALI	COLLEGAMENTI ORIZZONTALI	BAGNI PER DISABILI	UFFICI	AREA RISTORO	LIVELLO ACCESSIBILITÁ
	2	3	2	2	2	2	2	**2,1**
	3	3	3	2	2	2	2	**2,4**
	1	2	2	1	1	1	1	**1,3**
	2	2	2	2	2	2	2	**2**

Livello accessibilità –INTERVENTI PRIORITÁ A

DISABILITÁ	RAGGIUNGIBILITÁ	ACCESSO	COLLEGAMENTI VERTICALI	COLLEGAMENTI ORIZZONTALI	BAGNI PER DISABILI	UFFICI	AREA RISTORO	LIVELLO ACCESSIBILITÁ
	2	2	2	2	1	2	2	**1,9**
	3	3	3	2	2	2	2	**2,4**
	1	2	2	1	1	1	1	**1,3**
	1	1	1	1	1	1	1	**1**

Livello accessibilità – INTERVENTI PRIORITÁ A - B

DISABILITÁ	RAGGIUNGIBILITÁ	ACCESSO	COLLEGAMENTI VERTICALI	COLLEGAMENTI ORIZZONTALI	BAGNI PER DISABILI	UFFICI	AREA RISTORO	LIVELLO ACCESSIBILITÁ
	1	1	2	1	1	1	1	**1,1**
	2	3	3	2	1	2	2	**2,1**
	1	2	2	1	1	1	1	**1,3**
	1	1	1	1	1	1	1	**1**

Livello accessibilità –INTERVENTI PRIORITÁ A – B - C

DISABILITÁ	RAGGIUNGIBILITÁ	ACCESSO	COLLEGAMENTI VERTICALI	COLLEGAMENTI ORIZZONTALI	BAGNI PER DISABILI	UFFICI	AREA RISTORO	LIVELLO ACCESSIBILITÁ
	1	1	1	1	1	1	1	**1**
	1	1	1	1	1	1	1	**1**
	1	1	1	1	1	1	1	**1**
	1	1	1	1	1	1	1	**1**

COSTI INDICATIVI – interventi priorità A

CODICE	DESCRIZIONE	PR. UNITARIO	U.M.	QUANTITÁ	COSTO TOTALE
RA02.01	Segnale di indicazione di direzione, realizzato in profilo in lega di alluminio, dotato di una o più rotaie nella parte posteriore per l'alloggiamento delle staffe occorrenti per il fissaggio; colori di fondo, bordini, simboli e iscrizioni in pellicola termoadesiva di colore appropriato. Compreso il sostegno a palo fino ad un'altezza di 2,80 m.	€ 40,00	cad	3	€ 120,00
RA03.01	Cartello per la sosta temporanea, realizzato in profilo in lega di alluminio, dotato di una o più rotaie nella parte posteriore per l'alloggiamento delle staffe occorrenti per il fissaggio; colori di fondo, bordini, simboli e iscrizioni in pellicola termoadesiva di colore appropriato. Compreso il sostegno a palo fino ad un'altezza di 2,80 m.	€ 45,00	cad	1	€ 45,00
AC01.01	Segnale di indicazione di direzione, realizzato in profilo in lega di alluminio, dotato di una o più rotaie nella parte posteriore per l'alloggiamento delle staffe occorrenti per il fissaggio; colori di fondo, bordini, simboli e iscrizioni in pellicola termoadesiva di colore appropriato.	€ 20,00	cad	2	€ 40,00
AC02.03	Fornitura e posa di profilo adesivo antiscivolo in pvc per pedate delle scale.	€ 14,00	m	5	€ 70,00
AC03.03	Rimozione dello zerbino.				€ -
AC04.01	Segnale di indicazione, realizzato in profilo in lega di alluminio, dotato di una o più rotaie nella parte posteriore per l'alloggiamento delle staffe occorrenti per il fissaggio; colori di fondo, bordini, simboli e iscrizioni in pellicola termoadesiva di colore appropriato.	€ 20,00	cad	2	€ 40,00
CV01.01	Cartello di formato rettangolare, con colore, figure, scritte e sistema di ancoraggio adeguato ai sostegni in uso. Compreso il sostegno.	€ 30,00	cad	4	€ 120,00
CO02.01	Segnale di indicazione, realizzato in profilo in lega di alluminio, dotato di una o più rotaie nella parte posteriore per l'alloggiamento delle staffe occorrenti per il fissaggio; colori di fondo, bordini, simboli e iscrizioni in pellicola termoadesiva di colore appropriato.	€ 20,00	cad	6	€ 120,00
CO02.02	Fornitura e posa di segnaletica orizzontale, costituita da dischi colorati in pvc, adesivi e di diametro 20 cm.	€ 0,80	m	190	€ 152,00
BA01.01	Cartello di indicazione, con colore, figure, scritte e sistema di ancoraggio adeguato ai sostegni in uso.	€ 15,00	cad	3	€ 45,00
BA02.01	Invertire il senso di apertura della porta verso l'esterno.	€ 300,00	cad	3	€ 900,00
BA04.01	Fornitura e posa di un vaso per disabili, compresa la rimozione di quello esistente.	€ 600,00	cad	1	€ 600,00
BA04.02	Installazione e fornitura maniglioni di sostegno per disabili ai lati del wc.	€ 150,00	cad	1	€ 150,00
UF01.02	Fornitura e posa di segnaletica orizzontale, costituita da dischi colorati in pvc, adesivi e di diametro 20 cm.	€ 0,80	m	100	€ 80,00
AR01.02	Fornitura e posa di segnaletica orizzontale, costituita da dischi colorati in pvc, adesivi e di diametro 20 cm.	€ 0,80	m	5	€ 4,00
				COSTO TOTALE INTERVENTI PRIORITÁ A	€ 2.486,00

COSTI INDICATIVI – interventi priorità B

CODICE	DESCRIZIONE	PR. UNITARIO	U.M.	QUANTITÁ	COSTO TOTALE
RA02.03	Realizzazione di una passerella asfaltata di larghezza 1,50 m, compresa la rimozione e lo smaltimento della pavimentazione esistente.	€ 60,00	mq	30	€ 1.800,00
RA02.04	Segnaletica orizzontale di colore bianco, per strisce pedonali: - al metro quadrato della superficie verniciata misurata vuoto per pieno	€ 30,00	mq	25	€ 750,00
	Fornitura e posa di dispositivo acustico omologato per l'ausilio all'attravversamento per persone non vedenti, comprensivo delle staffe e di tutto il necessario per il fissaggio ai sostegni e dei collegamenti elettrici per il suo regolare funzionamento.	€ 300,00	cad	1	€ 300,00
AC02.01	Rimozione, fornitura e posa di serramento esterno in alluminio, compreso lo smaltimento della porta esistente.	€ 1.000,00	cad	1	€ 1.000,00
AC02.04	Fornitura e posa in opera di corrimano in profilati, scatolati o tubolari, in acciaio inox, con disegno semplice, comprensivo di montanti verticali.	€ 150,00	m	1,8	€ 270,00
AC03.01	Adeguamento dell'altezza della maniglia della porta con rimando in basso ad una quota tra 85-95 cm.	€ 200,00	cad	1	€ 200,00
CV03.01	Fornitura e posa di pavimento tattile per l'orientamento e la sicurezza dei non vedenti, costituito da piastrelle da 25x25 cm in plastica colorata, flessibile, in pvc, ad alta resistenza; da fissare a pavimento tramite apposita colla.	€ 40,00	m	8	€ 320,00
CV04.01	Riposizionamento del corrimano ad una quota compresa tra 90 e 100 cm.	€ 80,00	a corpo	1	€ 80,00
	Fornitura e posa in opera di corrimano in profilati, scatolati o tubolari, in acciaio inox, con disegno semplice, comprensivo di montanti verticali.	€ 150,00	m	18	€ 2.700,00
CO02.04	Fornitura e posa in opera di corrimano in profilati, scatolati o tubolari, in acciaio inox, con disegno semplice, comprensivo di montanti verticali.	€ 150,00	m	1,2	€ 180,00
CO03.01	Adeguamento dell'altezza della maniglia della porta con rimando in basso ad una quota tra 85-95 cm.	€ 200,00	cad	60	€ 12.000,00
CO05.01	Fornitura e posa di rampa metallica per un dislivello fino a 7 cm, con superficie antiscivolo.	€ 250,00	cad	10	€ 2.500,00
BA01.02	Fornitura e posa di pavimento tattile per l'orientamento e la sicurezza dei non vedenti, costituito da piastrelle da 25x25 cm in plastica colorata, flessibile, in pvc, ad alta resistenza; da fissare a pavimento tramite apposita colla.	€ 40,00	m	15	€ 600,00
	Targa tattile di orientamento, costituita da lastra in alluminio verniciato, con grafica a rilievo, testo in nero e caratteri a rilievo in braille.	€ 800,00	cad	3	€ 2.400,00
BA03.01	Installazione di dispositivo ottico-acustico di segnalazione allarme.	€ 200,00	cad	3	€ 600,00
UF05.01	Adeguamento dell'altezza della maniglia della finestra con rimando in basso ad una quota tra 100-130 cm.	€ 200,00	cad	45	€ 9.000,00
AR01.03	Fornitura e posa in opera di corrimano in profilati, scatolati o tubolari, in acciaio inox, con disegno semplice, comprensivo di montanti verticali.	€ 150,00	m	1,2	€ 180,00

AR01.04	Installazione di un servoscala rettilineo, con comandi di salita e discesa.	€ 10.000,00	cad	1	€ 10.000,00
AR03.01	Adeguamento dei moduli della cucina, rendendo la parte sottostante il piano libera in modo tale che sia fruibile da persona su sedia a ruote. Compresa la rimozione e lo smaltimento dei moduli esistenti.	€ 400,00	a corpo	1	€ 400,00
		COSTO TOTALE INTERVENTI PRIORITÁ B			€ 45.280,00

COSTI INDICATIVI – interventi priorità C

CODICE	DESCRIZIONE	PR. UNITARIO	U.M.	QUANTITÁ	COSTO TOTALE
RA02.02	Fornitura e posa di pavimento tattile per l'orientamento e la sicurezza dei non vedenti, costituito da piastrelle da 40x40 cm in plastica colorata, flessibile, in pvc, ad alta resistenza; da fissare a pavimento tramite apposita colla.	€ 40,00	m	40	€ 1.600,00
	Targa tattile di orientamento, costituita da lastra in alluminio verniciato, con grafica a rilievo, testo in nero e caratteri a rilievo in braille.	€ 300,00	cad	2	€ 600,00
AC02.02	Fornitura e posa di pavimento tattile per l'orientamento e la sicurezza dei non vedenti, costituito da piastrelle da 40x40 cm in plastica colorata, flessibile, in pvc, ad alta resistenza; da fissare a pavimento tramite apposita colla.	€ 40,00	m	1,5	€ 60,00
AC02.05	Fornitura e posa di pavimento tattile per l'orientamento e la sicurezza dei non vedenti, costituito da piastrelle da 40x40 cm in plastica colorata, flessibile, in pvc, ad alta resistenza; da fissare a pavimento tramite apposita colla.	€ 40,00	m	2,3	€ 92,00
AC03.02	Fornitura e posa di pavimento tattile per l'orientamento e la sicurezza dei non vedenti, costituito da piastrelle da 40x40 cm in plastica colorata, flessibile, in pvc, ad alta resistenza; da fissare a pavimento tramite apposita colla.	€ 40,00	m	1,2	€ 48,00
AC04.02	Mappa tattile di orientamento da 60x60, costituita da lastra in alluminio verniciato, con grafica a rilievo, testo in nero e caratteri a rilievo in braille.	€ 500,00	cad	2	€ 1.000,00
AC06.01	Adeguamento del bancone della reception, abbassando la quota del piano ad un'altezza di 90 cm per renderlo utilizzabile da persona su sedia a ruote. Compresa la fornitura del materiale.	€ 300,00	a corpo	1	€ 300,00
AC06.02	Installazione e fornitura di sistema ad induzione magnetica, costituito da un amplificatore e da un cavo che delimiti l'area da trattare.	€ 500,00	cad	1	€ 500,00
CV01.02	Fornitura e posa di pavimento tattile per l'orientamento e la sicurezza dei non vedenti, costituito da piastrelle da 40x40 cm in plastica colorata, flessibile, in pvc, ad alta resistenza; da fissare a pavimento tramite apposita colla.	€ 40,00	m	12	€ 480,00
	Targa tattile di orientamento, costituita da lastra in alluminio verniciato, con grafica a rilievo, testo in nero e caratteri a rilievo in braille.	€ 300,00	cad	4	€ 1.200,00

CV02.01	Fornitura ed installazione di pulsanti interni ed esterni dell'ascensore, con numeri in rilievo e colore contrastante e in braille.	€	400,00	a corpo	1	€	400,00
CV02.02	Installazione e fornitura di dispositivo per annunci vocali per piano per ascensore.	€	200,00	cad	2	€	400,00
CV02.03	Installazione e fornitura di sistema ad induzione magnetica per ascensori, costituito da un amplificatore e da un cavo che delimiti l'area da trattare.	€	250,00	cad	2	€	500,00
CV03.02	Fornitura e posa di pavimento tattile per l'orientamento e la sicurezza dei non vedenti, costituito da piastrelle da 40x40 cm in plastica colorata, flessibile, in pvc, ad alta resistenza; da fissare a pavimento tramite apposita colla.	€	40,00	m	15	€	600,00
CV04.02	Targa tattile di orientamento per corrimano, costituita da lastra in alluminio verniciato, sagomato, con grafica a rilievo, testo in nero e caratteri a rilievo in braille.	€	100,00	cad	5	€	500,00
CV04.03	Installazione di dispositivo ottico-acustico di segnalazione emergenza.	€	200,00	cad	3	€	600,00
CO02.03	Fornitura e posa di pavimento tattile per l'orientamento e la sicurezza dei non vedenti, costituito da piastrelle da 40x40 cm in plastica colorata, flessibile, in pvc, ad alta resistenza; da fissare a pavimento tramite apposita colla.	€	40,00	m	120	€	4.800,00
UF01.01	Fornitura e posa di pavimento tattile per l'orientamento e la sicurezza dei non vedenti, costituito da piastrelle da 40x40 cm in plastica colorata, flessibile, in pvc, ad alta resistenza; da fissare a pavimento tramite apposita colla.	€	40,00	m	100	€	4.000,00
AR01.01	Fornitura e posa di pavimento tattile per l'orientamento e la sicurezza dei non vedenti, costituito da piastrelle da 40x40 cm in plastica colorata, flessibile, in pvc, ad alta resistenza; da fissare a pavimento tramite apposita colla.	€	40,00	m	5	€	200,00
AR04.01	Adeguamento dell'altezza della maniglia della finestra con rimando in basso ad una quota tra 100-130 cm.	€	200,00	cad	1	€	200,00
		COSTO TOTALE INTERVENTI PRIORITÁ C				€	18.080,00

Denominazione: **Palazzo Tartara - Dipartimento di Studi Umanistici**
Indirizzo: **Via Galileo Ferraris, 109 - Vercelli**
Funzione principale: **didattica e uffici**
Codice identificativo: **VC03**

FOTO

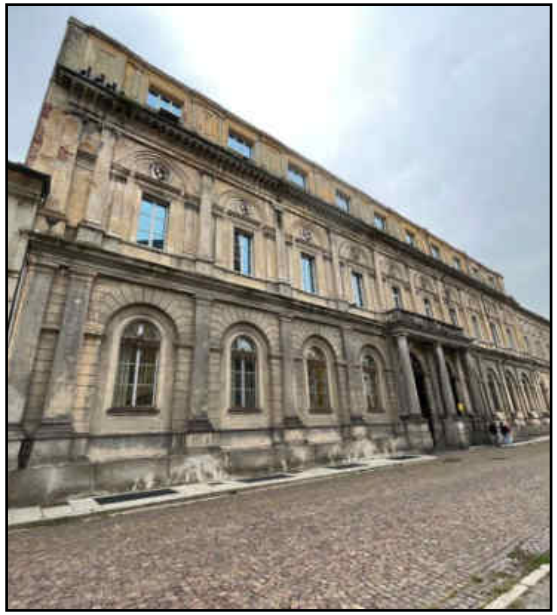

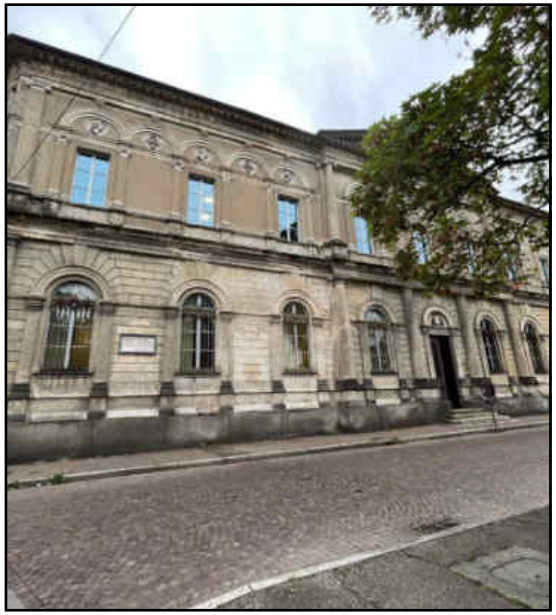

INQUADRAMENTO

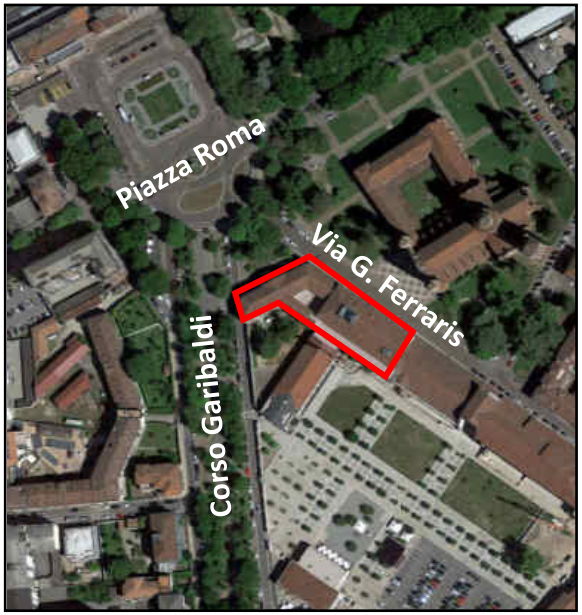

Descrizione edificio:

Palazzo Tartara faceva parte dell'ex Ospedale Maggiore di Vercelli ed oggi ospita il Dipartimento di Studi Umanistici. L'edificio è disposto su tre livelli fuori terra ed uno interrato.
Ci sono tre accessi raggiungibili mediante rampe e scale, due sono accessibili da persone su sedia a ruote: quello nell'area pedonale in via Ferraris e quello da corso Garibaldi. Tutti i piani sono serviti da scale ed ascensore; segreteria e reception sono immediatamente raggiungibili.
Al piano terra sono presenti principalmente aule informatiche, mentre al primo e al secondo piano uffici dei docenti del DISUM. Il piano interrato è destinato ai locali tecnici.

Legenda

1	Accessibile in autonomia
2	Accessibile con difficoltà
3	Accessibile con accompagnatore
4	Non accessibile

RAGGIUNGIBILITÁ

CODICE	FOTO	CARATTERISTICHE	CRITICITÁ	INTERVENTO	PRIORITÁ	COSTO INDICATIVO
RA01		Ci sono 4 parcheggi per disabili correttamente segnalati e situati a circa 50 m dall'edificio: tre nell'area di parcheggio a ridosso di Piazza Antico Ospedale ed uno su corso Garibaldi.				
RA02		Il percorso per raggiungere l'ingresso è regolare, privo di ostacoli e presenta dislivelli superati con rampe di adeguata pendenza.	In prossimità dell'edificio non ci sono segnaletiche integrate da icone e simboli.	01- Installazione cartellonistica e segnaletica di orientamento/indicazione.	A	120,00 €
			Non sono presenti percorsi tattilo-plantari, né mappe tattili.	02- Aggiunta di mappe tattili e di percorsi tattilo-plantari per individuarle.	C	4500,00 €
			Non ci sono dispositivi acustici d'ausilio per l'attraversamento pedonale.	03- Installazione di dispositivo acustico per l'attraversamento pedonale.	B	600,00 €
			All'ingresso non è esposto il simbolo di accessibilità.	04- Esposizione del simbolo di accessibilità all'ingresso.	A	90,00 €
RA03		Nelle immediate vicinanze degli accessi c'è una fermata del pullman, raggiungibile con un percorso senza ostacoli.	Non sono presenti cartellonistica e segnaletica integrate da icone e simboli.	01- Installazione cartellonistica e segnaletica di orientamento/indicazione.	A	80,00 €
			Non ci sono percorsi tattilo-plantari, né mappe tattili.	02- Aggiunta di mappe tattili e di percorsi tattilo-plantari per individuarle.	C	1800,00 €

CODICE	FOTO	CARATTERISTICHE	CRITICITÁ	INTERVENTO	PRIORITÁ	COSTO INDICATIVO
RA04		In prossimità dell'ingresso è assicurato uno spazio per la sosta temporanea per la discesa/salita dei passeggeri.	Lo spazio per la sosta temporanea non è segnalato.	01- Installazione cartellonistica e segnaletica di indicazione.	A	45,00 €
			Mancano rastrelliere per le biciclette.	02- Aggiunta di rastrelliere per biciclette.	B	1800,00 €
RA05		Il cortile e i portici all'interno hanno percorsi di larghezza adeguata e privi di ostacoli; il dislivello è superato con una rampa e con quattro gradini.	I gradini non presentano bande antiscivolo sulle pedate,	01- Applicazione di bande antiscivolo sulle pedate.	A	280,00 €
			Non c'è un corrimano.	02- Installazione del corrimano.	B	1800,00 €
			I gradini non hanno il segnale di pericolo valicabile.	03- Installazione del segnale di pericolo valicabile.	C	600,00 €

Livello accessibilità

DISABILITÁ				
GIUDIZIO	2	3	1	2

ACCESSO

CODICE	FOTO	CARATTERISTICHE	CRITICITÁ	INTERVENTO	PRIORITÁ	COSTO INDICATIVO
AC01		La struttura ha tre ingressi, di cui due accessibili in autonomia da persone su sedia a ruote senza dover contattare il personale. Gli ingressi sono facilmente individuabili.	In prossimità degli ingressi non ci sono segnaletiche integrate da icone e simboli per individuarlo.	01- Installazione cartellonistica e segnaletica di orientamento/indicazione.	A	60,00 €
AC02		La porta di ingresso verso la reception ha una larghezza maggiore di 80 cm, non presenta soglia ed è facilmente manovrabile.	La porta ha la maniglia ad una quota troppo alta.	01- Abbassamento della quota della maniglia.	A	200,00 €
			La porta non è segnalata da codice tattilo-plantare.	02- Installazione di codice tattilo-plantare per segnalare la porta.	C	200,00 €
AC03		L'ingresso a nord presenta tre gradini ed una porta con spazio libero maggiore di 80 cm e senza soglia.	La porta ha un'anta con larghezza maggiore di 120 cm e la maniglia ad una quota troppo alta.	01- Sostituzione del serramento.	B	1000,00 €
			I gradini non hanno bande antiscivolo sulle pedate.	02- Applicazione di bande antiscivolo sulle pedate.	A	84,00 €
			Non c'è un corrimano.	03- Installazione del corrimano.	B	390,00 €
			Non c'è il segnale di pericolo valicabile.	04- Installazione del segnale di pericolo valicabile.	C	160,00 €
AC04		In prossimità dell'accesso sono presenti solamente le targhe dell'Università.	All'esterno dell'edificio non sono esposte le informazioni di base (ad es. orari, giorni di chiusura, ecc).	01- Installazione cartellonistica di indicazione.	A	60,00 €
			Non ci sono mappe tattili e visuali di orientamento che rappresentino i vari livelli dell'edificio.	02- Inserimento di mappe tattili e visuali per l'orientamento.	C	1500,00 €

CODICE	FOTO	CARATTERISTICHE	CRITICITÁ	INTERVENTO	PRIORITÁ	COSTO INDICATIVO
AC05		Nelle aree adiacenti l'ingresso è assicurato uno spazio adeguato e libero da ostacoli per il movimento delle sedie a ruote.				
AC06		È presente una reception ed il percorso per raggiungerla è regolare e privo di ostacoli. In prossimità della reception è presente uno spazio di attesa dove è possibile sedersi.	Il percorso per raggiungere la reception non è segnalato.	01- Inserimento percorsi guida a pavimento.	A	16,00 €
			La reception non è dotata di area ad induzione magnetica per non udenti.	02- Dotare la reception di area ad induzione magnetica.	C	500,00 €

Livello accessibilità

DISABILITÁ				
GIUDIZIO	2	3	2	2

COLLEGAMENTI VERTICALI

CODICE	FOTO	CARATTERISTICHE	CRITICITÁ	INTERVENTO	PRIORITÁ	COSTO INDICATIVO
CV01		La struttura si sviluppa su più piani ed è presente un ascensore di dimensioni adeguate che collega tutti i piani.	Non ci sono indicazioni con simboli per individuare gli ascensori.	01- Installazione di segnaletica con simboli per individuare gli ascensori.	A	180,00 €
			Non è presente un percorso tattilo-plantare, né una targa tattile che indichi dove conduce l'ascensore.	02- Installazione di un percorso tattilo-plantare e di una targa tattile che indichi dove conduce l'ascensore.	C	2520,00 €
CV02		La pulsantiera interna ed esterna è raggiungibile da una persona su sedia a ruote, i numeri sono ingranditi, in rilievo e di colore contrastante e in braille.	Non ci sono annunci vocali per ogni piano.	01- Adeguamento ascensore con dispositivo per annunci vocali.	C	400,00 €
			Non è presente un sistema ad induzione magnetica per persone non udenti per comunicare con l'operatore in caso di emergenza.	02- Installazione di un sistema ad induzione magnetica per comunicare in caso di emergenza.	C	500,00 €
CV03		Le scale hanno andamento regolare e sono facilmente raggiungibili.	Le scale non presentano un segnale a pavimento che indichi l'inizio e la fine della rampa (fascia di materiale diverso), situato ad almeno 30 cm dal primo e dall'ultimo gradino e non c'è il codice di pericolo valicabile.	01- Segnalare a pavimento l'inizio e la fine della rampa con una fascia di materiale diverso posta a 30 cm dal primo e dall'ultimo gradino e con codice di pericolo valicabile.	B	480,00 €
			Non c'è un percorso tattilo-plantare per individuare la scala, né dispositivi sonori che segnalino le aree terminali.	02- Realizzazione di un percorso pedo-tattile per l'individuazione della scala.	C	3200,00 €
			Sulle pedate non son applicate fasce antisdrucciolo.	03- Applicazione di fasce antisdrucciolo sulle pedate.	B	2380,00 €

CODICE	FOTO	CARATTERISTICHE	CRITICITÁ	INTERVENTO	PRIORITÁ	COSTO INDICATIVO
CV04		Le rampe di scale hanno dimensioni adeguate, corrimano continuo e segnali luminosi e acustici di emergenza.	Il corrimano è ad una quota troppo alta.	01- Installazione del corrimano ad un'altezza compresa tra 90 e 100 cm, prolungandolo di 30 cm oltre il primo e l'ultimo gradino.	B	5550,00 €
			Il corrimano non ha segnali tattili con informazioni.	02- Aggiungere segnali tattili con informazioni (ad es. piano).	C	800,00 €
			Il parapetto è attraversabile da una sfera di diametro 10 cm.	03- Adeguamento del parapetto con l'installazione di una rete. (*)	C	690,00 €

Livello accessibilità

DISABILITÁ				
GIUDIZIO	2	3	2	2

(*) Intervento su manufatto storico da valutare.

COLLEGAMENTI ORIZZONTALI

CODICE	FOTO	CARATTERISTICHE	CRITICITÁ	INTERVENTO	PRIORITÁ	COSTO INDICATIVO
CO01		I corridoi, gli spazi di distribuzione e i disimpegni hanno larghezza adeguata e consentono la manovra da parte di persona su sedia a ruote. I percorsi sono privi di ostacoli.				
CO02		I percorsi hanno una pavimentazione in materiale non sdrucciolevole e le variazioni di livello sono superate con rampe di pendenza adeguata. Ci sono dei cartelli di direzione nel porticato.	Non ci sono cartelli e segnaletica integrati con simboli.	01- Inserimento di cartelli e segnaletica con simboli.	A	140,00 €
			Non ci sono segnali guida a pavimento nei percorsi principali.	02- Inserimento percorsi guida a pavimento.	A	144,00 €
			Non ci sono percorsi pedo-tattili.	03- Installazione di percorsi pedo-tattili.	C	4400,00 €
CO03		Tutte le porte hanno dimensioni adeguate e gli spazi antistanti e retrostanti permettono la manovra di una sedia a ruote; sono facilmente apribili da entrambi i lati.	Le porte interne hanno la maniglia ad una quota troppo alta.	01- Abbassamento della quota della maniglia.	B	14000,00 €
CO04		Non ci sono ostacoli in corrispondenza dei percorsi verticali ed in corrispondenza di ognuno è presente una piattaforma di distribuzione di almeno 150x150 cm.				

CODICE	FOTO	CARATTERISTICHE	CRITICITÁ	INTERVENTO	PRIORITÁ	COSTO INDICATIVO
CO05	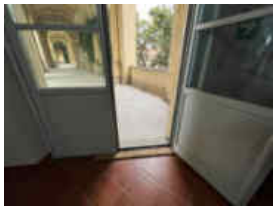	Dal primo piano è possibile accedere ad una terrazza di dimensioni adeguate per permettere la rotazione di una sedia a ruote.	La soglia tra terrazza e ambiente interno è superiore a 2,5 cm.	01- Inserimento di una rampa di raccordo tra pavimentazione interna e terrazza.	B	250,00 €

Livello accessibilità

DISABILITÁ				
GIUDIZIO	2	2	1	2

BAGNI PER DISABILI

CODICE	FOTO	CARATTERISTICHE	CRITICITÁ	INTERVENTO	PRIORITÁ	COSTO INDICATIVO
BA01	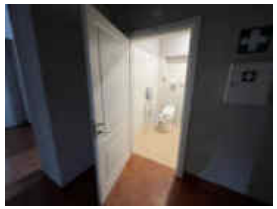	È presente almeno un servizio igienico accessibile per piano.	Non ci sono indicazioni con simboli per individuare i bagni.	01- Installazione di segnaletica con simboli per individuare i bagni.	A	60,00 €
			Non ci sono percorsi tattilo-plantari per individuare la porta, né una targa tattile fuori dalla porta con indicata la posizione dei sanitari.	02- Realizzazione di percorsi tattilo-plantari per individuare la porta e installazione di una targa tattile fuori dalla porta con indicata la posizione dei sanitari.	B	4000,00 €
BA02		La porta dei bagni ha una larghezza adeguata, non presenta soglia e si apre verso l'esterno.	Nel bagno al piano terra il nottolino di chiusura non è di facile utilizzo.	01- Sostituzione del sistema di chiusura.	A	50,00 €
BA03		I servizi sono dotati di allarme per richiedere aiuto dall'interno del bagno e di segnale visivo per percepire allarme antincendio/evacuazione.				
BA04		Nel bagno sono garantiti gli spazi di manovra e di accostamento agli apparecchi sanitari. Gli apparecchi sanitari e gli accessori sono adatti all'utilizzo da parte di persone su sedia a ruote.	Nel bagno al piano terra il carrello con gli utensili per le pulizie risulta di intralcio.	01- Rimozione del carrello per le pulizie.	A	-
			Nel bagno al primo piano non sono presenti i maniglioni ai lati del wc.	02- Installazione dei maniglioni ai lati del wc.	A	150,00 €

CODICE	FOTO	CARATTERISTICHE	CRITICITÁ	INTERVENTO	PRIORITÁ	COSTO INDICATIVO
BA05		Tutti i bagni per disabili non presentano finestre.				

Livello accessibilità

DISABILITÁ				
GIUDIZIO	2	2	1	2

AULE

CODICE	FOTO	CARATTERISTICHE	CRITICITÁ	INTERVENTO	PRIORITÁ	COSTO INDICATIVO
AU01		Le aule sono facilmente raggiungibili e accessibili da persona su sedia a ruote.	Non ci sono percorsi tattilo-plantari per individuare le aule.	01- Realizzazione di percorsi tattilo-plantari per individuare le aule.	C	960,00 €
			Non ci sono segnali a pavimento per individuare le aule.	02- Inserimento di segnali a pavimento per individuare le aule.	A	20,00 €
AU02		I percorsi all'interno delle aule permettono il passaggio di persone su sedia a ruote e non presentano dislivelli.				
AU03		Gli arredi sono adeguati per essere utilizzati da persone con disabilità.				
AU04		Le aule sono dotate di computer, proiettori, impianti sonori e lavagne.	Non sono presenti dispositivi tecnologici per persone con disabilità sensoriali o intellettive.	01- Integrazione del materiale con dispositivi tecnologici per facilitare persone con disabilità sensoriali o intellettive.	S	Da valutare soluzioni specifiche

CODICE	FOTO	CARATTERISTICHE	CRITICITÁ	INTERVENTO	PRIORITÁ	COSTO INDICATIVO
AU05		Tutte le aule presentano finestre.	Le finestre hanno la maniglia posizionata ad una quota troppo alta per persone su sedia a ruote o di bassa statura.	01- Installazione di un sistema elettrico per l'apertura e la chiusura dei serramenti. (*)	C	2400,00 €

Livello accessibilità

DISABILITÁ				
GIUDIZIO	2	2	1	2

(*) Intervento su manufatto storico da valutare.

UFFICI

CODICE	FOTO	CARATTERISTICHE	CRITICITÁ	INTERVENTO	PRIORITÁ	COSTO INDICATIVO
UF01		Gli uffici sono facilmente raggiungibili e accessibili da persona su sedia a ruote.	Non ci sono percorsi tattilo-plantari per individuare gli uffici.	01- Realizzazione di percorsi tattilo-plantari per individuare gli uffici.	C	5200,00 €
			Non ci sono segnali a pavimento per individuare gli uffici.	02- Inserimento di segnali a pavimento per individuare gli uffici.	A	80,00 €
			L'ufficio 5 al primo piano presenta un gradino per entrare.	03- Installazione di una rampa per il superamento del gradino.	B	500,00 €
UF02		I percorsi all'interno degli uffici permettono il passaggio di persone su sedia a ruote e non presentano dislivelli.				
UF03		Gli arredi sono adeguati per essere utilizzati da persone con disabilità e sono mobili.				
UF04		Gli uffici sono dotati di computer, stampanti, telefoni.	Non sono presenti dispositivi tecnologici per persone con disabilità sensoriali o intellettive.	01- Integrazione del materiale con dispositivi tecnologici per facilitare persone con disabilità sensoriali o intellettive.	S	Da valutare soluzioni specifiche

CODICE	FOTO	CARATTERISTICHE	CRITICITÁ	INTERVENTO	PRIORITÁ	COSTO INDICATIVO
UF05		Tutti gli uffici presentano finestre.	Le finestre hanno la maniglia posizionata ad una quota troppo alta per persone su sedia a ruote o di bassa statura.	01- Adeguare l'altezza della maniglia dei serramenti, in modo tale che siano apribili da persona su sedia a ruote o di bassa statura (h. compresa tra 100 e 130 cm).	B	4400,00 €

Livello accessibilità

DISABILITÁ				
GIUDIZIO	2	2	1	2

SEGRETERIA

CODICE	FOTO	CARATTERISTICHE	CRITICITÁ	INTERVENTO	PRIORITÁ	COSTO INDICATIVO
SE01		La segreteria è facilmente raggiungibile e accessibile ed è presente uno spazio di attesa dove è possibile sedersi.	Non ci sono percorsi tattilo-plantari per individuare la segreteria.	01- Realizzazione di percorsi tattilo-plantari per individuare la segreteria.	C	200,00 €
			Non ci sono segnali a pavimento per individuare la segreteria.	02- Inserimento di segnali a pavimento per individuare la segreteria.	A	4,00 €
SE02		Le persone in carrozzina possono accedere autonomamente senza dover contattare il personale: sono presenti una rampa e un montascale per superare i gradini all'ingresso.	I gradini non hanno bande antiscivolo sulle pedate.	01- Applicazione di bande antiscivolo sulle pedate.	A	126,00 €
			Non c'è un corrimano.	02- Installazione del corrimano.	B	375,00 €
			Non c'è il segnale di pericolo valicabile.	03- Installazione del segnale di pericolo valicabile.	C	240,00 €
SE03		Le scrivanie della segreteria sono ben illuminate e le brochure sono raggiungibili da persona su sedia a ruote.	La segreteria non è dotata di un'area ad induzione magnetica.	01- Installazione di un'area ad induzione magnetica.	C	500,00 €

Livello accessibilità

DISABILITÁ				
GIUDIZIO	2	2	2	2

Planimetria con indicazione dei punti fotografici – PLANIMETRIA GENERALE

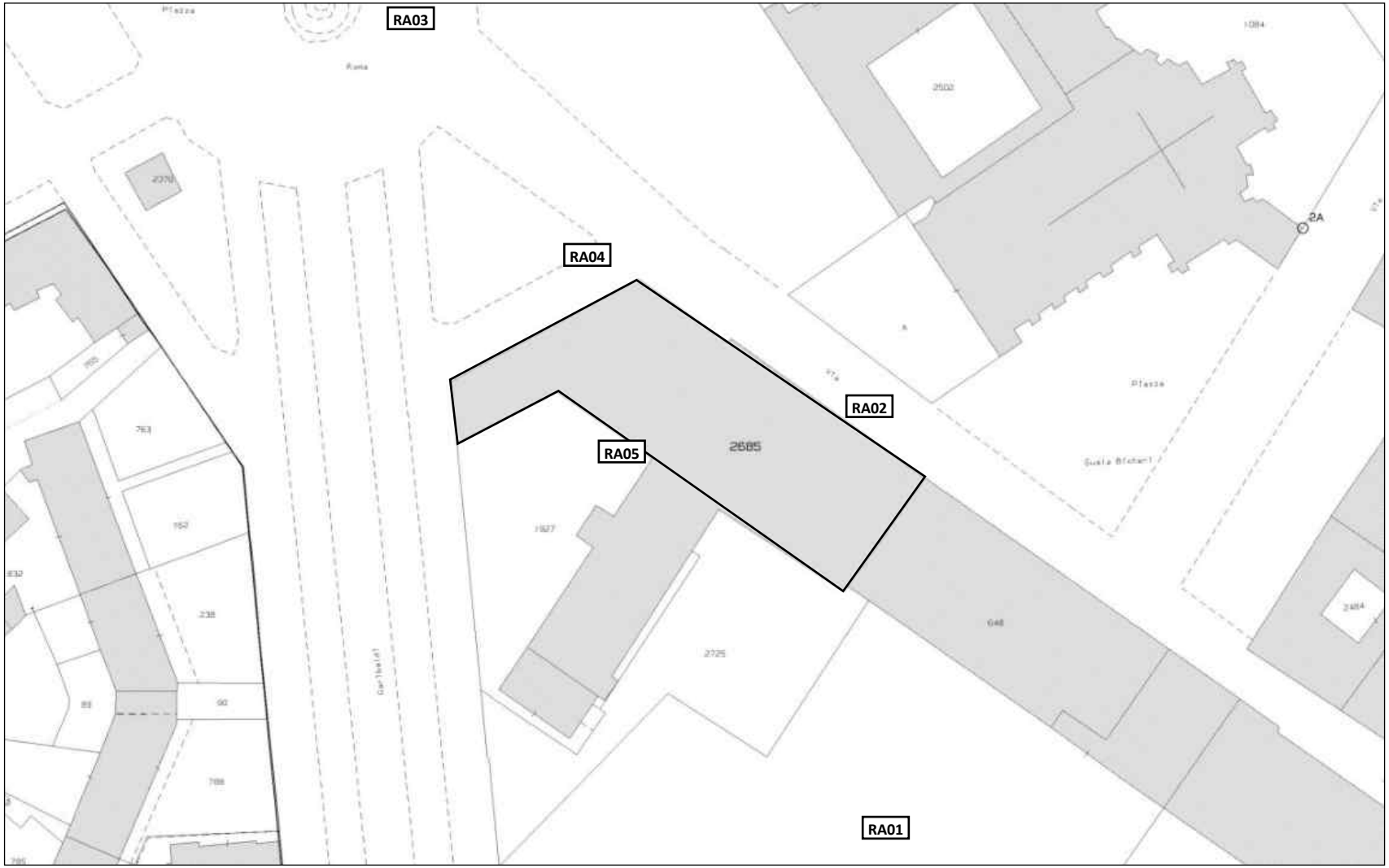

Planimetria con indicazione dei punti fotografici – PIANO INTERRATO e PIANO TERRA

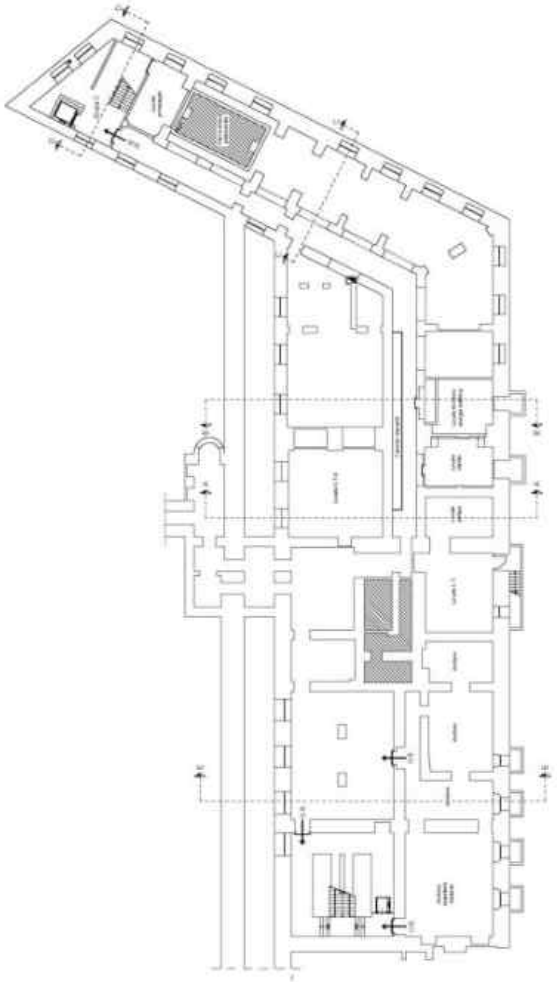

Piano interrato

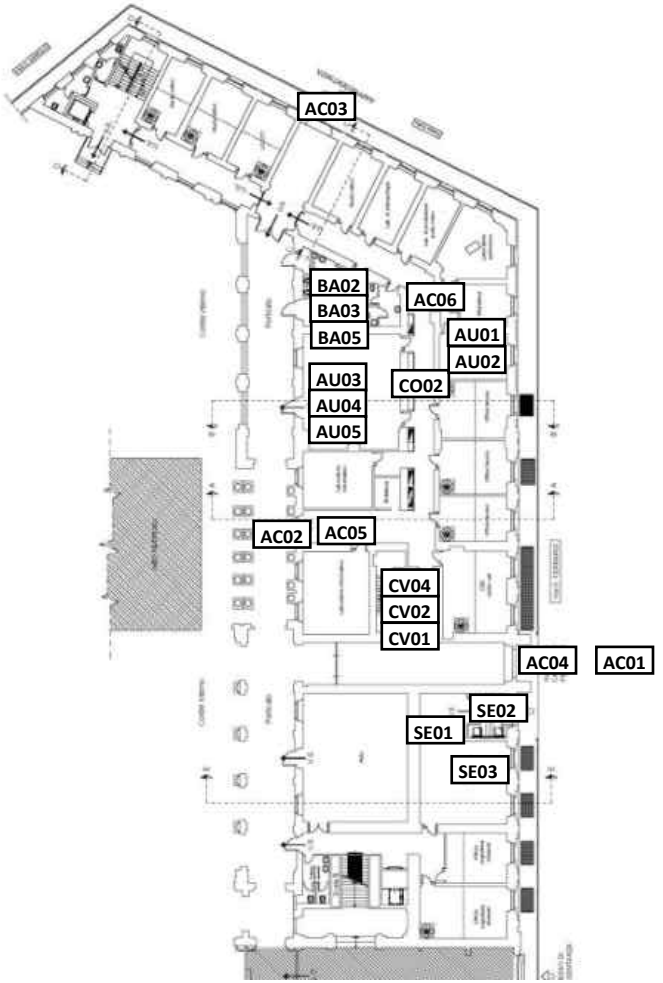

Piano terra

Planimetria con indicazione dei punti fotografici – PIANO PRIMO e SECONDO

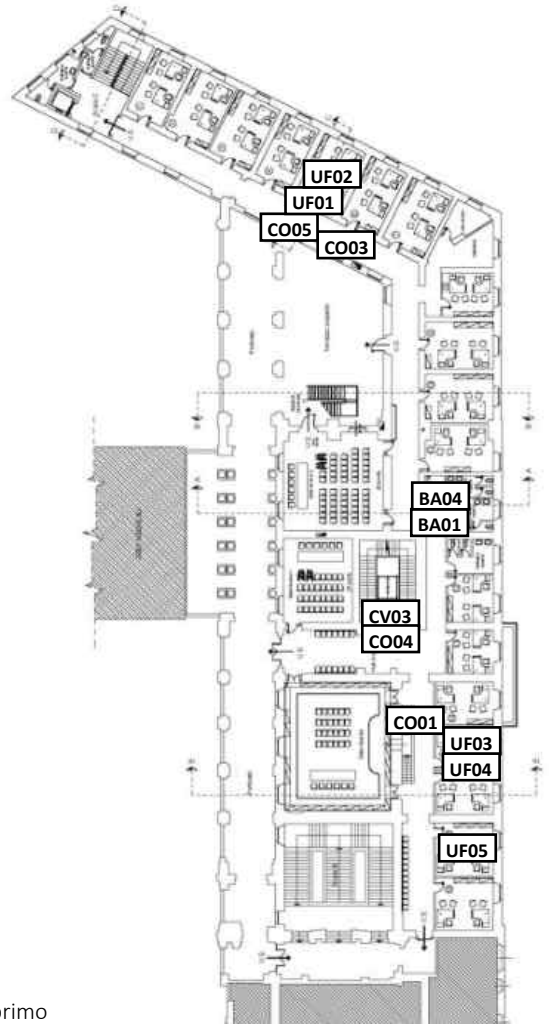

Piano primo

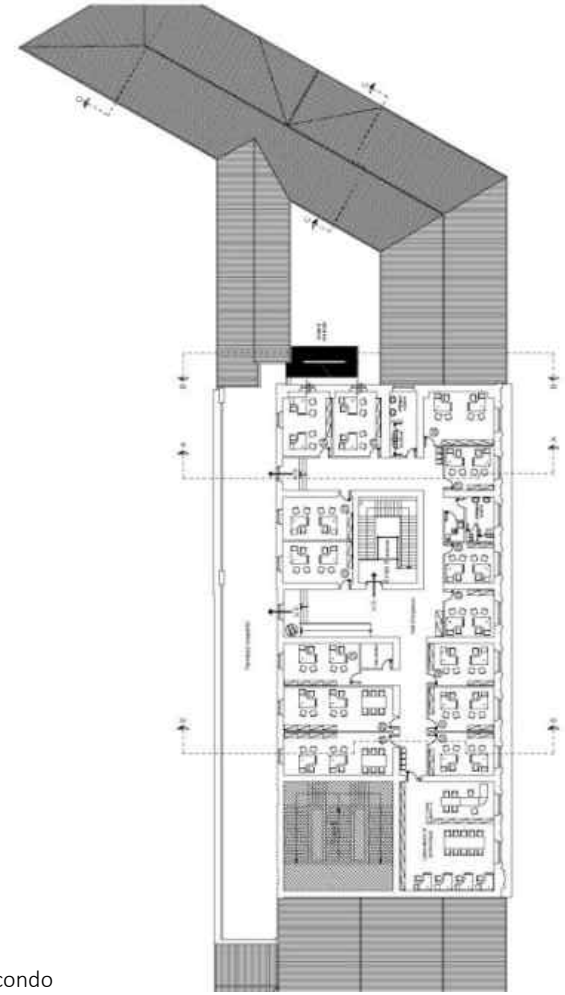

Piano secondo

TABELLE RIASSUNTIVE

Livello accessibilità – SENZA INTERVENTI

DISABILITÁ	RAGGIUNGIBILITÁ	ACCESSO	COLLEGAMENTI VERTICALI	COLLEGAMENTI ORIZZONTALI	BAGNI PER DISABILI	AULE	UFFICI	SEGRETERIA	LIVELLO ACCESSIBILITÁ
	2	2	2	2	2	2	2	2	**2**
	3	3	3	2	2	2	2	2	**2,4**
	1	2	2	1	1	1	1	2	**1,4**
	2	2	2	2	2	2	2	2	**2**

Livello accessibilità –INTERVENTI PRIORITÁ A

DISABILITÁ	RAGGIUNGIBILITÁ	ACCESSO	COLLEGAMENTI VERTICALI	COLLEGAMENTI ORIZZONTALI	BAGNI PER DISABILI	AULE	UFFICI	SEGRETERIA	LIVELLO ACCESSIBILITÁ
	2	2	2	2	1	2	2	2	**1,9**
	3	3	3	2	2	2	2	2	**2,4**
	1	2	2	1	1	1	1	2	**1,4**
	1	1	1	1	1	1	1	1	**1**

Livello accessibilità – INTERVENTI PRIORITÁ A - B

DISABILITÁ	RAGGIUNGIBILITÁ	ACCESSO	COLLEGAMENTI VERTICALI	COLLEGAMENTI ORIZZONTALI	BAGNI PER DISABILI	AULE	UFFICI	SEGRETERIA	LIVELLO ACCESSIBILITÁ
	1	1	1	1	1	2	2	1	**1,3**
	2	3	2	2	1	2	2	2	**2**
	1	2	2	1	1	1	1	2	**1,4**
	1	1	1	1	1	1	1	1	**1**

Livello accessibilità –INTERVENTI PRIORITÁ A – B - C

DISABILITÁ	RAGGIUNGIBILITÁ	ACCESSO	COLLEGAMENTI VERTICALI	COLLEGAMENTI ORIZZONTALI	BAGNI PER DISABILI	AULE	UFFICI	SEGRETERIA	LIVELLO ACCESSIBILITÁ
	1	1	1	1	1	1	1	1	**1**
	1	1	1	1	1	1	1	1	**1**
	1	1	1	1	1	1	1	1	**1**
	1	1	1	1	1	1	1	1	**1**

COSTI INDICATIVI – interventi priorità A

CODICE	DESCRIZIONE	PR. UNITARIO	U.M.	QUANTITÁ	COSTO TOTALE
RA02.01	Segnale di indicazione di direzione, realizzato in profilo in lega di alluminio, dotato di una o più rotaie nella parte posteriore per l'alloggiamento delle staffe occorrenti per il fissaggio; colori di fondo, bordini, simboli e iscrizioni in pellicola termoadesiva di colore appropriato. Compreso il sostegno a palo fino ad un'altezza di 2,80 m.	€ 40,00	cad	3	€ 120,00
RA02.04	Cartello di formato quadrato, con colore, figure, scritte e sistema di ancoraggio adeguato ai sostegni in uso, di dimensioni 15x15 cm. Compreso il sostegno.	€ 30,00	cad	3	€ 90,00
RA03.01	Segnale di indicazione di direzione, realizzato in profilo in lega di alluminio, dotato di una o più rotaie nella parte posteriore per l'alloggiamento delle staffe occorrenti per il fissaggio; colori di fondo, bordini, simboli e iscrizioni in pellicola termoadesiva di colore appropriato. Compreso il sostegno a palo fino ad un'altezza di 2,80 m.	€ 40,00	cad	2	€ 80,00
RA04.01	Cartello per la sosta temporanea, realizzato in profilo in lega di alluminio, dotato di una o più rotaie nella parte posteriore per l'alloggiamento delle staffe occorrenti per il fissaggio; colori di fondo, bordini, simboli e iscrizioni in pellicola termoadesiva di colore appropriato. Compreso il sostegno a palo fino ad un'altezza di 2,80 m.	€ 45,00	cad	1	€ 45,00
RA05.01	Fornitura e posa di profilo adesivo antiscivolo in pvc per pedate delle scale.	€ 14,00	m	20	€ 280,00
AC01.01	Segnale di indicazione di direzione, realizzato in profilo in lega di alluminio, dotato di una o più rotaie nella parte posteriore per l'alloggiamento delle staffe occorrenti per il fissaggio; colori di fondo, bordini, simboli e iscrizioni in pellicola termoadesiva di colore appropriato.	€ 20,00	cad	3	€ 60,00
AC02.01	Adeguamento dell'altezza della maniglia della porta con rimando in basso ad una quota tra 85-95 cm.	€ 200,00	cad	1	€ 200,00
AC03.02	Fornitura e posa di profilo adesivo antiscivolo in pvc per pedate delle scale.	€ 14,00	m	6	€ 84,00
AC04.01	Segnale di indicazione, realizzato in profilo in lega di alluminio, dotato di una o più rotaie nella parte posteriore per l'alloggiamento delle staffe occorrenti per il fissaggio; colori di fondo, bordini, simboli e iscrizioni in pellicola termoadesiva di colore appropriato.	€ 20,00	cad	3	€ 60,00
AC06.01	Fornitura e posa di segnaletica orizzontale, costituita da dischi colorati in pvc, adesivi e di diametro 20 cm.	€ 0,80	m	20	€ 16,00
CV01.01	Cartello di formato rettangolare, con colore, figure, scritte e sistema di ancoraggio adeguato ai sostegni in uso. Compreso il sostegno.	€ 30,00	cad	6	€ 180,00
CO02.01	Segnale di indicazione, realizzato in profilo in lega di alluminio, dotato di una o più rotaie nella parte posteriore per l'alloggiamento delle staffe occorrenti per il fissaggio; colori di fondo, bordini, simboli e iscrizioni in pellicola termoadesiva di colore appropriato.	€ 20,00	cad	7	€ 140,00
CO02.02	Fornitura e posa di segnaletica orizzontale, costituita da dischi colorati in pvc, adesivi e di diametro 20 cm.	€ 0,80	m	180	€ 144,00
BA01.01	Cartello di indicazione, con colore, figure, scritte e sistema di ancoraggio adeguato ai sostegni in uso.	€ 15,00	cad	4	€ 60,00

BA02.01	Sostituzione del sistema di chiusura della porta con tipo a nottolino.	€ 50,00	a corpo	1	€ 50,00
BA04.01	Rimozione del carrello delle pulizie in prossimità degli apparecchi sanitari.				€ -
BA04.02	Installazione e fornitura maniglioni di sostegno per disabili ai lati del wc.	€ 150,00	a corpo	1	€ 150,00
AU01.02	Fornitura e posa di segnaletica orizzontale, costituita da dischi colorati in pvc, adesivi e di diametro 20 cm.	€ 0,80	m	25	€ 20,00
UF01.02	Fornitura e posa di segnaletica orizzontale, costituita da dischi colorati in pvc, adesivi e di diametro 20 cm.	€ 0,80	m	100	€ 80,00
SE01.02	Fornitura e posa di segnaletica orizzontale, costituita da dischi colorati in pvc, adesivi e di diametro 20 cm.	€ 0,80	m	5	€ 4,00
SE02.01	Fornitura e posa di profilo adesivo antiscivolo in pvc per pedate delle scale.	€ 14,00	m	9	€ 126,00
				COSTO TOTALE INTERVENTI PRIORITÁ A	€ 1.989,00

COSTI INDICATIVI – interventi priorità B

CODICE	DESCRIZIONE	PR. UNITARIO	U.M.	QUANTITÁ	COSTO TOTALE
RA02.03	Fornitura e posa di dispositivo acustico omologato per l'ausilio all'attravversamento per persone non vedenti, comprensivo delle staffe e di tutto il necessario per il fissaggio ai sostegni e dei collegamenti elettrici per il suo regolare funzionamento.	€ 300,00	cad	2	€ 600,00
RA04.02	Porta biciclette a rastrelliera per 10 posti, con telaio in tubo di acciaio e supporti in calcestruzzo.	€ 900,00	cad	2	€ 1.800,00
RA05.02	Fornitura e posa in opera di corrimano in profilati, scatolati o tubolari, in acciaio inox, con disegno semplice, comprensivo di montanti verticali.	€ 150,00	m	12	€ 1.800,00
AC03.01	Rimozione, fornitura e posa di serramento esterno in alluminio, compreso lo smaltimento della porta esistente.	€ 1.000,00	cad	1	€ 1.000,00
AC03.03	Fornitura e posa in opera di corrimano in profilati, scatolati o tubolari, in acciaio inox, con disegno semplice, comprensivo di montanti verticali.	€ 150,00	m	2,6	€ 390,00
CV03.01	Fornitura e posa di pavimento tattile per l'orientamento e la sicurezza dei non vedenti, costituito da piastrelle da 25x25 cm in plastica colorata, flessibile, in pvc, ad alta resistenza; da fissare a pavimento tramite apposita colla.	€ 40,00	m	12	€ 480,00
CV03.03	Fornitura e posa di profilo adesivo antiscivolo in pvc per pedate delle scale.	€ 14,00	m	170	€ 2.380,00
CV04.01	Fornitura e posa in opera di corrimano in profilati, scatolati o tubolari, in acciaio inox, con disegno semplice, comprensivo di montanti verticali.	€ 150,00	m	37	€ 5.550,00
CO03.01	Adeguamento dell'altezza della maniglia della porta con rimando in basso ad una quota tra 85-95 cm.	€ 200,00	cad	70	€ 14.000,00
CO05.01	Fornitura e posa di rampa metallica per un dislivello fino a 7 cm, con superficie antiscivolo.	€ 250,00	cad	1	€ 250,00

BA01.02	Fornitura e posa di pavimento tattile per l'orientamento e la sicurezza dei non vedenti, costituito da piastrelle da 25x25 cm in plastica colorata, flessibile, in pvc, ad alta resistenza; da fissare a pavimento tramite apposita colla.	€ 40,00	m	20	€ 800,00
	Targa tattile di orientamento, costituita da lastra in alluminio verniciato, con grafica a rilievo, testo in nero e caratteri a rilievo in braille.	€ 800,00	cad	4	€ 3.200,00
UF01.03	Realizzazione di una rampa in c.a., con pendenza 8%.	€ 500,00	a corpo	1	€ 500,00
UF05.01	Adeguamento dell'altezza della maniglia della finestra con rimando in basso ad una quota tra 100-130 cm.	€ 200,00	a corpo	22	€ 4.400,00
SE02.02	Fornitura e posa in opera di corrimano in profilati, scatolati o tubolari, in acciaio inox, con disegno semplice, comprensivo di montanti verticali.	€ 150,00	m	2,5	€ 375,00
			COSTO TOTALE INTERVENTI PRIORITÁ B		€ 37.525,00

COSTI INDICATIVI – interventi priorità C

CODICE	DESCRIZIONE	PR. UNITARIO	U.M.	QUANTITÁ	COSTO TOTALE
RA02.02	Fornitura e posa di pavimento tattile per l'orientamento e la sicurezza dei non vedenti, costituito da piastrelle da 40x40 cm in plastica colorata, flessibile, in pvc, ad alta resistenza; da fissare a pavimento tramite apposita colla.	€ 40,00	m	90	€ 3.600,00
	Targa tattile di orientamento, costituita da lastra in alluminio verniciato, con grafica a rilievo, testo in nero e caratteri a rilievo in braille.	€ 300,00	cad	3	€ 900,00
RA03.02	Fornitura e posa di pavimento tattile per l'orientamento e la sicurezza dei non vedenti, costituito da piastrelle da 40x40 cm in plastica colorata, flessibile, in pvc, ad alta resistenza; da fissare a pavimento tramite apposita colla.	€ 40,00	m	30	€ 1.200,00
	Targa tattile di orientamento, costituita da lastra in alluminio verniciato, con grafica a rilievo, testo in nero e caratteri a rilievo in braille.	€ 300,00	cad	2	€ 600,00
RA05.03	Fornitura e posa di pavimento tattile per l'orientamento e la sicurezza dei non vedenti, costituito da piastrelle da 40x40 cm in plastica colorata, flessibile, in pvc, ad alta resistenza; da fissare a pavimento tramite apposita colla.	€ 40,00	m	15	€ 600,00
AC02.02	Fornitura e posa di pavimento tattile per l'orientamento e la sicurezza dei non vedenti, costituito da piastrelle da 40x40 cm in plastica colorata, flessibile, in pvc, ad alta resistenza; da fissare a pavimento tramite apposita colla.	€ 40,00	m	5	€ 200,00
AC03.04	Fornitura e posa di pavimento tattile per l'orientamento e la sicurezza dei non vedenti, costituito da piastrelle da 40x40 cm in plastica colorata, flessibile, in pvc, ad alta resistenza; da fissare a pavimento tramite apposita colla.	€ 40,00	m	4	€ 160,00
AC04.02	Mappa tattile di orientamento da 60x60, costituita da lastra in alluminio verniciato, con grafica a rilievo, testo in nero e caratteri a rilievo in braille.	€ 500,00	cad	3	€ 1.500,00

AC06.02	Installazione e fornitura di sistema ad induzione magnetica, costituito da un amplificatore e da un cavo che delimiti l'area da trattare.	€	500,00	cad	1	€	500,00
CV01.02	Fornitura e posa di pavimento tattile per l'orientamento e la sicurezza dei non vedenti, costituito da piastrelle da 40x40 cm in plastica colorata, flessibile, in pvc, ad alta resistenza; da fissare a pavimento tramite apposita colla.	€	40,00	m	18	€	720,00
	Targa tattile di orientamento, costituita da lastra in alluminio verniciato, con grafica a rilievo, testo in nero e caratteri a rilievo in braille.	€	300,00	cad	6	€	1.800,00
CV02.01	Installazione e fornitura di dispositivo per annunci vocali per piano per ascensore.	€	200,00	cad	2	€	400,00
CV02.02	Installazione e fornitura di sistema ad induzione magnetica per ascensori, costituito da un amplificatore e da un cavo che delimiti l'area da trattare.	€	250,00	cad	2	€	500,00
CV03.02	Fornitura e posa di pavimento tattile per l'orientamento e la sicurezza dei non vedenti, costituito da piastrelle da 40x40 cm in plastica colorata, flessibile, in pvc, ad alta resistenza; da fissare a pavimento tramite apposita colla.	€	40,00	m	80	€	3.200,00
CV04.02	Targa tattile di orientamento per corrimano, costituita da lastra in alluminio verniciato, sagomato, con grafica a rilievo, testo in nero e caratteri a rilievo in braille.	€	100,00	cad	8	€	800,00
CV04.03	Rete metallica in acciaio inox, alta 1 metro, da installare su parapetti per la sicurezza.	€	30,00	m	23	€	690,00
CO02.03	Fornitura e posa di pavimento tattile per l'orientamento e la sicurezza dei non vedenti, costituito da piastrelle da 40x40 cm in plastica colorata, flessibile, in pvc, ad alta resistenza; da fissare a pavimento tramite apposita colla.	€	40,00	m	110	€	4.400,00
AU01.01	Fornitura e posa di pavimento tattile per l'orientamento e la sicurezza dei non vedenti, costituito da piastrelle da 40x40 cm in plastica colorata, flessibile, in pvc, ad alta resistenza; da fissare a pavimento tramite apposita colla.	€	40,00	m	24	€	960,00
AU05.01	Fornitura ed installazione di sistema di apertura elettrico per finestre.	€	300,00	cad	8	€	2.400,00
UF01.01	Fornitura e posa di pavimento tattile per l'orientamento e la sicurezza dei non vedenti, costituito da piastrelle da 40x40 cm in plastica colorata, flessibile, in pvc, ad alta resistenza; da fissare a pavimento tramite apposita colla.	€	40,00	m	130	€	5.200,00
UF05.01	Adeguamento dell'altezza della maniglia della finestra con rimando in basso ad una quota tra 100-130 cm.	€	200,00	a corpo	20	€	4.000,00
SE01.01	Fornitura e posa di pavimento tattile per l'orientamento e la sicurezza dei non vedenti, costituito da piastrelle da 40x40 cm in plastica colorata, flessibile, in pvc, ad alta resistenza; da fissare a pavimento tramite apposita colla.	€	40,00	m	5	€	200,00
SE02.03	Fornitura e posa di pavimento tattile per l'orientamento e la sicurezza dei non vedenti, costituito da piastrelle da 40x40 cm in plastica colorata, flessibile, in pvc, ad alta resistenza; da fissare a pavimento tramite apposita colla.	€	40,00	m	6	€	240,00
SE03.01	Installazione e fornitura di sistema ad induzione magnetica, costituito da un amplificatore e da un cavo che delimiti l'area da trattare.	€	500,00	cad	1	€	500,00
				COSTO TOTALE INTERVENTI PRIORITÁ C		€	35.270,00

Denominazione: **Ex Ospedaletto – Dipartimento di Studi Umanistici**
Indirizzo: **Corso Garibaldi, 98 - Vercelli**
Funzione principale: **didattica**
Codice identificativo: **VC04**

FOTO

INQUADRAMENTO

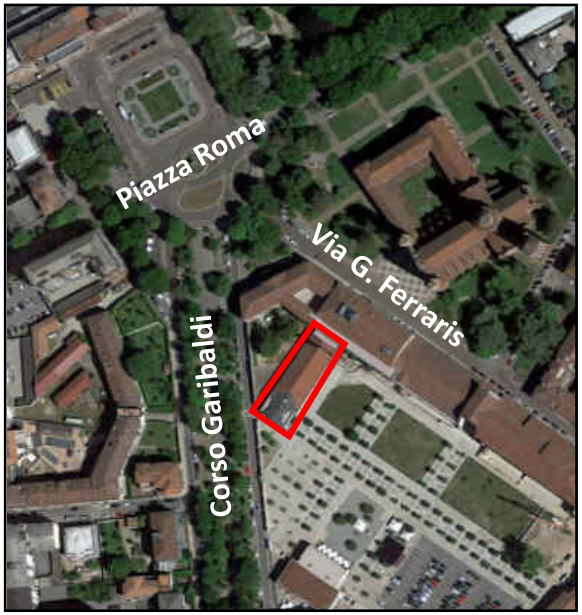

Descrizione edificio:

Edificio disposto su tre livelli fuori terra ed uno interrato, ospita le aule del Dipartimento di Studi Umanistici.
L'ex Ospedaletto si trova a ridosso di Palazzo Tartara ed è raggiungibile dal cortile comune, passando per gli ingressi di piazza Roma e via Ferraris, oppure da corso Garibaldi.
L'ingresso principale si trova a sud verso corso Garibaldi. Tutti i piani sono serviti da scale ed ascensore e il punto informazioni è immediatamente raggiungibile.
I parcheggi per disabili e le fermate dei pullman in prossimità dell'edificio sono gli stessi presi in considerazione per Palazzo Tartara.

Legenda

1	Accessibile in autonomia
2	Accessibile con difficoltà
3	Accessibile con accompagnatore
4	Non accessibile

ACCESSO

CODICE	FOTO	CARATTERISTICHE	CRITICITÁ	INTERVENTO	PRIORITÁ	COSTO INDICATIVO
AC01		La struttura ha un ingresso principale utilizzabile dalle persone su sedia a ruote senza dover contattare il personale ed è facilmente individuabile.	Non ci sono segnaletiche integrate da icone e simboli per individuare l'ingresso.	01- Installazione cartellonistica e segnaletica di orientamento/indicazione.	A	20,00 €
AC02		La porta di ingresso principale ha una larghezza maggiore di 80 cm, facilmente manovrabile (anta inferiore a 120 cm) ed apribile agevolmente da entrambi i lati di utilizzo. Lo zerbino è incassato.	Tra il portico antistante la porta di accesso e il cortile c'è un dislivello superiore a 2,5 cm.	01- Installazione di una rampa per superare il dislivello.	A	250,00 €
			La porta ha il vetro che è collocato a meno di 40 cm da terra.	02- Sostituzione del serramento.	B	1000,00 €
			La porta non è segnalata da codice tattilo-plantare.	03- Installazione di codice tattilo-plantare per segnalare la porta.	C	64,00 €
AC03		In prossimità dell'accesso è presente un cartello che indica l'entrata.	All'esterno dell'edificio non sono esposte le informazioni di base (ad es. orari, giorni di chiusura, ecc).	01- Installazione cartellonistica di indicazione.	A	20,00 €
			Non ci sono mappe visuali e tattili di orientamento che rappresentino i vari livelli dell'edificio.	02- Inserimento di mappe visuali e tattili per l'orientamento.	C	500,00 €
AC04	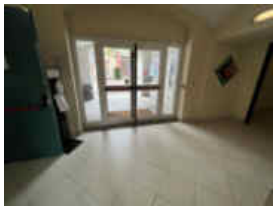	Nelle aree adiacenti l'ingresso è assicurato uno spazio adeguato e libero da ostacoli per il movimento delle sedie a ruote.				

CODICE	FOTO	CARATTERISTICHE	CRITICITÁ	INTERVENTO	PRIORITÁ	COSTO INDICATIVO
AC05		È presente un punto informazioni in prossimità dell'ingresso, il percorso per raggiungerlo è regolare e privo di ostacoli.	Il punto informazioni non è dotato di area ad induzione magnetica per non udenti.	01- Dotare la reception di area ad induzione magnetica.	C	500,00 €
			Non è presente uno spazio di attesa dove sia possibile sedersi.	02- Dotazione di sedute per lo spazio di attesa.	B	200,00 €

Livello accessibilità

DISABILITÁ				
GIUDIZIO	2	2	2	2

COLLEGAMENTI VERTICALI

CODICE	FOTO	CARATTERISTICHE	CRITICITÁ	INTERVENTO	PRIORITÁ	COSTO INDICATIVO
CV01		La struttura si sviluppa su più piani ed è presente un ascensore, di dimensioni adeguate, che collega tutti i livelli.	Non ci sono indicazioni con simboli per individuare gli ascensori.	01- Installazione di segnaletica con simboli per individuare gli ascensori.	A	120,00 €
			Non è presente un percorso tattilo-plantare, né una targa tattile che indichi dove conduce l'ascensore.	02- Installazione di un percorso tattilo-plantare e di una targa tattile che indichi dove conduce l'ascensore.	C	2000,00 €
CV02		La pulsantiera interna ed esterna ha i numeri ingranditi e in braille.	La pulsantiera non è raggiungibile da una persona su sedia a ruote e i numeri non sono in colore contrastante.	01- Sostituzione della pulsantiera, posizionandola ad una quota non superiore a 140 cm.	B	650,00 €
			Non ci sono annunci vocali per ogni piano.	02- Adeguamento ascensore con dispositivo per annunci vocali.	C	200,00 €
			Non è presente un sistema ad induzione magnetica per persone non udenti per comunicare con l'operatore in caso di emergenza.	03- Installazione di un sistema ad induzione magnetica per comunicare in caso di emergenza.	C	250,00 €
CV03		Le scale hanno andamento regolare con pedata di 30 cm e alzata di 16-18 cm; sono facilmente individuabili e raggiungibili. Per il superamento dei gradini tra il piano seminterrato e il piano terra è presente un servoscala.	Le scale non presentano un segnale a pavimento che indichi l'inizio e la fine della rampa (fascia di materiale diverso), situato ad almeno 30 cm dal primo e dall'ultimo gradino e non c'è il codice di pericolo valicabile.	01- Segnalare a pavimento l'inizio e la fine della rampa con una fascia di materiale diverso posta a 30 cm dal primo e dall'ultimo gradino e con codice di pericolo valicabile.	B	560,00 €
			Non c'è un percorso tattilo-plantare per individuare le scale, né dispositivi sonori che segnalino le aree terminali.	02- Realizzazione di un percorso pedo-tattile per l'individuazione delle scale.	C	1200,00 €

CODICE	FOTO	CARATTERISTICHE	CRITICITÁ	INTERVENTO	PRIORITÁ	COSTO INDICATIVO
CV04		Le rampe di scale hanno dimensioni adeguate e fasce antisdrucciolo permanenti sulle pedate. È presente uno spazio calmo inserito in una via d'esodo verticale.	Il corrimano è ad una quota troppo alta, non è prolungato di 30 cm oltre il primo e l'ultimo gradino e non è continuo.	01- Sostituire il corrimano.	B	3150,00 €
			Il corrimano non ha segnali tattili con informazioni.	02- Aggiungere segnali tattili con informazioni (ad es. piano).	C	1000,00 €

Livello accessibilità

DISABILITÁ				
GIUDIZIO	2	3	2	2

COLLEGAMENTI ORIZZONTALI

CODICE	FOTO	CARATTERISTICHE	CRITICITÁ	INTERVENTO	PRIORITÁ	COSTO INDICATIVO
CO01		I corridoi, gli spazi di distribuzione e i disimpegni hanno larghezza adeguata e consentono la manovra da parte di persona su sedia a ruote. I percorsi sono liberi da ostacoli ed elementi pericolosi.				
CO02		I percorsi hanno una pavimentazione in materiale non sdrucciolevole.	Non ci sono cartelli e segnaletica integrati con simboli.	01- Incremento di cartelli e segnaletica con simboli.	A	140,00 €
			Non ci sono segnali guida a pavimento nei percorsi principali.	02- Inserimento percorsi guida a pavimento.	A	48,00 €
			Non ci sono percorsi pedo-tattili.	03- Installazione di percorsi pedo-tattili.	C	2400,00 €
CO03		Tutte le porte hanno dimensioni adeguate e gli spazi antistanti e retrostanti permettono la manovra di una sedia a ruote; sono facilmente apribili da entrambi i lati.	La maniglia delle porte è ad una quota troppo alta per persone su sedia a ruote.	01- Abbassamento maniglia ad un'altezza massima di 95 cm.	C	3600,00 €
			Alcune porte al primo piano presentano il vetro a meno di 40 cm dal pavimento e maniglia ad una quota troppo alta.	02- Sostituzione del serramento.	C	2400,00 €
CO04		I cartelli e la segnaletica sono ad altezza occhi e sono scritti a caratteri grandi.	Non sono disponibili cartelli in braille.	01- Integrazione della segnaletica orientativa e informativa con cartelli in braille.	C	240,00 €

Livello accessibilità

DISABILITÁ				
GIUDIZIO	2	2	1	2

BAGNI PER DISABILI

CODICE	FOTO	CARATTERISTICHE	CRITICITÁ	INTERVENTO	PRIORITÁ	COSTO INDICATIVO
BA01		È presente un servizio igienico accessibile per piano.	Non ci sono indicazioni con simboli per individuare i bagni.	01- Installazione di segnaletica con simboli per individuare i bagni.	A	60,00 €
			Non ci sono percorsi tattilo-plantari per individuare la porta, né una targa tattile fuori dalla porta con indicata la posizione dei sanitari.	02- Realizzazione di percorsi tattilo-plantari per individuare la porta e installazione di una targa tattile fuori dalla porta con indicata la posizione dei sanitari.	B	4000,00 €
BA02		La porta dei bagni ha una larghezza adeguata, non presenta soglia, ha un nottolino facile da usare e si apre verso l'esterno.	Nel bagno al secondo piano la porta scorrevole non ha la maniglia e il nottolino di chiusura non è di facile utilizzo.	01- Sostituzione del sistema di chiusura ed installazione di una maniglia.	A	100,00 €
BA03		I servizi sono dotati di allarme per richiedere aiuto dall'interno del bagno.	Non è presente un segnale acustico e visivo per percepire l'allarme antincendio/evacuazione dall'interno del bagno.	01- Installazione di allarme acustico e visivo all'interno del bagno.	B	800,00 €
BA04		Nel bagno sono garantiti gli spazi di manovra e di accostamento agli apparecchi sanitari. Tutti gli apparecchi sanitari e gli accessori sono adatti all'utilizzo da parte di persone su sedia a ruote.	Nel bagno al piano interrato il lavabo è ad una quota troppo alta.	01- Abbassare il lavabo ad un'altezza da pavimento di 80 cm.	A	50,00 €

CODICE	FOTO	CARATTERISTICHE	CRITICITÁ	INTERVENTO	PRIORITÁ	COSTO INDICATIVO
BA05		Il bagno al primo piano ha una finestra.	La finestra non è apribile e la maniglia è ad una quota troppo alta.	01- Adeguare l'altezza della maniglia, in modo tale che sia apribile da persona su sedia a ruote o di bassa statura (h. compresa tra 100 e 130 cm).	B	200,00 €

Livello accessibilità

DISABILITÁ				
GIUDIZIO	3	2	2	2

AULE

CODICE	FOTO	CARATTERISTICHE	CRITICITÁ	INTERVENTO	PRIORITÁ	COSTO INDICATIVO
AU01		Le aule sono facilmente raggiungibili e accessibili da persona su sedia a ruote.	Non ci sono percorsi tattilo-plantari per individuare le aule.	01- Realizzazione di percorsi tattilo-plantari per individuare le aule.	C	1440,00 €
			Non ci sono segnali a pavimento per individuare le aule.	02- Inserimento di segnali a pavimento per individuare le aule.	A	32,00 €
AU02		I percorsi all'interno delle aule permettono il passaggio di persone su sedia a ruote e non presentano dislivelli.				
AU03		Gli arredi sono per la maggior parte adeguati per essere utilizzati da persone con disabilità e sono previsti poti dedicati a persone con disabilità.				
AU04		Le aule sono dotate di computer, proiettori, impianti sonori e lavagne.	Non sono presenti dispositivi tecnologici per persone con disabilità sensoriali o intellettive.	01- Integrazione del materiale con dispositivi tecnologici per facilitare persone con disabilità sensoriali o intellettive.	S	Da valutare soluzioni specifiche

CODICE	FOTO	CARATTERISTICHE	CRITICITÁ	INTERVENTO	PRIORITÁ	COSTO INDICATIVO
AU05		Tutte le aule presentano finestre. Le finestre nelle aule a sud non sono apribili, ma è presente un sistema di ricambio d'aria forzato.	Le finestre hanno la maniglia posizionata ad una quota troppo alta per persone su sedia a ruote o di bassa statura.	01- Adeguare l'altezza della maniglia dei serramenti, in modo tale che siano apribili da persona su sedia a ruote o di bassa statura (h. compresa tra 100 e 130 cm).	C	1600,00 €

Livello accessibilità

DISABILITÁ				
GIUDIZIO	2	2	1	2

Planimetria con indicazione dei punti fotografici –PLANIMETRIA GENERALE

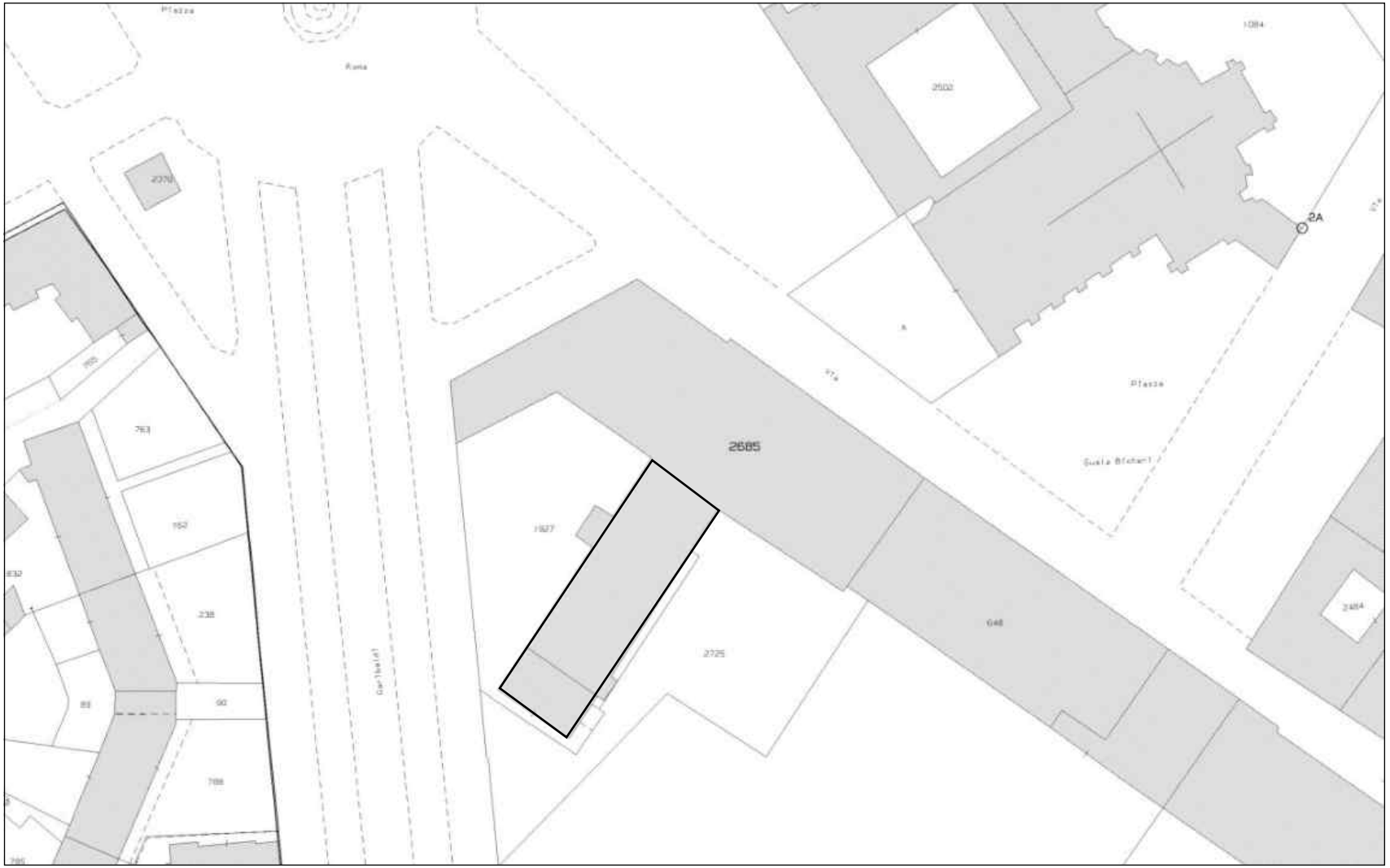

Planimetria con indicazione dei punti fotografici –PIANO INTERRATO e PIANO TERRA

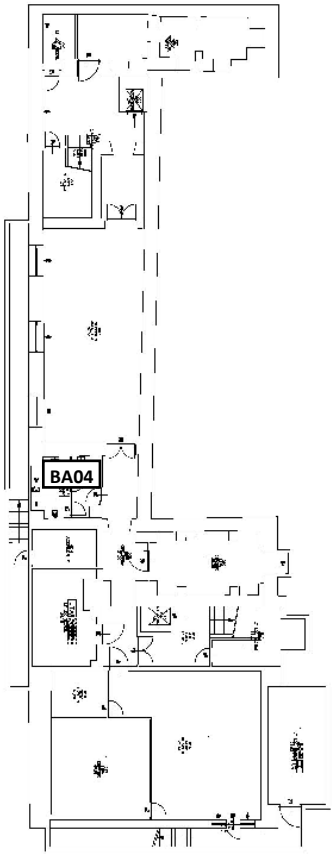

Piano interrato

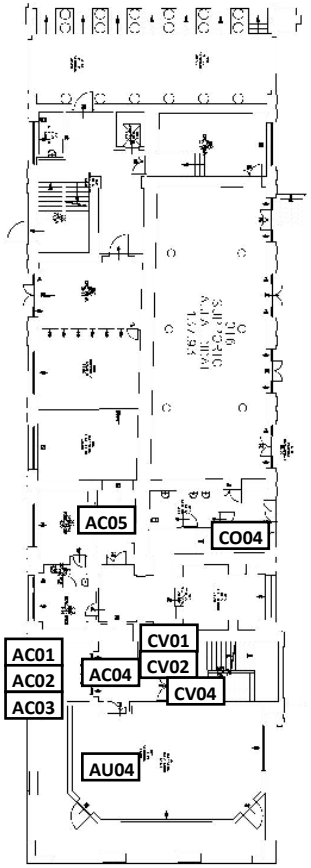

Piano terra

Planimetria con indicazione dei punti fotografici –PIANO PRIMO e PIANO SECONDO

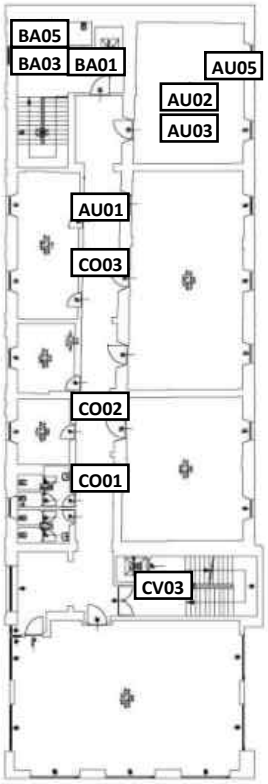

Piano primo

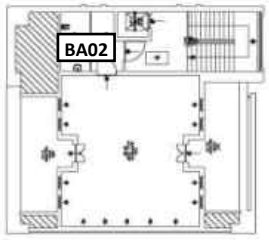

Piano secondo

TABELLE RIASSUNTIVE

Livello accessibilità – SENZA INTERVENTI

DISABILITÁ	ACCESSO	COLLEGAMENTI VERTICALI	COLLEGAMENTI ORIZZONTALI	BAGNI PER DISABILI	AULE	LIVELLO ACCESSIBILITÁ
	2	2	2	3	2	**2,2**
	2	3	2	2	2	**2,2**
	2	2	1	2	1	**1,6**
	2	2	2	2	2	**2**

Livello accessibilità – INTERVENTI PRIORITÁ A - B

DISABILITÁ	ACCESSO	COLLEGAMENTI VERTICALI	COLLEGAMENTI ORIZZONTALI	BAGNI PER DISABILI	AULE	LIVELLO ACCESSIBILITÁ
	1	1	2	1	2	**1,4**
	2	2	2	1	2	**1,8**
	2	2	1	1	1	**1,4**
	1	1	1	1	1	**1**

Livello accessibilità –INTERVENTI PRIORITÁ A

DISABILITÁ	ACCESSO	COLLEGAMENTI VERTICALI	COLLEGAMENTI ORIZZONTALI	BAGNI PER DISABILI	AULE	LIVELLO ACCESSIBILITÁ
	2	2	2	2	2	**2**
	2	3	2	2	2	**2,2**
	2	2	1	2	1	**1,6**
	1	1	1	1	1	**1**

Livello accessibilità –INTERVENTI PRIORITÁ A – B - C

DISABILITÁ	ACCESSO	COLLEGAMENTI VERTICALI	COLLEGAMENTI ORIZZONTALI	BAGNI PER DISABILI	AULE	LIVELLO ACCESSIBILITÁ
	1	1	1	1	1	**1**
	1	1	1	1	1	**1**
	1	1	1	1	1	**1**
	1	1	1	1	1	**1**

COSTI INDICATIVI – interventi priorità A

CODICE	DESCRIZIONE	PR. UNITARIO	U.M.	QUANTITÁ	COSTO TOTALE
AC01.01	Segnale di indicazione di direzione, realizzato in profilo in lega di alluminio, dotato di una o più rotaie nella parte posteriore per l'alloggiamento delle staffe occorrenti per il fissaggio; colori di fondo, bordini, simboli e iscrizioni in pellicola termoadesiva di colore appropriato.	€ 20,00	cad	1	€ 20,00
AC02.01	Fornitura e posa di rampa metallica per un dislivello fino a 7 cm, con superficie antiscivolo.	€ 250,00	cad	1	€ 250,00
AC03.01	Segnale di indicazione, realizzato in profilo in lega di alluminio, dotato di una o più rotaie nella parte posteriore per l'alloggiamento delle staffe occorrenti per il fissaggio; colori di fondo, bordini, simboli e iscrizioni in pellicola termoadesiva di colore appropriato.	€ 20,00	cad	1	€ 20,00
CV01.01	Cartello di formato rettangolare, con colore, figure, scritte e sistema di ancoraggio adeguato ai sostegni in uso. Compreso il sostegno.	€ 30,00	cad	4	€ 120,00
CO02.01	Segnale di indicazione, realizzato in profilo in lega di alluminio, dotato di una o più rotaie nella parte posteriore per l'alloggiamento delle staffe occorrenti per il fissaggio; colori di fondo, bordini, simboli e iscrizioni in pellicola termoadesiva di colore appropriato.	€ 20,00	cad	7	€ 140,00
CO02.02	Fornitura e posa di segnaletica orizzontale, costituita da dischi colorati in pvc, adesivi e di diametro 20 cm.	€ 0,80	m	60	€ 48,00
BA01.01	Cartello di indicazione, con colore, figure, scritte e sistema di ancoraggio adeguato ai sostegni in uso.	€ 15,00	cad	4	€ 60,00
BA02.01	Sostituzione del sistema di chiusura della porta con tipo a nottolino e installazione di una maniglia.	€ 100,00	cad	1	€ 100,00
BA04.01	Abbassamento del lavabo ad un'altezza di 80 cm, compreso il ripristino delle finiture.	€ 50,00	cad	1	€ 50,00
AU01.02	Fornitura e posa di segnaletica orizzontale, costituita da dischi colorati in pvc, adesivi e di diametro 20 cm.	€ 0,80	m	40	€ 32,00
				COSTO TOTALE INTERVENTI PRIORITÁ A	€ 840,00

COSTI INDICATIVI – interventi priorità B

CODICE	DESCRIZIONE	PR. UNITARIO	U.M.	QUANTITÁ	COSTO TOTALE
AC02.02	Rimozione, fornitura e posa di serramento esterno in alluminio, compreso lo smaltimento della porta esistente.	€ 1.000,00	cad	1	€ 1.000,00
AC05.02	Fornitura di sedie in materiale plastico.	€ 50,00	cad	4	€ 200,00
CV02.01	Fornitura e installazione di pulsantiera interna ed esterna ascensore con numeri ingranditi, in rilievo, di colore contrastante e in braille, compreso la rimozione delle pulsantiere esistenti.	€ 650,00	cad	1	€ 650,00
CV03.01	Fornitura e posa di pavimento tattile per l'orientamento e la sicurezza dei non vedenti, costituito da piastrelle da 40x40 cm in plastica colorata, flessibile, in pvc, ad alta resistenza; da fissare a pavimento tramite apposita colla.	€ 40,00	m	14	€ 560,00
CV04.01	Fornitura e posa in opera di corrimano in profilati, scatolati o tubolari, in acciaio inox, con disegno semplice, comprensivo di montanti verticali.	€ 150,00	m	21	€ 3.150,00
BA01.01	Fornitura e posa di pavimento tattile per l'orientamento e la sicurezza dei non vedenti, costituito da piastrelle da 40x40 cm in plastica colorata, flessibile, in pvc, ad alta resistenza; da fissare a pavimento tramite apposita colla.	€ 40,00	m	20	€ 800,00
	Targa tattile di orientamento, costituita da lastra in alluminio verniciato, con grafica a rilievo, testo in nero e caratteri a rilievo in braille.	€ 800,00	cad	4	€ 3.200,00
BA03.01	Installazione di dispositivo ottico-acustico di segnalazione allarme.	€ 200,00	cad	4	€ 800,00
BA05.01	Adeguamento dell'altezza della maniglia della finestra con rimando in basso ad una quota tra 100-130 cm.	€ 200,00	cad	1	€ 200,00
				COSTO TOTALE INTERVENTI PRIORITÁ B	€ 10.560,00

COSTI INDICATIVI – interventi priorità C

CODICE	DESCRIZIONE	PR. UNITARIO	U.M.	QUANTITÁ	COSTO TOTALE
AC02.03	Fornitura e posa di pavimento tattile per l'orientamento e la sicurezza dei non vedenti, costituito da piastrelle da 40x40 cm in plastica colorata, flessibile, in pvc, ad alta resistenza; da fissare a pavimento tramite apposita colla.	€ 40,00	m	1,6	€ 64,00
AC03.02	Mappa tattile di orientamento da 60x60, costituita da lastra in alluminio verniciato, con grafica a rilievo, testo in nero e caratteri a rilievo in braille.	€ 500,00	cad	1	€ 500,00
AC05.01	Installazione e fornitura di sistema ad induzione magnetica, costituito da un amplificatore e da un cavo che delimiti l'area da trattare.	€ 500,00	cad	1	€ 500,00

CV01.02	Fornitura e posa di pavimento tattile per l'orientamento e la sicurezza dei non vedenti, costituito da piastrelle da 40x40 cm in plastica colorata, flessibile, in pvc, ad alta resistenza; da fissare a pavimento tramite apposita colla.	€ 40,00	m	20	€ 800,00
	Targa tattile di orientamento, costituita da lastra in alluminio verniciato, con grafica a rilievo, testo in nero e caratteri a rilievo in braille.	€ 300,00	cad	4	€ 1.200,00
CV02.02	Installazione e fornitura di dispositivo per annunci vocali per piano per ascensore.	€ 200,00	cad	1	€ 200,00
CV02.03	Installazione e fornitura di sistema ad induzione magnetica per ascensori, costituito da un amplificatore e da un cavo che delimiti l'area da trattare.	€ 250,00	cad	1	€ 250,00
CV03.02	Fornitura e posa di pavimento tattile per l'orientamento e la sicurezza dei non vedenti, costituito da piastrelle da 40x40 cm in plastica colorata, flessibile, in pvc, ad alta resistenza; da fissare a pavimento tramite apposita colla.	€ 40,00	m	30	€ 1.200,00
CV04.02	Targa tattile di orientamento per corrimano, costituita da lastra in alluminio verniciato, sagomato, con grafica a rilievo, testo in nero e caratteri a rilievo in braille.	€ 100,00	cad	10	€ 1.000,00
CO02.03	Fornitura e posa di pavimento tattile per l'orientamento e la sicurezza dei non vedenti, costituito da piastrelle da 40x40 cm in plastica colorata, flessibile, in pvc, ad alta resistenza; da fissare a pavimento tramite apposita colla.	€ 40,00	m	60	€ 2.400,00
CO03.01	Adeguamento dell'altezza della maniglia della porta con rimando in basso ad una quota massima di 95 cm.	€ 200,00	cad	18	€ 3.600,00
CO03.02	Rimozione, fornitura e posa di serramento in alluminio, compreso lo smaltimento della porta esistente.	€ 600,00	cad	4	€ 2.400,00
CO04.01	Segnaletica di orientamento, costituita da lastra in alluminio verniciato, con grafica e caratteri in braille a rilievo.	€ 30,00	cad	8	€ 240,00
AU01.01	Fornitura e posa di pavimento tattile per l'orientamento e la sicurezza dei non vedenti, costituito da piastrelle da 40x40 cm in plastica colorata, flessibile, in pvc, ad alta resistenza; da fissare a pavimento tramite apposita colla.	€ 40,00	m	36	€ 1.440,00
AU05.01	Adeguamento dell'altezza della maniglia della finestra con rimando in basso ad una quota tra 100-130 cm.	€ 200,00	cad	8	€ 1.600,00
				COSTO TOTALE INTERVENTI PRIORITÁ C	€ 17.394,00

Denominazione: **S. Andrea - Dipartimento di Studi Umanistici**
Indirizzo: **Via Galileo Ferraris, 116 - Vercelli**
Funzione principale: **uffici**
Codice identificativo: **VC05**

FOTO

INQUADRAMENTO

Descrizione edificio:

Il reparto conventuale dell'abbazia di S. Andrea ospita per una parte uffici e aule del Dipartimento di Studi Umanistici. L'edificio è disposto su tre livelli fuori terra ed uno seminterrato.
L'accesso principale è raggiungibile mediante una rampa. Tutti i piani sono serviti da scale ed ascensore; la reception è immediatamente raggiungibile.
Al piano terra sono presenti uffici e un'aula; al piano ammezzato un ufficio e due aule; il primo piano ospita interamente uffici; al piano interrato si trova l'aula magna.
Le fermate dei pullman in prossimità dell'edificio sono le stesse prese in considerazione per Palazzo Tartara.

Legenda

1	Accessibile in autonomia
2	Accessibile con difficoltà
3	Accessibile con accompagnatore
4	Non accessibile

RAGGIUNGIBILITÁ

CODICE	FOTO	CARATTERISTICHE	CRITICITÁ	INTERVENTO	PRIORITÁ	COSTO INDICATIVO
RA01		I parcheggi per disabili più vicini all'edificio sono a più di 50 m.	Non ci sono parcheggi per disabili in prossimità dell'ingresso.	01- Individuazione e segnalazione a terra e con cartelli di parcheggi per disabili.	A	440,00 €
RA02		Il percorso per raggiungere l'ingresso è regolare, privo di ostacoli e presenta dislivelli superati con rampe di adeguata pendenza.	In prossimità dell'edificio non ci sono segnaletiche integrate da icone e simboli.	01- Installazione cartellonistica e segnaletica di orientamento/indicazione.	A	80,00 €
			Non sono presenti percorsi tattilo-plantari, né mappe tattili.	02- Aggiunta di mappe tattili e di percorsi tattilo-plantari per individuarle.	C	1500,00 €
			La pavimentazione è disconnessa.	03- Realizzazione di una passerella asfaltata.	B	3600,00 €
			All'ingresso non è esposto il simbolo di accessibilità.	04- Esposizione del simbolo di accessibilità all'ingresso.	A	30,00 €
RA03		In prossimità dell'ingresso è assicurato uno spazio per la sosta temporanea per la discesa/salita dei passeggeri e delle rastrelliere per biciclette.	Lo spazio per la sosta temporanea non è segnalato.	01- Installazione cartellonistica e segnaletica di indicazione.	A	45,00 €

Livello accessibilità

DISABILITÁ				
GIUDIZIO	3	3	1	2

ACCESSO

CODICE	FOTO	CARATTERISTICHE	CRITICITÁ	INTERVENTO	PRIORITÁ	COSTO INDICATIVO
AC01		La struttura ha un solo ingresso accessibile in autonomia da persone su sedia a ruote senza dover contattare il personale.	In prossimità dell'ingresso non ci sono segnaletiche integrate da icone e simboli per individuarlo.	01- Installazione cartellonistica e segnaletica di orientamento/indicazione.	A	20,00 €
AC02		La porta di ingresso è raggiungibile attraverso una rampa per superare i due gradini. La porta è scorrevole in vetro, ad apertura elettrica, ha dimensioni adeguate e non presenta soglia. Lo zerbino è incassato.	La rampa non ha una pendenza adeguata e non presenta un cordolo.	01- Sostituzione della rampa.	B	4500,00 €
			La porta non è segnalata da codice tattilo-plantare.	02- Installazione di codice tattilo-plantare per segnalare la porta.	C	60,00 €
AC03		In prossimità dell'accesso è presente una targa dell'Università e nell'ingresso sono esposte le informazioni di base (ad es. orari, giorni di chiusura, ecc.).	Non ci sono mappe tattili e visuali di orientamento che rappresentino i vari livelli dell'edificio.	01- Inserimento di mappe tattili e visuali per l'orientamento.	C	500,00 €
AC04		Nelle aree adiacenti l'ingresso è assicurato uno spazio adeguato e libero da ostacoli per il movimento delle sedie a ruote.				

CODICE	FOTO	CARATTERISTICHE	CRITICITÁ	INTERVENTO	PRIORITÁ	COSTO INDICATIVO
AC05		È presente una reception ed il percorso per raggiungerla è regolare e privo di ostacoli. Il bancone è ben illuminato è ha un'altezza adeguata per persone su sedia a ruote.	La reception non è dotata di area ad induzione magnetica per non udenti.	01- Dotare la reception di area ad induzione magnetica.	C	500,00 €
			Non è presente uno spazio di attesa dove sia possibile sedersi.	02- Dotazione di sedute per lo spazio di attesa.	B	200,00 €

Livello accessibilità

DISABILITÁ				
GIUDIZIO	2	3	2	2

COLLEGAMENTI VERTICALI

CODICE	FOTO	CARATTERISTICHE	CRITICITÁ	INTERVENTO	PRIORITÁ	COSTO INDICATIVO
CV01		La struttura si sviluppa su più piani ed è presente un ascensore di dimensioni adeguate che collega tutti i piani e una piattaforma elevatrice che collega gli uffici al piano terra con l'atrio.	Non ci sono indicazioni con simboli per individuare l'ascensore.	01- Installazione di segnaletica con simboli per individuare gli ascensori.	A	120,00 €
			Non è presente un percorso tattilo-plantare, né una targa tattile che indichi dove conduce l'ascensore.	02- Installazione di un percorso tattilo-plantare e di una targa tattile che indichi dove conduce l'ascensore.	C	1680,00 €
CV02		La pulsantiera interna ed esterna è raggiungibile da una persona su sedia a ruote, i numeri sono ingranditi, in rilievo e in braille.	I numeri della pulsantiera non sono in colore contrastante.	01- Sostituzione pulsanti interni ed esterni dell'ascensore.	A	200,00 €
			Non ci sono annunci vocali per ogni piano.	02- Adeguamento ascensore con dispositivo per annunci vocali.	C	200,00 €
			Non è presente un sistema ad induzione magnetica per persone non udenti per comunicare con l'operatore in caso di emergenza.	03- Installazione di un sistema ad induzione magnetica per comunicare in caso di emergenza.	C	250,00 €
CV03		Le scale hanno andamento regolare e sono facilmente raggiungibili.	Le scale non presentano un segnale a pavimento che indichi l'inizio e la fine della rampa (fascia di materiale diverso), situato ad almeno 30 cm dal primo e dall'ultimo gradino e non c'è il codice di pericolo valicabile.	01- Segnalare a pavimento l'inizio e la fine della rampa con una fascia di materiale diverso posta a 30 cm dal primo e dall'ultimo gradino e con codice di pericolo valicabile.	B	420,00 €
			Non c'è un percorso tattilo-plantare per individuare la scala, né dispositivi sonori che segnalino le aree terminali.	02- Realizzazione di un percorso pedo-tattile per l'individuazione della scala.	C	600,00 €
			Sulle pedate non son applicate fasce antisdrucciolo.	03- Applicazione di fasce antisdrucciolo sulle pedate.	B	924,00 €

CODICE	FOTO	CARATTERISTICHE	CRITICITÁ	INTERVENTO	PRIORITÁ	COSTO INDICATIVO
CV04		Il corrimano è ad un'altezza adeguata e il parapetto è inattraversabile da una sfera di 10 cm di diametro.	Il corrimano non è prolungato di 30 cm oltre il primo e l'ultimo gradino e non è continuo.	01- Adeguare il corrimano prolungandolo di 30 cm oltre il primo e l'ultimo gradino e rendendolo continuo.	B	1125,00 €
			Il corrimano non ha segnali tattili con informazioni.	02- Aggiungere segnali tattili con informazioni (ad es. piano).	C	700,00 €
			Non ci sono segnali luminosi e acustici di emergenza.	03- Installazione di segnali luminosi e acustici di emergenza.	C	600,00 €

Livello accessibilità

DISABILITÁ				
GIUDIZIO	2	3	2	2

COLLEGAMENTI ORIZZONTALI

CODICE	FOTO	CARATTERISTICHE	CRITICITÁ	INTERVENTO	PRIORITÁ	COSTO INDICATIVO
CO01		I corridoi, gli spazi di distribuzione e i disimpegni hanno larghezza adeguata e consentono la manovra da parte di persona su sedia a ruote.	Al piano terra nel corridoio è presente un tavolo con sedie che risulta d'ostacolo per il passaggio.	01- Rimozione del tavolo e delle sedie.	A	-
CO02		I percorsi hanno una pavimentazione in materiale non sdrucciolevole e le variazioni di livello sono superate con rampe di pendenza adeguata.	Non ci sono cartelli e segnaletica integrati con simboli.	01- Inserimento di cartelli e segnaletica con simboli.	A	120,00 €
			Non ci sono segnali guida a pavimento nei percorsi principali.	02- Inserimento percorsi guida a pavimento.	A	64,00 €
			Non ci sono percorsi pedo-tattili.	03- Installazione di percorsi pedo-tattili.	C	3200,00 €
CO03		Tutte le porte hanno dimensioni adeguate e gli spazi antistanti e retrostanti permettono la manovra di una sedia a ruote; sono facilmente apribili da entrambi i lati. Le porte al primo piano con molla di chiusura consentono il fermo nella posizione aperta.	Le porte interne hanno la maniglia ad una quota troppo alta.	01- Abbassamento della quota della maniglia.	C	3200,00 €
			Alcune porte hanno la maniglia ad una quota troppo alta e il vetro a meno di 40 cm da terra.	02- Sostituzione della porta.	C	6000,00 €
CO04		Non ci sono ostacoli in corrispondenza dei percorsi verticali ed in corrispondenza di ognuno è presente una piattaforma di distribuzione di almeno 150x150 cm.				

CODICE	FOTO	CARATTERISTICHE	CRITICITÁ	INTERVENTO	PRIORITÁ	COSTO INDICATIVO
CO05		Il corridoio del primo piano si affaccia sul cortile interno.	Le finestre hanno il davanzale ad una quota troppo bassa.	01- Inserimento di un parapetto. (*)	B	1320,00 €

Livello accessibilità

DISABILITÁ				
GIUDIZIO	3	2	1	2

(*) Intervento su manufatto storico da valutare.

BAGNI PER DISABILI

CODICE	FOTO	CARATTERISTICHE	CRITICITÁ	INTERVENTO	PRIORITÁ	COSTO INDICATIVO
BA01	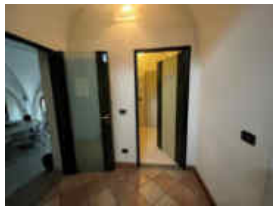	Sono presenti servizi igienici accessibili a persone su sedia a ruote.	Non ci sono indicazioni con simboli per individuare i bagni.	01- Installazione di segnaletica con simboli per individuare i bagni.	A	30,00 €
			Non ci sono percorsi tattilo-plantari per individuare la porta, né una targa tattile fuori dalla porta con indicata la posizione dei sanitari.	02- Realizzazione di percorsi tattilo-plantari per individuare la porta e installazione di una targa tattile fuori dalla porta con indicata la posizione dei sanitari.	B	2000,00 €
BA02		La porta dei bagni ha una larghezza adeguata, non presenta soglia e si apre verso l'esterno.				
BA03		Il bagno al piano terra è dotato di allarme per richiedere aiuto dall'interno.	L'allarme al piano terra è troppo in alto per essere raggiunto da persone su sedia a ruote.	01- Sostituire la corda dell'allarme.	A	30,00 €
			Non sono presenti segnali acustici e visivi per percepire allarme antincendio/evacuazione dall'interno del bagno.	02- Installazione di segnali acustici e visivi.	B	400,00 €
BA04		Nel bagno sono garantiti gli spazi di manovra e di accostamento agli apparecchi sanitari. Gli apparecchi sanitari e gli accessori sono adatti all'utilizzo da parte di persone su sedia a ruote.				

CODICE	FOTO	CARATTERISTICHE	CRITICITÁ	INTERVENTO	PRIORITÁ	COSTO INDICATIVO
BA05		Il bagno al piano ammezzato è finestrato.	La finestra non risulta apribile per la mancanza della maniglia.	01- Installazione di una maniglia.	B	50,00 €

Livello accessibilità

DISABILITÁ				
GIUDIZIO	2	2	2	2

AULE

CODICE	FOTO	CARATTERISTICHE	CRITICITÁ	INTERVENTO	PRIORITÁ	COSTO INDICATIVO
AU01		Le aule sono facilmente raggiungibili da persona su sedia a ruote.	Per accedere alle aule sono presenti tre gradini in pietra.	01- Inserimento di una rampa per accedere alle aule. (*)	B	4500,00 €
			Non ci sono percorsi tattilo-plantari per individuare le aule.	02- Realizzazione di percorsi tattilo-plantari per individuare le aule.	C	240,00 €
			Non ci sono segnali a pavimento per individuare le aule.	03- Inserimento di segnali a pavimento per individuare le aule.	A	8,00 €
AU02		I percorsi all'interno delle aule permettono il passaggio di persone su sedia a ruote e non presentano dislivelli.				
AU03		Gli arredi sono adeguati per essere utilizzati da persone con disabilità.				
AU04		Le aule sono dotate di computer, proiettori, impianti sonori e lavagne.	Non sono presenti dispositivi tecnologici per persone con disabilità sensoriali o intellettive.	01- Integrazione del materiale con dispositivi tecnologici per facilitare persone con disabilità sensoriali o intellettive.	S	Da valutare soluzioni specifiche

CODICE	FOTO	CARATTERISTICHE	CRITICITÁ	INTERVENTO	PRIORITÁ	COSTO INDICATIVO
AU05		Le aule presentano finestre apribili son nella parte superiore.	Le finestre non hanno la maniglia e il sistema di apertura/chiusura è ad una quota troppo alta per persone su sedia a ruote o di bassa statura.	01- Adeguamento del sistema di apertura/chiusura della finestra con rimando in basso.	C	600,00 €

Livello accessibilità

DISABILITÁ				
GIUDIZIO	3	2	1	2

(*) Intervento su manufatto storico da valutare.

UFFICI

CODICE	FOTO	CARATTERISTICHE	CRITICITÁ	INTERVENTO	PRIORITÁ	COSTO INDICATIVO
UF01		Gli uffici sono facilmente raggiungibili e accessibili da persona su sedia a ruote.	Non ci sono percorsi tattilo-plantari per individuare gli uffici.	01- Realizzazione di percorsi tattilo-plantari per individuare gli uffici.	C	1800,00 €
			Non ci sono segnali a pavimento per individuare gli uffici.	02- Inserimento di segnali a pavimento per individuare gli uffici.	A	36,00 €
UF02		I percorsi all'interno degli uffici permettono il passaggio di persone su sedia a ruote e non presentano dislivelli.				
UF03		Gli arredi sono adeguati per essere utilizzati da persone con disabilità e sono mobili.				
UF04	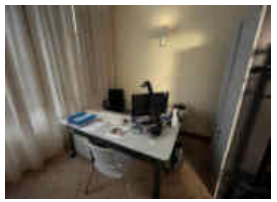	Gli uffici sono dotati di computer, stampanti, telefoni.	Non sono presenti dispositivi tecnologici per persone con disabilità sensoriali o intellettive.	01- Integrazione del materiale con dispositivi tecnologici per facilitare persone con disabilità sensoriali o intellettive.	S	Da valutare soluzioni specifiche

CODICE	FOTO	CARATTERISTICHE	CRITICITÁ	INTERVENTO	PRIORITÁ	COSTO INDICATIVO
UF05		Tutti gli uffici presentano finestre.	Le finestre hanno la maniglia posizionata ad una quota troppo alta per persone su sedia a ruote o di bassa statura.	01- Adeguare l'altezza della maniglia dei serramenti, in modo tale che siano apribili da persona su sedia a ruote o di bassa statura (h. compresa tra 100 e 130 cm).	B	3000,00 €

Livello accessibilità

DISABILITÁ				
GIUDIZIO	2	2	1	2

AULA MAGNA

CODICE	FOTO	CARATTERISTICHE	CRITICITÁ	INTERVENTO	PRIORITÁ	COSTO INDICATIVO
AM01		L'aula magna è facilmente raggiungibile e accessibile da persona su sedia a ruote.	Non ci sono percorsi tattilo-plantari per individuare l'aula magna.	01- Realizzazione di percorsi tattilo-plantari per individuare l'aula magna.	C	120,00 €
			Non ci sono segnali a pavimento per individuare l'aula magna.	02- Inserimento di segnali a pavimento per individuare l'aula magna.	A	4,00 €
AM02		I percorsi all'interno dell'aula magna permettono il passaggio di persone su sedia a ruote e non presentano dislivelli.				
AM03		Gli arredi sono adeguati per essere utilizzati da persone con disabilità e sono riservati dei posti per persone con disabilità.				
AM04		L'aula magna è dotata di computer, proiettori e impianti sonori.	Non sono presenti dispositivi tecnologici per persone con disabilità sensoriali o intellettive.	01- Integrazione del materiale con dispositivi tecnologici per facilitare persone con disabilità sensoriali o intellettive.	S	Da valutare soluzioni specifiche

CODICE	FOTO	CARATTERISTICHE	CRITICITÁ	INTERVENTO	PRIORITÁ	COSTO INDICATIVO
AM05		L'aula magna ha finestre non apribili e un sistema di ricambio d'aria forzato.				

Livello accessibilità

DISABILITÁ				
GIUDIZIO	1	2	1	2

Planimetria con indicazione dei punti fotografici – PLANIMETRIA GENERALE

Planimetria con indicazione dei punti fotografici – PIANO INTERRATO e PIANO TERRA

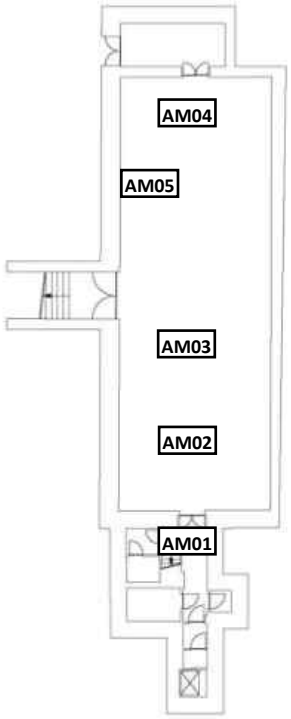

Piano interrato

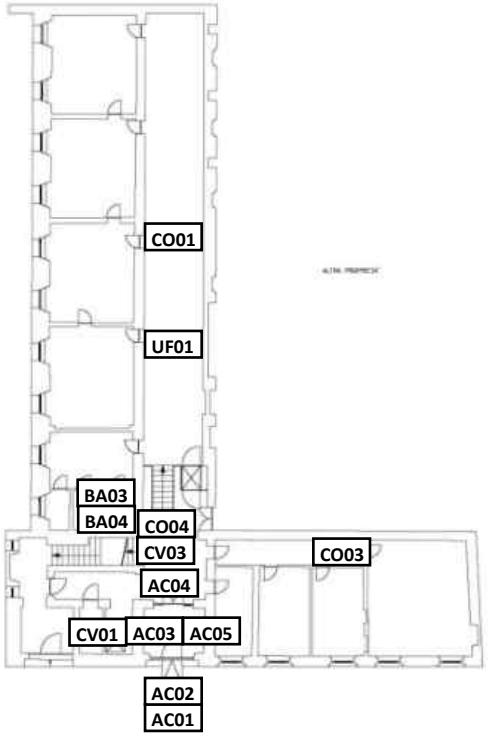

Piano terra

Planimetria con indicazione dei punti fotografici – PIANO AMMEZZATO e PRIMO

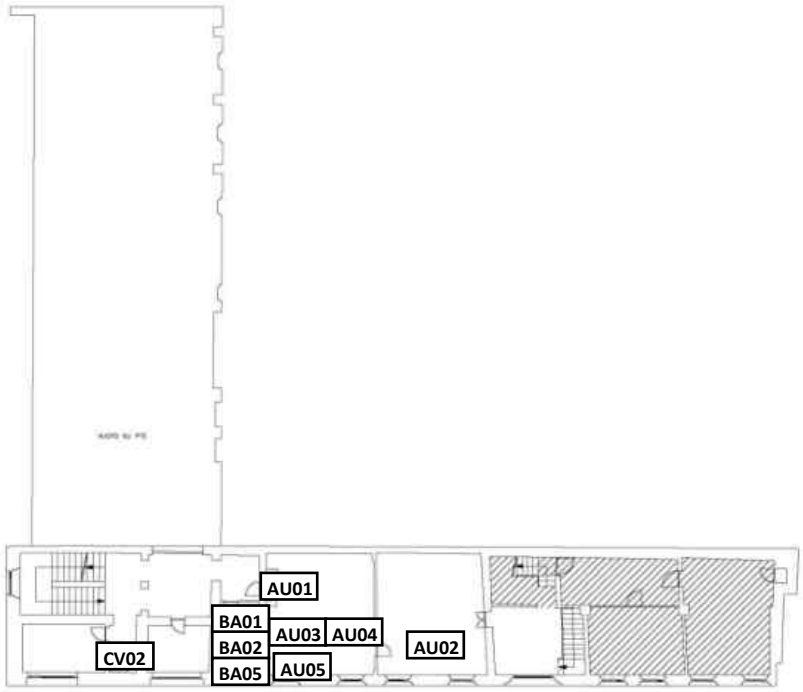

Piano ammezzato

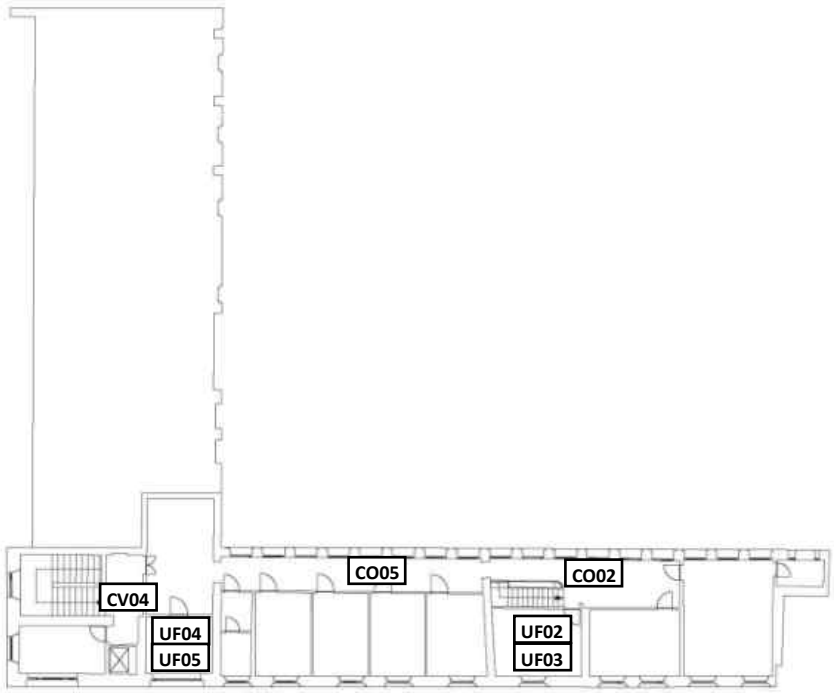

Piano primo

TABELLE RIASSUNTIVE

Livello accessibilità – SENZA INTERVENTI

DISABILITÁ	RAGGIUNGIBILITÁ	ACCESSO	COLLEGAMENTI VERTICALI	COLLEGAMENTI ORIZZONTALI	BAGNI PER DISABILI	AULE	UFFICI	AULA MAGNA	LIVELLO ACCESSIBILITÁ
	3	2	2	3	2	3	2	1	**2,3**
	3	3	3	2	2	2	2	2	**2,4**
	1	2	2	1	2	1	1	1	**1,4**
	2	2	2	2	2	2	2	2	**2**

Livello accessibilità –INTERVENTI PRIORITÁ A

DISABILITÁ	RAGGIUNGIBILITÁ	ACCESSO	COLLEGAMENTI VERTICALI	COLLEGAMENTI ORIZZONTALI	BAGNI PER DISABILI	AULE	UFFICI	AULA MAGNA	LIVELLO ACCESSIBILITÁ
	2	2	2	2	2	3	2	1	**2**
	3	3	3	2	2	2	2	2	**2,4**
	1	2	2	1	1	1	1	1	**1,3**
	1	1	1	1	1	1	1	1	**1**

Livello accessibilità – INTERVENTI PRIORITÁ A - B

DISABILITÁ	RAGGIUNGIBILITÁ	ACCESSO	COLLEGAMENTI VERTICALI	COLLEGAMENTI ORIZZONTALI	BAGNI PER DISABILI	AULE	UFFICI	AULA MAGNA	LIVELLO ACCESSIBILITÁ
	1	1	1	2	1	2	1	1	**1,3**
	3	3	2	2	1	2	2	2	**2,1**
	1	2	2	1	1	1	1	1	**1,3**
	1	1	1	1	1	1	1	1	**1**

Livello accessibilità –INTERVENTI PRIORITÁ A – B - C

DISABILITÁ	RAGGIUNGIBILITÁ	ACCESSO	COLLEGAMENTI VERTICALI	COLLEGAMENTI ORIZZONTALI	BAGNI PER DISABILI	AULE	UFFICI	AULA MAGNA	LIVELLO ACCESSIBILITÁ
	1	1	1	1	1	1	1	1	**1**
	1	1	1	1	1	1	1	1	**1**
	1	1	1	1	1	1	1	1	**1**
	1	1	1	1	1	1	1	1	**1**

COSTI INDICATIVI – interventi priorità A

CODICE	DESCRIZIONE	PR. UNITARIO	U.M.	QUANTITÁ	COSTO TOTALE
RA01.01	Segnaletica orizzontale di colore giallo, per parcheggi per disabili: - verniciatura come per segnali, scritte, frecce e simboli, diversi dalle strisce di 12 cm di qualsiasi forma, superficie ed entità, al metro quadrato della superficie verniciata misurata vuoto per pieno	€ 10,00	mq	35	€ 350,00
	Cartello di segnalazione parcheggio per disabili, realizzato in profilo in lega di alluminio, dotato di una o più rotaie nella parte posteriore per l'alloggiamento delle staffe occorrenti per il fissaggio; colori di fondo, bordini, simboli e iscrizioni in pellicola termoadesiva di colore appropriato. Compreso il sostegno a palo fino ad un'altezza di 2,80 m.	€ 45,00	cad	2	€ 90,00
RA02.01	Segnale di indicazione di direzione, realizzato in profilo in lega di alluminio, dotato di una o più rotaie nella parte posteriore per l'alloggiamento delle staffe occorrenti per il fissaggio; colori di fondo, bordini, simboli e iscrizioni in pellicola termoadesiva di colore appropriato. Compreso il sostegno a palo fino ad un'altezza di 2,80 m.	€ 40,00	cad	2	€ 80,00
RA02.04	Cartello di formato quadrato, con colore, figure, scritte e sistema di ancoraggio adeguato ai sostegni in uso, di dimensioni 15x15 cm. Compreso il sostegno.	€ 30,00	cad	1	€ 30,00
RA03.01	Cartello per la sosta temporanea, realizzato in profilo in lega di alluminio, dotato di una o più rotaie nella parte posteriore per l'alloggiamento delle staffe occorrenti per il fissaggio; colori di fondo, bordini, simboli e iscrizioni in pellicola termoadesiva di colore appropriato. Compreso il sostegno a palo fino ad un'altezza di 2,80 m.	€ 45,00	cad	1	€ 45,00
AC01.01	Segnale di indicazione di direzione, realizzato in profilo in lega di alluminio, dotato di una o più rotaie nella parte posteriore per l'alloggiamento delle staffe occorrenti per il fissaggio; colori di fondo, bordini, simboli e iscrizioni in pellicola termoadesiva di colore appropriato.	€ 20,00	cad	1	€ 20,00
CV01.01	Cartello di formato rettangolare, con colore, figure, scritte e sistema di ancoraggio adeguato ai sostegni in uso. Compreso il sostegno.	€ 30,00	cad	4	€ 120,00
CV02.01	Fornitura ed installazione di pulsanti interni ed esterni dell'ascensore, con numeri in rilievo e colore contrastante e in braille.	€ 200,00	a corpo	1	€ 200,00
CO01.01	Rimozione del tavolo e delle sedie nel corridoio al piano terra.				€ -
CO02.01	Segnale di indicazione, realizzato in profilo in lega di alluminio, dotato di una o più rotaie nella parte posteriore per l'alloggiamento delle staffe occorrenti per il fissaggio; colori di fondo, bordini, simboli e iscrizioni in pellicola termoadesiva di colore appropriato.	€ 20,00	cad	6	€ 120,00
CO02.02	Fornitura e posa di segnaletica orizzontale, costituita da dischi colorati in pvc, adesivi e di diametro 20 cm.	€ 0,80	m	80	€ 64,00
BA01.01	Cartello di indicazione, con colore, figure, scritte e sistema di ancoraggio adeguato ai sostegni in uso.	€ 15,00	cad	2	€ 30,00
BA03.01	Sostituzione della corda dell'allarme per richiedere aiuto.	€ 30,00	cad	1	€ 30,00

AU01.03	Fornitura e posa di segnaletica orizzontale, costituita da dischi colorati in pvc, adesivi e di diametro 20 cm.	€ 0,80	m	10	€ 8,00
UF01.02	Fornitura e posa di segnaletica orizzontale, costituita da dischi colorati in pvc, adesivi e di diametro 20 cm.	€ 0,80	m	45	€ 36,00
AM01.02	Fornitura e posa di segnaletica orizzontale, costituita da dischi colorati in pvc, adesivi e di diametro 20 cm.	€ 0,80	m	5	€ 4,00
				COSTO TOTALE INTERVENTI PRIORITÁ A	€ 1.227,00

COSTI INDICATIVI – interventi priorità B

CODICE	DESCRIZIONE	PR. UNITARIO	U.M.	QUANTITÁ	COSTO TOTALE
RA02.03	Realizzazione di una passerella asfaltata di larghezza 1,50 m, compresa la rimozione e lo smaltimento della pavimentazione esistente.	€ 60,00	mq	60	€ 3.600,00
AC02.01	Fornitura e posa di rampa in acciaio zincato di lunghezza fino a 6 m con un pianerottolo, compreso lo smaltimento della rampa esistente.	€ 4.500,00	cad	1	€ 4.500,00
AC05.02	Fornitura di sedie in materiale plastico.	€ 50,00	cad	4	€ 200,00
CV03.01	Fornitura e posa di pavimento tattile per l'orientamento e la sicurezza dei non vedenti, costituito da piastrelle da 25x25 cm in plastica colorata, flessibile, in pvc, ad alta resistenza; da fissare a pavimento tramite apposita colla.	€ 40,00	m	10,5	€ 420,00
CV03.03	Fornitura e posa di profilo adesivo antiscivolo in pvc per pedate delle scale.	€ 14,00	m	66	€ 924,00
CV04.01	Fornitura e posa in opera di corrimano in profilati, scatolati o tubolari, in acciaio inox, con disegno semplice, comprensivo di montanti verticali.	€ 150,00	m	7,5	€ 1.125,00
CO05.01	Fornitura e posa di parapetto in acciaio, con disegno semplice, comprese le staffe per il fissaggio.	€ 60,00	m	22	€ 1.320,00
BA01.02	Fornitura e posa di pavimento tattile per l'orientamento e la sicurezza dei non vedenti, costituito da piastrelle da 25x25 cm in plastica colorata, flessibile, in pvc, ad alta resistenza; da fissare a pavimento tramite apposita colla.	€ 40,00	m	10	€ 400,00
	Targa tattile di orientamento, costituita da lastra in alluminio verniciato, con grafica a rilievo, testo in nero e caratteri a rilievo in braille.	€ 800,00	cad	2	€ 1.600,00
BA03.02	Installazione di dispositivo ottico-acustico di segnalazione allarme.	€ 200,00	cad	2	€ 400,00
BA05.01	Fornitura e posa di maniglia per aperture finestra.	€ 50,00	cad	1	€ 50,00
AU01.01	Fornitura e posa di rampa in acciaio zincato di lunghezza fino a 6 m con un pianerottolo..	€ 4.500,00	cad	1	€ 4.500,00
UF05.01	Adeguamento dell'altezza della maniglia della finestra con rimando in basso ad una quota tra 100-130 cm.	€ 200,00	cad	15	€ 3.000,00
				COSTO TOTALE INTERVENTI PRIORITÁ B	€ 22.039,00

COSTI INDICATIVI – interventi priorità C

CODICE	DESCRIZIONE	PR. UNITARIO	U.M.	QUANTITÁ	COSTO TOTALE
RA02.02	Fornitura e posa di pavimento tattile per l'orientamento e la sicurezza dei non vedenti, costituito da piastrelle da 40x40 cm in plastica colorata, flessibile, in pvc, ad alta resistenza; da fissare a pavimento tramite apposita colla.	€ 40,00	m	30	€ 1.200,00
	Targa tattile di orientamento, costituita da lastra in alluminio verniciato, con grafica a rilievo, testo in nero e caratteri a rilievo in braille.	€ 300,00	cad	1	€ 300,00
AC02.02	Fornitura e posa di pavimento tattile per l'orientamento e la sicurezza dei non vedenti, costituito da piastrelle da 40x40 cm in plastica colorata, flessibile, in pvc, ad alta resistenza; da fissare a pavimento tramite apposita colla.	€ 40,00	m	1,5	€ 60,00
AC03.01	Mappa tattile di orientamento da 60x60, costituita da lastra in alluminio verniciato, con grafica a rilievo, testo in nero e caratteri a rilievo in braille.	€ 500,00	cad	1	€ 500,00
AC05.01	Installazione e fornitura di sistema ad induzione magnetica, costituito da un amplificatore e da un cavo che delimiti l'area da trattare.	€ 500,00	cad	1	€ 500,00
CV01.02	Fornitura e posa di pavimento tattile per l'orientamento e la sicurezza dei non vedenti, costituito da piastrelle da 40x40 cm in plastica colorata, flessibile, in pvc, ad alta resistenza; da fissare a pavimento tramite apposita colla.	€ 40,00	m	12	€ 480,00
	Targa tattile di orientamento, costituita da lastra in alluminio verniciato, con grafica a rilievo, testo in nero e caratteri a rilievo in braille.	€ 300,00	cad	4	€ 1.200,00
CV02.02	Installazione e fornitura di dispositivo per annunci vocali per piano per ascensore.	€ 200,00	cad	1	€ 200,00
CV02.03	Installazione e fornitura di sistema ad induzione magnetica per ascensori, costituito da un amplificatore e da un cavo che delimiti l'area da trattare.	€ 250,00	cad	1	€ 250,00
CV03.02	Fornitura e posa di pavimento tattile per l'orientamento e la sicurezza dei non vedenti, costituito da piastrelle da 40x40 cm in plastica colorata, flessibile, in pvc, ad alta resistenza; da fissare a pavimento tramite apposita colla.	€ 40,00	m	15	€ 600,00
CV04.02	Targa tattile di orientamento per corrimano, costituita da lastra in alluminio verniciato, sagomato, con grafica a rilievo, testo in nero e caratteri a rilievo in braille.	€ 100,00	cad	7	€ 700,00
CV04.03	Installazione di dispositivo ottico-acustico di segnalazione emergenza.	€ 200,00	cad	3	€ 600,00
CO02.03	Fornitura e posa di pavimento tattile per l'orientamento e la sicurezza dei non vedenti, costituito da piastrelle da 40x40 cm in plastica colorata, flessibile, in pvc, ad alta resistenza; da fissare a pavimento tramite apposita colla.	€ 40,00	m	80	€ 3.200,00
CO03.01	Adeguamento dell'altezza della maniglia della porta con rimando in basso ad una quota massima di 95 cm.	€ 200,00	cad	16	€ 3.200,00
CO03.02	Rimozione, fornitura e posa di serramento in alluminio, compreso lo smaltimento della porta esistente.	€ 600,00	cad	10	€ 6.000,00

AU01.02	Fornitura e posa di pavimento tattile per l'orientamento e la sicurezza dei non vedenti, costituito da piastrelle da 40x40 cm in plastica colorata, flessibile, in pvc, ad alta resistenza; da fissare a pavimento tramite apposita colla.	€	40,00	m	6	€ 240,00
AU05.01	Adeguamento dell'altezza della maniglia della finestra con rimando in basso ad una quota tra 100-130 cm.	€	200,00	cad	3	€ 600,00
UF01.01	Fornitura e posa di pavimento tattile per l'orientamento e la sicurezza dei non vedenti, costituito da piastrelle da 40x40 cm in plastica colorata, flessibile, in pvc, ad alta resistenza; da fissare a pavimento tramite apposita colla.	€	40,00	m	45	€ 1.800,00
AM01.01	Fornitura e posa di pavimento tattile per l'orientamento e la sicurezza dei non vedenti, costituito da piastrelle da 40x40 cm in plastica colorata, flessibile, in pvc, ad alta resistenza; da fissare a pavimento tramite apposita colla.	€	40,00	m	3	€ 120,00
		COSTO TOTALE INTERVENTI PRIORITÁ C				€ 21.750,00

Denominazione: **Biblioteca del Polo universitario di Vercelli**
Indirizzo: **Via Galileo Ferraris, 54 - Vercelli**
Funzione principale: **biblioteca**
Codice identificativo: **VC06**

FOTO

INQUADRAMENTO

Descrizione edificio:

La Biblioteca del Polo universitario di Vercelli (Dipartimento per lo Sviluppo Sostenibile e la Transizione Ecologica DiSSTE – Dipartimento di Studi Umanistici DISUM) si trova in via Galileo Ferraris 54. L'edificio è disposto su tre livelli fuori terra ed uno interrato.
L'accesso principale è su via Ferraris e presenta due gradini; c'è un accesso laterale secondario per persone su sedia ruote.
Tutti i piani sono serviti da scale ed ascensore; la reception è immediatamente raggiungibile.
Il piano terra e il primo piano sono dedicati alla consultazione dei testi; il secondo piano e il piano interrato vengono utilizzati per l'archivio e sono accessibili solamente dal personale.
Nelle immediate vicinanze dell'edificio non ci sono fermate di mezzi pubblici.

Legenda

1	Accessibile in autonomia
2	Accessibile con difficoltà
3	Accessibile con accompagnatore
4	Non accessibile

RAGGIUNGIBILITÁ

CODICE	FOTO	CARATTERISTICHE	CRITICITÁ	INTERVENTO	PRIORITÁ	COSTO INDICATIVO
RA01		La struttura dispone di un cortile interno, ad uso del personale, dove è possibile per persone con disabilità parcheggiare.	In prossimità dell'edificio non ci sono parcheggi per disabili.	01- Individuazione e segnalazione di un parcheggio per disabili.	A	165,00 €
			Il parcheggio per disabili all'interno del cortile non è segnalato.	02- Segnalazione a terra e con cartello del parcheggio per disabili.	A	165,00 €
RA02		Il percorso per raggiungere gli ingressi è regolare, privo di ostacoli e presenta dislivelli superati con rampe di adeguata pendenza. L'ingresso per disabili presenta il simbolo di accessibilità.	In prossimità dell'edificio non ci sono segnaletiche integrate da icone e simboli.	01- Installazione cartellonistica e segnaletica di orientamento/indicazione.	A	80,00 €
			Non sono presenti percorsi tattilo-plantari, né mappe tattili.	02- Aggiunta di mappe tattili e di percorsi tattilo-plantari per individuarle.	C	1100,00 €
			Non ci sono strisce pedonali e dispositivi acustici d'ausilio per l'attraversamento pedonale.	03- Installazione di dispositivo acustico per l'attraversamento pedonale e strisce pedonali.	B	1050,00 €
			La pavimentazione per raggiungere gli ingressi è in cubetti di porfido.	04- Realizzazione di una passerella asfaltata.	B	1800,00 €
RA03		In prossimità dell'ingresso è assicurato uno spazio per la sosta temporanea per la discesa/salita dei passeggeri.	Lo spazio per la sosta temporanea non è segnalato.	01- Installazione cartellonistica e segnaletica di indicazione.	A	45,00 €
			Mancano rastrelliere per le biciclette.	02- Aggiunta di rastrelliere per biciclette.	B	900,00 €

Livello accessibilità

DISABILITÁ				
GIUDIZIO	2	3	1	2

ACCESSO

CODICE	FOTO	CARATTERISTICHE	CRITICITÁ	INTERVENTO	PRIORITÁ	COSTO INDICATIVO
AC01		La struttura ha tre accessi: quello principale su via Ferraris non accessibile da persona su sedia a ruote, uno laterale ed uno dal cortile interno accessibili per disabili. Per utilizzare gli ingressi accessibili gli utenti devono contattare il personale attraverso un citofono.	In prossimità degli ingressi non ci sono segnaletiche integrate da icone e simboli per individuarli.	01- Installazione cartellonistica e segnaletica di orientamento/indicazione.	A	60,00 €
AC02		L'ingresso principale è costituito da due porte consecutive, raggiungibili attraverso due gradini. Le porte hanno dimensioni adeguate, soglia inferiore a 2,5 cm e sono facilmente apribili da entrambi i lati. Lo zerbino è incassato.	Le porte hanno il vetro a meno di 40 cm da terra e quella più esterna ha la maniglia ad una quota troppo alta.	01- Sostituzione dei serramenti.	B	2000,00 €
			Le porte non sono segnalate da codice tattilo-plantare.	02- Installazione di codice tattilo-plantare per segnalare le porte.	C	240,00 €
			I gradini non sono segnalati da codice tattilo-plantare di pericolo valicabile.	03- Installazione di codice tattilo-plantare di pericolo valicabile per segnalare i gradini.	C	184,00 €
			Non è presente un corrimano.	04- Installazione di un corrimano.	B	450,00 €
AC03		L'ingresso riservato a persone su sedia ruote ha la porta di dimensioni adeguate, apribile verso l'esterno, facilmente manovrabile e con soglia inferiore a 2,5 cm.	Le porta ha il vetro a meno di 40 cm da terra.	01- Sostituzione del serramento.	B	1000,00 €
			La porta non è segnalata da codice tattilo-plantare.	02- Installazione di codice tattilo-plantare per segnalare la porta.	C	40,00 €

CODICE	FOTO	CARATTERISTICHE	CRITICITÁ	INTERVENTO	PRIORITÁ	COSTO INDICATIVO
AC04		All'esterno dell'edificio sono esposte le informazioni di base (ad es. orari, giorni di chiusura, ecc.).	Non ci sono mappe tattili e visuali di orientamento che rappresentino i vari livelli dell'edificio.	01- Inserimento di mappe tattili e visuali per l'orientamento.	C	500,00 €
AC05		Nelle aree adiacenti l'ingresso è assicurato uno spazio adeguato e libero da ostacoli per il movimento delle sedie a ruote.				
AC06		È presente una reception ed il percorso per raggiungerla è regolare e privo di ostacoli. Il bancone è ben illuminato è ha un'altezza adeguata per persone su sedia a ruote.	La reception non è dotata di area ad induzione magnetica per non udenti.	01- Dotare la reception di area ad induzione magnetica.	C	500,00 €
			Non è presente uno spazio di attesa dove sia possibile sedersi.	02- Dotazione di sedute per lo spazio di attesa.	B	200,00 €

Livello accessibilità

DISABILITÁ				
GIUDIZIO	2	3	2	2

COLLEGAMENTI VERTICALI

CODICE	FOTO	CARATTERISTICHE	CRITICITÁ	INTERVENTO	PRIORITÁ	COSTO INDICATIVO
CV01		La struttura si sviluppa su più piani ed è presente un ascensore di dimensioni adeguate che collega tutti i piani.	Non ci sono indicazioni con simboli per individuare l'ascensore.	01- Installazione di segnaletica con simboli per individuare gli ascensori.	A	60,00 €
			Non è presente un percorso tattilo-plantare, né una targa tattile che indichi dove conduce l'ascensore.	02- Installazione di un percorso tattilo-plantare e di una targa tattile che indichi dove conduce l'ascensore.	C	1680,00 €
CV02		La pulsantiera è raggiungibile da una persona su sedia a ruote: quella interna ha numeri in rilievo e di colore contrastante.	Le pulsantiere esterne non hanno i numeri, né scrittura in braille; quella interna non ha scrittura in braille.	01- Sostituzione pulsanti interni ed esterni dell'ascensore.	A	200,00 €
			Non ci sono annunci vocali per ogni piano.	02- Adeguamento ascensore con dispositivo per annunci vocali.	C	200,00 €
			Non è presente un sistema ad induzione magnetica per persone non udenti per comunicare con l'operatore in caso di emergenza.	03- Installazione di un sistema ad induzione magnetica per comunicare in caso di emergenza.	C	250,00 €
CV03		Le scale hanno andamento regolare e sono facilmente raggiungibili.	Le scale non presentano un segnale a pavimento che indichi l'inizio e la fine della rampa (fascia di materiale diverso), situato ad almeno 30 cm dal primo e dall'ultimo gradino e non c'è il codice di pericolo valicabile.	01- Segnalare a pavimento l'inizio e la fine della rampa con una fascia di materiale diverso posta a 30 cm dal primo e dall'ultimo gradino e con codice di pericolo valicabile.	B	312,00 €
			Non c'è un percorso tattilo-plantare per individuare la scala, né dispositivi sonori che segnalino le aree terminali.	02- Realizzazione di un percorso pedo-tattile per l'individuazione della scala.	C	480,00 €

CODICE	FOTO	CARATTERISTICHE	CRITICITÁ	INTERVENTO	PRIORITÁ	COSTO INDICATIVO
CV04		Il corrimano è ad un'altezza adeguata e il parapetto è inattraversabile da una sfera di 10 cm di diametro.	Il corrimano non è prolungato di 30 cm oltre il primo e l'ultimo gradino e non è continuo.	01- Adeguare il corrimano prolungandolo di 30 cm oltre il primo e l'ultimo gradino e rendendolo continuo.	B	300,00 €
			Il corrimano non ha segnali tattili con informazioni.	02- Aggiungere segnali tattili con informazioni (ad es. piano).	C	600,00 €
			Non ci sono segnali luminosi e acustici di emergenza.	03- Installazione di segnali luminosi e acustici di emergenza.	C	600,00 €

Livello accessibilità

DISABILITÁ				
GIUDIZIO	2	3	2	2

COLLEGAMENTI ORIZZONTALI

CODICE	FOTO	CARATTERISTICHE	CRITICITÁ	INTERVENTO	PRIORITÁ	COSTO INDICATIVO
CO01		I corridoi, gli spazi di distribuzione e i disimpegni hanno larghezza adeguata e consentono la manovra da parte di persona su sedia a ruote.				
CO02		I percorsi hanno una pavimentazione in materiale non sdrucciolevole e non ci sono variazioni di livello.	Non ci sono cartelli e segnaletica integrati con simboli.	01- Inserimento di cartelli e segnaletica con simboli.	A	80,00 €
			Non ci sono segnali guida a pavimento nei percorsi principali.	02- Inserimento percorsi guida a pavimento.	A	48,00 €
			Non ci sono percorsi pedo-tattili.	03- Installazione di percorsi pedo-tattili.	C	2400,00 €
CO03		Tutte le porte hanno dimensioni adeguate e gli spazi antistanti e retrostanti permettono la manovra di una sedia a ruote; sono facilmente apribili da entrambi i lati.	Le porte interne hanno la maniglia ad una quota troppo alta.	01- Abbassamento della quota della maniglia.	C	800,00 €
CO04		Non ci sono ostacoli in corrispondenza dei percorsi verticali ed in corrispondenza di ognuno è presente una piattaforma di distribuzione di almeno 150x150 cm.				

Livello accessibilità

DISABILITÁ				
GIUDIZIO	2	2	1	2

BAGNI PER DISABILI

CODICE	FOTO	CARATTERISTICHE	CRITICITÁ	INTERVENTO	PRIORITÁ	COSTO INDICATIVO
BA01		È presente un servizio igienico accessibile per persone su sedia a ruote.	Non ci sono indicazioni con simboli per individuare il bagno.	01- Installazione di segnaletica con simboli per individuare il bagno.	A	15,00 €
			Non ci sono percorsi tattilo-plantari per individuare la porta, né una targa tattile fuori dalla porta con indicata la posizione dei sanitari.	02- Realizzazione di percorsi tattilo-plantari per individuare la porta e installazione di una targa tattile fuori dalla porta con indicata la posizione dei sanitari.	B	1000,00 €
BA02		La porta dei bagni ha una larghezza adeguata, non presenta soglia e si apre verso l'esterno.	La porta del bagno si chiude con la chiave.	01- Sostituzione del sistema di chiusura con uno di tipo a nottolino.	A	50,00 €
BA03		Nel bagno sono garantiti gli spazi di manovra e di accostamento agli apparecchi sanitari. Gli apparecchi sanitari e gli accessori sono adatti all'utilizzo da parte di persone su sedia a ruote.	Non è presente l'allarme per richiedere aiuto dall'interno del bagno.	01- Installazione dell'allarme per richiedere aiuto dall'interno del bagno.	A	80,00 €
			Non sono presenti segnali acustici e visivi per percepire allarme antincendio/evacuazione dall'interno del bagno.	02- Installazione di segnali acustici e visivi.	B	200,00 €
			Non ci sono i maniglioni ai lati del wc.	03- Installazione dei maniglioni ai lati del wc.	A	150,00 €

CODICE	FOTO	CARATTERISTICHE	CRITICITÁ	INTERVENTO	PRIORITÁ	COSTO INDICATIVO
BA04		Il bagno non è finestrato.				

Livello accessibilità

DISABILITÁ				
GIUDIZIO	2	2	2	2

UFFICI

CODICE	FOTO	CARATTERISTICHE	CRITICITÁ	INTERVENTO	PRIORITÁ	COSTO INDICATIVO
UF01		Gli uffici sono facilmente raggiungibili e accessibili da persona su sedia a ruote.	Non ci sono percorsi tattilo-plantari per individuare gli uffici.	01- Realizzazione di percorsi tattilo-plantari per individuare gli uffici.	C	120,00 €
			Non ci sono segnali a pavimento per individuare gli uffici.	02- Inserimento di segnali a pavimento per individuare gli uffici.	A	8,00 €
UF02		I percorsi all'interno degli uffici permettono il passaggio di persone su sedia a ruote e non presentano dislivelli.				
UF03		Gli arredi sono adeguati per essere utilizzati da persone con disabilità e sono mobili.				
UF04		Gli uffici sono dotati di computer, stampanti, telefoni.	Non sono presenti dispositivi tecnologici per persone con disabilità sensoriali o intellettive.	01- Integrazione del materiale con dispositivi tecnologici per facilitare persone con disabilità sensoriali o intellettive.	S	Da valutare soluzioni specifiche

CODICE	FOTO	CARATTERISTICHE	CRITICITÁ	INTERVENTO	PRIORITÁ	COSTO INDICATIVO
UF05		Tutti gli uffici presentano finestre.	Le finestre hanno la maniglia posizionata ad una quota troppo alta per persone su sedia a ruote o di bassa statura.	01- Adeguare l'altezza della maniglia dei serramenti, in modo tale che siano apribili da persona su sedia a ruote o di bassa statura (h. compresa tra 100 e 130 cm).	B	400,00 €

Livello accessibilità

DISABILITÁ				
GIUDIZIO	2	2	1	2

BIBLIOTECA

CODICE	FOTO	CARATTERISTICHE	CRITICITÁ	INTERVENTO	PRIORITÁ	COSTO INDICATIVO
BI01		La biblioteca è facilmente raggiungibile da persona su sedia a ruote.	Non ci sono percorsi tattilo-plantari per individuare le aree della biblioteca.	01- Realizzazione di percorsi tattilo-plantari per individuare le aree della biblioteca.	C	400,00 €
			Non ci sono segnali a pavimento per individuare le aree della biblioteca.	02- Inserimento di segnali a pavimento per individuare le aree della biblioteca.	A	16,00 €
BI02		I percorsi all'interno della biblioteca permettono il passaggio di persone su sedia a ruote e non ci sono dislivelli.				
BI03		La biblioteca ha arredi mobili e sono previsti posti dedicati a persone con disabilità.	Gli scaffali dove sono posizionati i libri risultano essere troppo alti per persona su sedia a ruote.	01- Spostamento dei libri negli scaffali più bassi (altezza massima 140 cm).	A	-
BI04		La biblioteca ha a disposizione diversi testi e una macchina da lettura d'ausilio per persone con disabilità visiva.	Non sono presenti altri dispositivi tecnologici per persone con disabilità sensoriali o intellettive o documenti in formati alternativi (ad esempio libri in braille, audiolibri).	01- Integrazione del materiale con dispositivi tecnologici per facilitare persone con disabilità sensoriali o intellettive (ad es. impianto ad induzione magnetica).	S	Da valutare soluzioni specifiche

CODICE	FOTO	CARATTERISTICHE	CRITICITÁ	INTERVENTO	PRIORITÁ	COSTO INDICATIVO
BI05		La biblioteca presenta finestre.	Le finestre hanno la maniglia posizionata ad una quota troppo alta per persone su sedia a ruote o di bassa statura.	01- Adeguare l'altezza della maniglia dei serramenti, in modo tale che siano apribili da persona su sedia a ruote o di bassa statura (h. compresa tra 100 e 130 cm).	B	1000,00 €

Livello accessibilità

DISABILITÁ				
GIUDIZIO	3	2	1	2

Planimetria con indicazione dei punti fotografici – PLANIMETRIA GENERALE

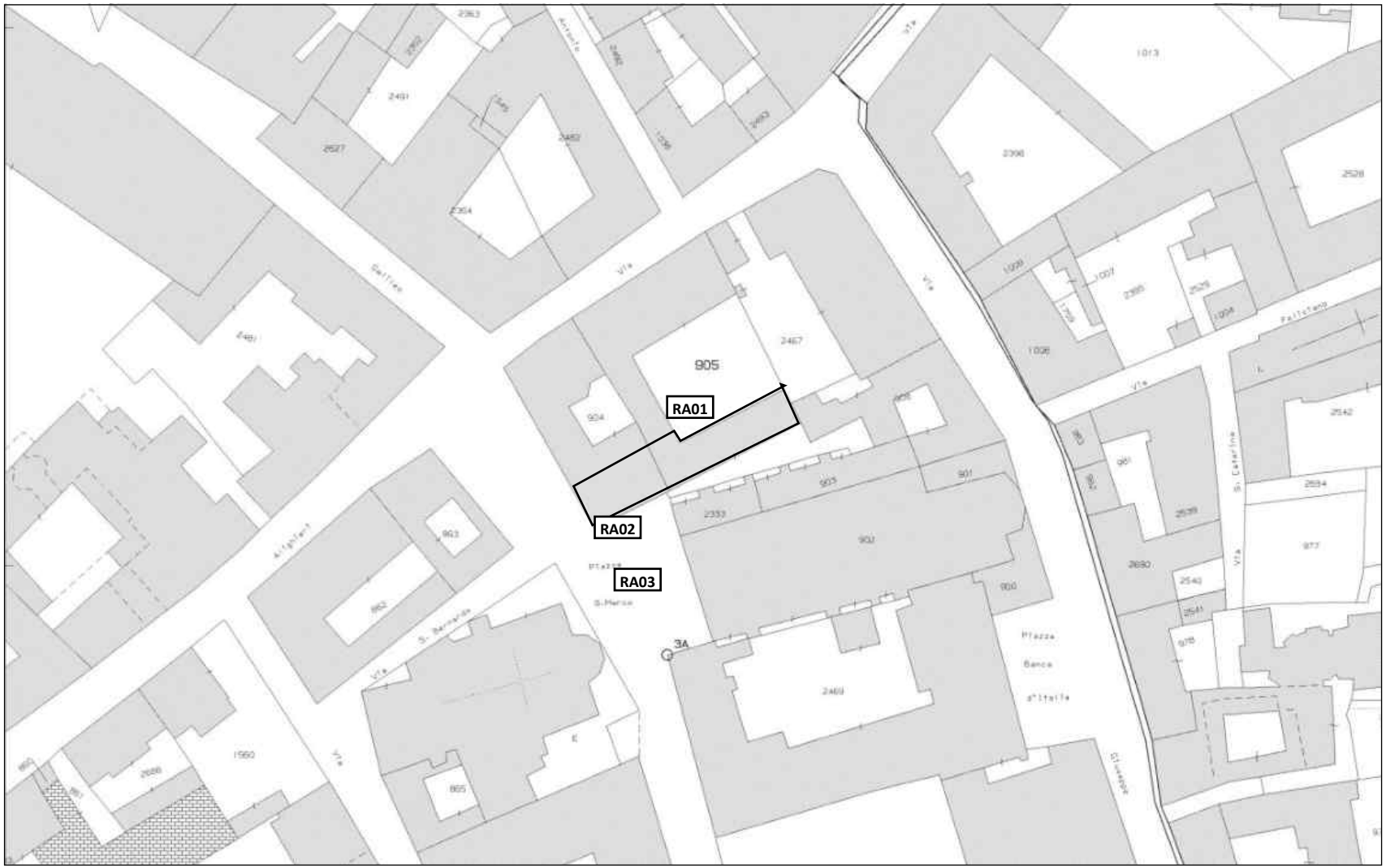

Planimetria con indicazione dei punti fotografici – PIANO INTERRATO e PIANO TERRA

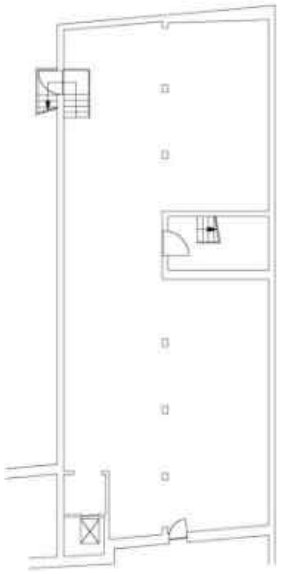

Piano interrato

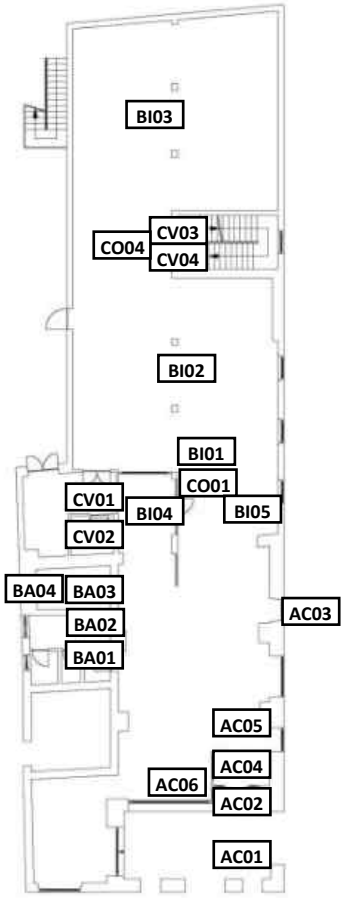

Piano terra

Planimetria con indicazione dei punti fotografici – PIANO PRIMO e PIANO SECONDO

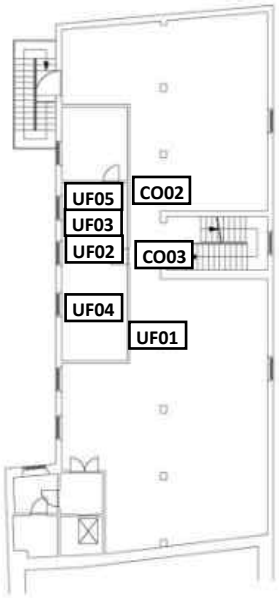

Piano primo

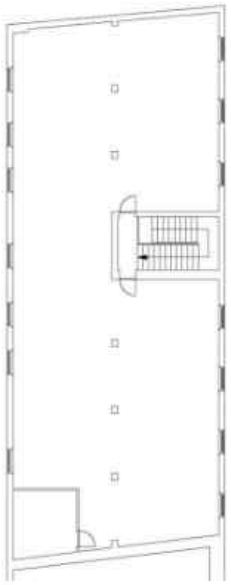

Piano secondo

TABELLE RIASSUNTIVE

Livello accessibilità – SENZA INTERVENTI

DISABILITÁ	RAGGIUNGIBILITÁ	ACCESSO	COLLEGAMENTI VERTICALI	COLLEGAMENTI ORIZZONTALI	BAGNI PER DISABILI	UFFICI	BIBLIOTECA	LIVELLO ACCESSIBILITÁ
	2	2	2	2	2	2	3	**2,1**
	3	3	3	2	2	2	2	**2,4**
	1	2	2	1	2	1	1	**1,4**
	2	2	2	2	2	2	2	**2**

Livello accessibilità –INTERVENTI PRIORITÁ A

DISABILITÁ	RAGGIUNGIBILITÁ	ACCESSO	COLLEGAMENTI VERTICALI	COLLEGAMENTI ORIZZONTALI	BAGNI PER DISABILI	UFFICI	BIBLIOTECA	LIVELLO ACCESSIBILITÁ
	2	2	2	2	1	2	2	**1,9**
	3	3	3	2	2	2	2	**2,4**
	1	2	2	1	2	1	1	**1,4**
	1	1	1	1	1	1	1	**1**

Livello accessibilità – INTERVENTI PRIORITÁ A - B

DISABILITÁ	RAGGIUNGIBILITÁ	ACCESSO	COLLEGAMENTI VERTICALI	COLLEGAMENTI ORIZZONTALI	BAGNI PER DISABILI	UFFICI	BIBLIOTECA	LIVELLO ACCESSIBILITÁ
	1	1	1	2	1	1	1	**1,1**
	2	3	2	2	1	2	2	**2**
	1	2	2	1	1	1	1	**1,3**
	1	1	1	1	1	1	1	**1**

Livello accessibilità –INTERVENTI PRIORITÁ A – B - C

DISABILITÁ	RAGGIUNGIBILITÁ	ACCESSO	COLLEGAMENTI VERTICALI	COLLEGAMENTI ORIZZONTALI	BAGNI PER DISABILI	UFFICI	BIBLIOTECA	LIVELLO ACCESSIBILITÁ
	1	1	1	1	1	1	1	**1**
	1	1	1	1	1	1	1	**1**
	1	1	1	1	1	1	1	**1**
	1	1	1	1	1	1	1	**1**

COSTI INDICATIVI – interventi priorità A

CODICE	DESCRIZIONE	PR. UNITARIO	U.M.	QUANTITÁ	COSTO TOTALE
RA01.01	Segnaletica orizzontale di colore giallo, per parcheggi per disabili: - verniciatura come per segnali, scritte, frecce e simboli, diversi dalle strisce di 12 cm di qualsiasi forma, superficie ed entità, al metro quadrato della superficie verniciata misurata vuoto per pieno	€ 10,00	mq	12	€ 120,00
	Cartello di segnalazione parcheggio per disabili, realizzato in profilo in lega di alluminio, dotato di una o più rotaie nella parte posteriore per l'alloggiamento delle staffe occorrenti per il fissaggio; colori di fondo, bordini, simboli e iscrizioni in pellicola termoadesiva di colore appropriato. Compreso il sostegno a palo fino ad un'altezza di 2,80 m.	€ 45,00	cad	1	€ 45,00
RA01.02	Segnaletica orizzontale di colore giallo, per parcheggi per disabili: - verniciatura come per segnali, scritte, frecce e simboli, diversi dalle strisce di 12 cm di qualsiasi forma, superficie ed entità, al metro quadrato della superficie verniciata misurata vuoto per pieno	€ 10,00	mq	12	€ 120,00
	Cartello di segnalazione parcheggio per disabili, realizzato in profilo in lega di alluminio, dotato di una o più rotaie nella parte posteriore per l'alloggiamento delle staffe occorrenti per il fissaggio; colori di fondo, bordini, simboli e iscrizioni in pellicola termoadesiva di colore appropriato. Compreso il sostegno a palo fino ad un'altezza di 2,80 m.	€ 45,00	cad	1	€ 45,00
RA02.01	Segnale di indicazione di direzione, realizzato in profilo in lega di alluminio, dotato di una o più rotaie nella parte posteriore per l'alloggiamento delle staffe occorrenti per il fissaggio; colori di fondo, bordini, simboli e iscrizioni in pellicola termoadesiva di colore appropriato. Compreso il sostegno a palo fino ad un'altezza di 2,80 m.	€ 40,00	cad	2	€ 80,00
RA03.01	Cartello per la sosta temporanea, realizzato in profilo in lega di alluminio, dotato di una o più rotaie nella parte posteriore per l'alloggiamento delle staffe occorrenti per il fissaggio; colori di fondo, bordini, simboli e iscrizioni in pellicola termoadesiva di colore appropriato. Compreso il sostegno a palo fino ad un'altezza di 2,80 m.	€ 45,00	cad	1	€ 45,00
AC01.01	Segnale di indicazione di direzione, realizzato in profilo in lega di alluminio, dotato di una o più rotaie nella parte posteriore per l'alloggiamento delle staffe occorrenti per il fissaggio; colori di fondo, bordini, simboli e iscrizioni in pellicola termoadesiva di colore appropriato.	€ 20,00	cad	3	€ 60,00
CV01.01	Cartello di formato rettangolare, con colore, figure, scritte e sistema di ancoraggio adeguato ai sostegni in uso. Compreso il sostegno.	€ 30,00	cad	2	€ 60,00
CV02.01	Fornitura ed installazione di pulsanti interni ed esterni dell'ascensore, con numeri in rilievo e colore contrastante e in braille.	€ 200,00	a corpo	1	€ 200,00
CO02.01	Segnale di indicazione, realizzato in profilo in lega di alluminio, dotato di una o più rotaie nella parte posteriore per l'alloggiamento delle staffe occorrenti per il fissaggio; colori di fondo, bordini, simboli e iscrizioni in pellicola termoadesiva di colore appropriato.	€ 20,00	cad	4	€ 80,00

CO02.02	Fornitura e posa di segnaletica orizzontale, costituita da dischi colorati in pvc, adesivi e di diametro 20 cm.	€	0,80	m	60	€	48,00
BA01.01	Cartello di indicazione, con colore, figure, scritte e sistema di ancoraggio adeguato ai sostegni in uso.	€	15,00	cad	1	€	15,00
BA02.01	Sostituzione del sistema di chiusura della porta con tipo a nottolino.	€	50,00	cad	1	€	50,00
BA03.01	Fornitura e installazione di allarme per richiedere aiuto dall'interno del bagno.	€	80,00	cad	1	€	80,00
BA03.03	Installazione e fornitura maniglioni di sostegno per disabili ai lati del wc.	€	150,00	cad	1	€	150,00
UF01.02	Fornitura e posa di segnaletica orizzontale, costituita da dischi colorati in pvc, adesivi e di diametro 20 cm.	€	0,80	m	10	€	8,00
BI01.02	Fornitura e posa di segnaletica orizzontale, costituita da dischi colorati in pvc, adesivi e di diametro 20 cm.	€	0,80	m	20	€	16,00
BI03.01	Spostamento dei libri negli scaffali più bassi, ad un'altezza non superiore a 140 cm.					€	-
					COSTO TOTALE INTERVENTI PRIORITÁ A	€	1.222,00

COSTI INDICATIVI – interventi priorità B

CODICE	DESCRIZIONE	PR. UNITARIO	U.M.	QUANTITÁ	COSTO TOTALE
RA02.03	Segnaletica orizzontale di colore bianco, per strisce pedonali: - al metro quadrato della superficie verniciata misurata vuoto per pieno	€ 30,00	mq	25	€ 750,00
	Fornitura e posa di dispositivo acustico omologato per l'ausilio all'attravversamento per persone non vedenti, comprensivo delle staffe e di tutto il necessario per il fissaggio ai sostegni e dei collegamenti elettrici per il suo regolare funzionamento.	€ 300,00	cad	1	€ 300,00
RA02.04	Realizzazione di una passerella asfaltata di larghezza 1,50 m, compresa la rimozione e lo smaltimento della pavimentazione esistente.	€ 60,00	mq	30	€ 1.800,00
RA03.02	Porta biciclette a rastrelliera per 10 posti, con telaio in tubo di acciaio e supporti in calcestruzzo.	€ 900,00	cad	1	€ 900,00
AC02.01	Rimozione, fornitura e posa di serramento esterno in alluminio, compreso lo smaltimento della porta esistente.	€ 1.000,00	cad	2	€ 2.000,00
AC02.04	Fornitura e posa in opera di corrimano in profilati, scatolati o tubolari, in acciaio inox, con disegno semplice, comprensivo di montanti verticali.	€ 150,00	m	3	€ 450,00
AC03.01	Rimozione, fornitura e posa di serramento esterno in alluminio, compreso lo smaltimento della porta esistente.	€ 1.000,00	cad	1	€ 1.000,00
AC06.02	Fornitura di sedie in materiale plastico.	€ 50,00	cad	4	€ 200,00

CV03.01	Fornitura e posa di pavimento tattile per l'orientamento e la sicurezza dei non vedenti, costituito da piastrelle da 25x25 cm in plastica colorata, flessibile, in pvc, ad alta resistenza; da fissare a pavimento tramite apposita colla.	€ 40,00	m	7,8	€ 312,00
CV04.01	Fornitura e posa in opera di corrimano in profilati, scatolati o tubolari, in acciaio inox, con disegno semplice, comprensivo di montanti verticali.	€ 150,00	m	2	€ 300,00
BA01.02	Fornitura e posa di pavimento tattile per l'orientamento e la sicurezza dei non vedenti, costituito da piastrelle da 25x25 cm in plastica colorata, flessibile, in pvc, ad alta resistenza; da fissare a pavimento tramite apposita colla.	€ 40,00	m	5	€ 200,00
	Targa tattile di orientamento, costituita da lastra in alluminio verniciato, con grafica a rilievo, testo in nero e caratteri a rilievo in braille.	€ 800,00	cad	1	€ 800,00
BA03.02	Installazione di dispositivo ottico-acustico di segnalazione allarme.	€ 200,00	cad	1	€ 200,00
UF05.01	Adeguamento dell'altezza della maniglia della finestra con rimando in basso ad una quota tra 100-130 cm.	€ 200,00	cad	2	€ 400,00
BI05.01	Adeguamento dell'altezza della maniglia della finestra con rimando in basso ad una quota tra 100-130 cm.	€ 200,00	cad	5	€ 1.000,00
				COSTO TOTALE INTERVENTI PRIORITÁ B	€ 10.612,00

COSTI INDICATIVI – interventi priorità C

CODICE	DESCRIZIONE	PR. UNITARIO	U.M.	QUANTITÁ	COSTO TOTALE
RA02.02	Fornitura e posa di pavimento tattile per l'orientamento e la sicurezza dei non vedenti, costituito da piastrelle da 40x40 cm in plastica colorata, flessibile, in pvc, ad alta resistenza; da fissare a pavimento tramite apposita colla.	€ 40,00	m	20	€ 800,00
	Targa tattile di orientamento, costituita da lastra in alluminio verniciato, con grafica a rilievo, testo in nero e caratteri a rilievo in braille.	€ 300,00	cad	1	€ 300,00
AC02.02	Fornitura e posa di pavimento tattile per l'orientamento e la sicurezza dei non vedenti, costituito da piastrelle da 40x40 cm in plastica colorata, flessibile, in pvc, ad alta resistenza; da fissare a pavimento tramite apposita colla.	€ 40,00	m	6	€ 240,00
AC02.03	Fornitura e posa di pavimento tattile per l'orientamento e la sicurezza dei non vedenti, costituito da piastrelle da 40x40 cm in plastica colorata, flessibile, in pvc, ad alta resistenza; da fissare a pavimento tramite apposita colla.	€ 40,00	m	4,6	€ 184,00
AC03.02	Fornitura e posa di pavimento tattile per l'orientamento e la sicurezza dei non vedenti, costituito da piastrelle da 40x40 cm in plastica colorata, flessibile, in pvc, ad alta resistenza; da fissare a pavimento tramite apposita colla.	€ 40,00	m	1	€ 40,00

AC04.01	Mappa tattile di orientamento da 60x60, costituita da lastra in alluminio verniciato, con grafica a rilievo, testo in nero e caratteri a rilievo in braille.	€ 500,00	cad	1	€ 500,00
AC06.01	Installazione e fornitura di sistema ad induzione magnetica, costituito da un amplificatore e da un cavo che delimiti l'area da trattare.	€ 500,00	cad	1	€ 500,00
CV01.02	Fornitura e posa di pavimento tattile per l'orientamento e la sicurezza dei non vedenti, costituito da piastrelle da 40x40 cm in plastica colorata, flessibile, in pvc, ad alta resistenza; da fissare a pavimento tramite apposita colla.	€ 40,00	m	12	€ 480,00
	Targa tattile di orientamento, costituita da lastra in alluminio verniciato, con grafica a rilievo, testo in nero e caratteri a rilievo in braille.	€ 300,00	cad	4	€ 1.200,00
CV02.02	Installazione e fornitura di dispositivo per annunci vocali per piano per ascensore.	€ 200,00	cad	1	€ 200,00
CV02.03	Installazione e fornitura di sistema ad induzione magnetica per ascensori, costituito da un amplificatore e da un cavo che delimiti l'area da trattare.	€ 250,00	cad	1	€ 250,00
CV03.02	Fornitura e posa di pavimento tattile per l'orientamento e la sicurezza dei non vedenti, costituito da piastrelle da 40x40 cm in plastica colorata, flessibile, in pvc, ad alta resistenza; da fissare a pavimento tramite apposita colla.	€ 40,00	m	12	€ 480,00
CV04.02	Targa tattile di orientamento per corrimano, costituita da lastra in alluminio verniciato, sagomato, con grafica a rilievo, testo in nero e caratteri a rilievo in braille.	€ 100,00	cad	6	€ 600,00
CV04.03	Installazione di dispositivo ottico-acustico di segnalazione emergenza.	€ 200,00	cad	3	€ 600,00
CO02.03	Fornitura e posa di pavimento tattile per l'orientamento e la sicurezza dei non vedenti, costituito da piastrelle da 40x40 cm in plastica colorata, flessibile, in pvc, ad alta resistenza; da fissare a pavimento tramite apposita colla.	€ 40,00	m	60	€ 2.400,00
CO03.01	Adeguamento dell'altezza della maniglia della porta con rimando in basso ad una quota massima di 95 cm.	€ 200,00	cad	4	€ 800,00
UF01.01	Fornitura e posa di pavimento tattile per l'orientamento e la sicurezza dei non vedenti, costituito da piastrelle da 40x40 cm in plastica colorata, flessibile, in pvc, ad alta resistenza; da fissare a pavimento tramite apposita colla.	€ 40,00	m	3	€ 120,00
BI01.01	Fornitura e posa di pavimento tattile per l'orientamento e la sicurezza dei non vedenti, costituito da piastrelle da 40x40 cm in plastica colorata, flessibile, in pvc, ad alta resistenza; da fissare a pavimento tramite apposita colla.	€ 40,00	m	10	€ 400,00
				COSTO TOTALE INTERVENTI PRIORITÁ C	€ 10.094,00

Denominazione: **Complesso San Giuseppe e palazzina G**
Indirizzo: **Piazza Sant'Eusebio, 5 - Vercelli**
Funzione principale: **didattica**
Codice identificativo: **VC07**

FOTO

INQUADRAMENTO

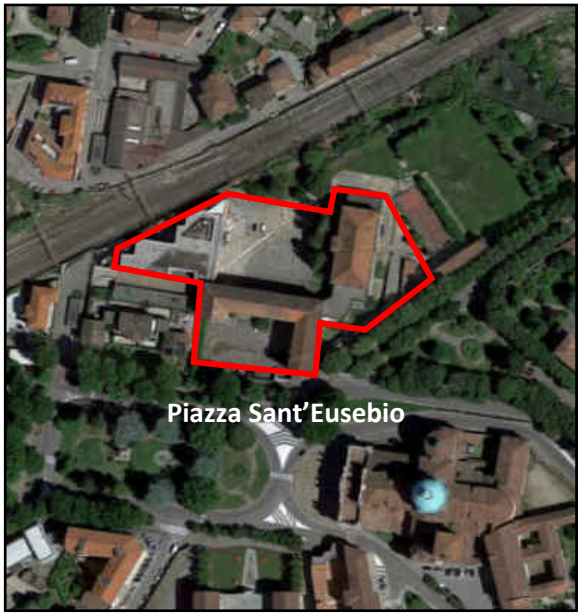

Descrizione edificio:

Il Complesso San Giuseppe ospita parte della didattica e della ricerca del DISUM e i corsi di laurea del Dipartimento di Scienze e innovazione tecnologica e della Scuola di Medicina.
L'edificio si sviluppa su quattro piani fuori terra ed ha una pianta a tre bracci: l'ingresso principale avviene da quello a sud, dove si trovano la reception e gli uffici; da questo si sviluppano le due ali perpendicolari tra loro a nord e a ovest, che ospitano principalmente aule e laboratori.
La conformazione della struttura fa sì che si creino due cortili interni adibiti a parcheggi; quello a nord collega il complesso di San Giuseppe con la nuova palazzina (VC07/G), che ospita all'ultimo piano aule e laboratori dell'UPO.

Legenda

1	Accessibile in autonomia
2	Accessibile con difficoltà
3	Accessibile con accompagnatore
4	Non accessibile

RAGGIUNGIBILITÁ

CODICE	FOTO	CARATTERISTICHE	CRITICITÁ	INTERVENTO	PRIORITÁ	COSTO INDICATIVO
RA01		La struttura dispone al suo interno di due cortili con parcheggi per disabili. Il percorso dai parcheggi agli ingressi è regolare, senza ostacoli e con dislivelli superati con rampe di adeguata pendenza.				
RA02		Il percorso per raggiungere l'ingresso principale è regolare, privo di ostacoli e non presenta dislivelli. All'ingresso è esposto il simbolo di accessibilità.	In prossimità dell'edificio non ci sono segnaletiche integrate da icone e simboli.	01- Installazione cartellonistica e segnaletica di orientamento/indicazione.	A	120,00 €
			Non sono presenti percorsi tattilo-plantari, né mappe tattili.	02- Aggiunta di mappe tattili e di percorsi tattilo-plantari per individuarle.	C	1400,00 €
			Non ci sono dispositivi acustici d'ausilio per l'attraversamento pedonale.	03- Installazione di dispositivo acustico per l'attraversamento pedonale.	B	300,00 €
RA03		Nelle immediate vicinanze dell'accesso non ci sono fermate di mezzi pubblici.				
RA04		In prossimità dell'ingresso principale e nei cortili interni è assicurato uno spazio per sosta temporanea per la discesa/salita dei passeggeri e sono presenti rastrelliere per le biciclette.	Lo spazio per la sosta temporanea non è segnalato.	01- Installazione cartellonistica e segnaletica di indicazione.	A	135,00 €

Livello accessibilità

DISABILITÁ				
GIUDIZIO	2	3	1	2

ACCESSO

CODICE	FOTO	CARATTERISTICHE	CRITICITÁ	INTERVENTO	PRIORITÁ	COSTO INDICATIVO
AC01		La struttura ha un ingresso principale (non accessibile per persone con disabilità motorie) e altri tre accessibili: uno dal cortile a sud verso l'ala ovest, uno dal cortile nord verso l'ala ovest ed uno dal cortile nord verso l'ala nord.	Non ci sono segnaletiche integrate da icone e simboli per individuare gli ingressi.	01- Installazione cartellonistica e segnaletica di orientamento/indicazione.	A	80,00 €
AC02		La porta dell'ingresso principale ha una larghezza maggiore di 80 cm, con soglia assente e facilmente manovrabile (anta inferiore a 120 cm). Sono presenti 4 gradini all'ingresso con bande antiscivolo sulle pedate.	La maniglia della porta è ad una quota troppo alta e il vetro è collocato a meno di 40 cm da terra.	01- Sostituzione del serramento dell'ingresso principale.	B	1000,00 €
			La porta non è segnalata da codice tattilo-plantare.	02- Installazione di codice tattilo-plantare per segnalare la porta.	C	60,00 €
			I gradini non sono segnalati con codice tattilo-plantare di pericolo valicabile.	03- Segnalare i gradini con codice tattilo-plantare di pericolo valicabile.	C	240,00 €
			Non è presente il corrimano.	04- Installazione del corrimano.	B	510,00 €
AC03		L'ingresso all'ala ovest dal cortile sud ha la porta di dimensioni adeguate, con soglia assente e facilmente manovrabile (anta inferiore a 120 cm).	La maniglia della porta è ad una quota troppo alta.	01- Adeguamento della quota della maniglia della porta.	B	200,00 €
			La porta non è segnalata da codice tattilo-plantare.	02- Installazione di codice tattilo-plantare per segnalare la porta.	C	64,00 €
			Lo zerbino non è incassato e comporta pericolo di inciampo.	03- Sostituzione dello zerbino con uno di tipo incassato.	A	300,00 €

CODICE	FOTO	CARATTERISTICHE	CRITICITÁ	INTERVENTO	PRIORITÁ	COSTO INDICATIVO
AC04		L'ingresso all'ala ovest dal cortile nord ha la porta di dimensioni adeguate e facilmente manovrabile (anta inferiore a 120 cm).	La maniglia della porta è ad una quota troppo alta.	01- Adeguamento della quota della maniglia della porta.	B	200,00 €
			La soglia è superiore a 2,5 cm.	02- Installazione di una rampa.	B	250,00 €
			La porta non è segnalata da codice tattilo-plantare.	03- Installazione di codice tattilo-plantare per segnalare la porta.	C	48,00 €
			Lo zerbino non è incassato e comporta pericolo di inciampo.	04- Sostituzione dello zerbino con uno di tipo incassato.	A	300,00 €
AC05		L'ingresso all'ala nord dal cortile nord ha la porta di dimensioni adeguate, con soglia inferiore a 2,5 cm e facilmente manovrabile (anta inferiore a 120 cm). Per raggiungere la porta sono presenti una rampa di pendenza adeguata e tre gradini.	La maniglia della porta è ad una quota troppo alta.	01- Adeguamento della quota della maniglia della porta.	B	200,00 €
			La porta non è segnalata da codice tattilo-plantare.	02- Installazione di codice tattilo-plantare per segnalare la porta.	C	240,00 €
			I gradini non sono segnalati con codice tattilo-plantare di pericolo valicabile.	03- Segnalare i gradini con codice tattilo-plantare di pericolo valicabile.	C	112,00 €
			I gradini non hanno bande antiscivolo sulle pedate.	04- Applicazione di bande antiscivolo sulle pedate.	A	56,00 €
			Il corrimano non è prolungato di 30 cm oltre il primo gradino.	05- Adeguamento corrimano prolungandolo oltre il primo gradino.	B	90,00 €
AC06		All'esterno dell'edificio ci sono alcuni cartelli direzionali.	All'esterno dell'edificio non sono esposte le informazioni di base (ad es. orari, giorni di chiusura, ecc).	01- Installazione cartellonistica di indicazione.	A	80,00 €
			Non ci sono mappe tattili e visuali di orientamento che rappresentino i vari livelli dell'edificio.	02- Inserimento di mappe tattili e visuali per l'orientamento.	C	1500,00 €

CODICE	FOTO	CARATTERISTICHE	CRITICITÁ	INTERVENTO	PRIORITÁ	COSTO INDICATIVO
AC07		Nelle aree adiacenti l'ingresso è assicurato uno spazio adeguato e libero da ostacoli per il movimento delle sedie a ruote.				
AC08		È presente una reception in prossimità dell'ingresso principale, il percorso per raggiungerla è regolare e privo di ostacoli ed è presente un impianto di diffusione sonora.	Il bancone non ha un'altezza adeguata per persone su sedia a ruote.	01- Adeguamento dell'altezza di una parte del bancone.	C	300,00 €
			La reception non è dotata di area ad induzione magnetica per non udenti.	02- Dotare la reception di area ad induzione magnetica.	C	500,00 €
			Non è presente uno spazio di attesa dove sia possibile sedersi.	03- Dotazione di sedute per lo spazio di attesa.	B	200,00 €

Livello accessibilità

DISABILITÁ				
GIUDIZIO	3	3	2	2

COLLEGAMENTI VERTICALI

CODICE	FOTO	CARATTERISTICHE	CRITICITÁ	INTERVENTO	PRIORITÁ	COSTO INDICATIVO
CV01		La struttura si sviluppa su più piani e sono presenti tre ascensori, di dimensioni adeguate, che collegano tutti i piani.	Non ci sono indicazioni con simboli chiari per individuare gli ascensori.	01- Installazione cartellonistica di indicazione.	A	360,00 €
			Non è presente un percorso tattilo-plantare, né una targa tattile che indichi dove conduce l'ascensore.	02- Installazione di un percorso tattilo-plantare e di una targa tattile che indichi dove conduce l'ascensore.	C	6000,00 €
CV02		La pulsantiera interna ed esterna è raggiungibile da una persona su sedia a ruote, i numeri sono ingranditi, in rilievo e di colore contrastante e in braille.	Non ci sono annunci vocali per ogni piano.	01- Adeguamento ascensore con dispositivo per annunci vocali.	C	600,00 €
			Non è presente un sistema ad induzione magnetica per persone non udenti per comunicare con l'operatore in caso di emergenza.	02- Installazione di un sistema ad induzione magnetica per comunicare in caso di emergenza.	C	750,00 €
CV03		Le scale hanno andamento regolare con pedata di 30 cm e alzata di 16-18 cm; sono facilmente individuabili e raggiungibili e presentano bande antiscivolo sulle pedate. Per superare le scale che portano all'aula magna è presente un servoscala.	Le scale non presentano un segnale a pavimento che indichi l'inizio e la fine della rampa (fascia di materiale diverso), situato ad almeno 30 cm dal primo e dall'ultimo gradino e non c'è il codice di pericolo valicabile.	01- Segnalare a pavimento l'inizio e la fine della rampa con una fascia di materiale diverso posta a 30 cm dal primo e dall'ultimo gradino e con codice di pericolo valicabile.	B	1452,00 €
			Non c'è un percorso tattilo-plantare per individuare le scale, né dispositivi sonori che segnalino le aree terminali.	02- Realizzazione di un percorso pedo-tattile per l'individuazione delle scale.	C	4000,00 €

CODICE	FOTO	CARATTERISTICHE	CRITICITÁ	INTERVENTO	PRIORITÁ	COSTO INDICATIVO
CV04		Le rampe di scale hanno dimensioni adeguate, parapetto alto almeno 100 cm, corrimano continuo e segnali luminosi di emergenza.	Il corrimano non è prolungato di 30 cm oltre il primo e l'ultimo gradino.	01- Adeguare il corrimano prolungandolo di 30 cm oltre il primo e l'ultimo gradino.	B	1500,00 €
			Il corrimano non ha segnali tattili con informazioni.	02- Aggiungere segnali tattili con informazioni (ad es. piano).	C	3300,00 €

Livello accessibilità

DISABILITÁ				
GIUDIZIO	1	3	2	2

COLLEGAMENTI ORIZZONTALI

CODICE	FOTO	CARATTERISTICHE	CRITICITÁ	INTERVENTO	PRIORITÁ	COSTO INDICATIVO
CO01		I corridoi, gli spazi di distribuzione e i disimpegni hanno larghezza adeguata, consentono la manovra da parte di persona su sedia a ruote e sono liberi da ostacoli.				
CO02		I percorsi hanno una pavimentazione in materiale non sdrucciolevole e le variazioni di livello sono segnalate e superate con rampe di adeguata pendenza. Sono presenti cartelli che facilitano la fruizione degli spazi.	Non ci sono cartelli e segnaletica integrati con simboli.	01- Incremento di cartelli e segnaletica con simboli.	A	240,00 €
			Non ci sono segnali guida a pavimento nei percorsi principali.	02- Inserimento percorsi guida a pavimento.	A	240,00 €
			Non ci sono percorsi pedo-tattili.	03- Installazione di percorsi pedo-tattili.	C	8000,00 €
CO03		Tutte le porte hanno dimensioni adeguate e gli spazi antistanti e retrostanti permettono la manovra di una sedia a ruote; sono facilmente apribili da entrambi i lati.	Le porte interne hanno la maniglia ad una quota troppo alta.	01- Abbassamento della quota della maniglia.	B	14200,00 €
CO04		Non ci sono ostacoli in corrispondenza dei percorsi verticali ed in corrispondenza di ognuno è presente un piano di sbarco di almeno 150x150 cm.				

CODICE	FOTO	CARATTERISTICHE	CRITICITÁ	INTERVENTO	PRIORITÁ	COSTO INDICATIVO
CO05		Al primo piano è presente un terrazzo dove è possibile effettuare le manovre da parte di persone su sedia a ruote.	La soglia interposta tra terrazzo e ambiente interno è superiore a 2,5 cm.	01- Installazione di una rampa.	C	600,00 €

Livello accessibilità

DISABILITÁ				
GIUDIZIO	2	2	1	2

BAGNI PER DISABILI

CODICE	FOTO	CARATTERISTICHE	CRITICITÁ	INTERVENTO	PRIORITÁ	COSTO INDICATIVO
BA01		È presente un servizio igienico accessibile per piano, tranne al piano terra.	Non ci sono indicazioni con simboli per individuare i bagni.	01- Installazione di segnaletica con simboli per individuare i bagni.	A	180,00 €
			Non ci sono percorsi tattilo-plantari per individuare la porta, né una targa tattile fuori dalla porta con indicata la posizione dei sanitari.	02- Realizzazione di percorsi tattilo-plantari per individuare la porta e installazione di una targa tattile fuori dalla porta con indicata la posizione dei sanitari.	B	4600,00 €
BA02		La porta dei bagni ha una larghezza adeguata, non presenta soglia, ha un nottolino facile da usare e si apre verso l'esterno.				
BA03		I servizi sono dotati di allarme per richiedere aiuto dall'interno del bagno e di segnale visivo per percepire allarme antincendio/evacuazione.				
BA04		Nel bagno sono garantiti gli spazi di manovra e di accostamento agli apparecchi sanitari. Tutti gli apparecchi sanitari e gli accessori sono adatti all'utilizzo da parte di persone su sedia a ruote.				

CODICE	FOTO	CARATTERISTICHE	CRITICITÁ	INTERVENTO	PRIORITÁ	COSTO INDICATIVO
BA05		Solamente il bagno al terzo piano nell'ala ovest è finestrato.	La finestra ha la maniglia posizionata ad una quota troppo alta per persone su sedia a ruote o di bassa statura.	01- Adeguare l'altezza della maniglia del serramento, in modo tale che sia apribile da persona su sedia a ruote o di bassa statura (h. compresa tra 100 e 130 cm).	B	200,00 €

Livello accessibilità

DISABILITÁ				
GIUDIZIO	2	2	1	2

AULE

CODICE	FOTO	CARATTERISTICHE	CRITICITÁ	INTERVENTO	PRIORITÁ	COSTO INDICATIVO
AU01		Le aule sono facilmente raggiungibili e accessibili da persona su sedia a ruote.	Non ci sono percorsi tattilo-plantari per individuare le aule.	01- Realizzazione di percorsi tattilo-plantari per individuare le aule.	C	2400,00 €
			Non ci sono segnali a pavimento per individuare le aule.	02- Inserimento di segnali a pavimento per individuare le aule.	A	48,00 €
AU02		I percorsi all'interno delle aule permettono il passaggio di persone su sedia a ruote e non presentano dislivelli.	Nell'aula 1B la cattedra è posizionata su una pedana.	01- Realizzazione di una rampa per raggiungere la cattedra.	B	100,00 €
AU03		Gli arredi sono adeguati e sono previsti dei posti dedicati a persone con disabilità.	Tutte le aule tranne la 1B hanno sedute fissate a pavimento tramite una pedana priva di rampa.	01- Realizzazione di una rampa di raccordo tra pedana e pavimento.	B	5500,00 €
AU04		Le aule sono dotate di computer, proiettori, impianti sonori e lavagne.	Non sono presenti dispositivi tecnologici per persone con disabilità sensoriali o intellettive.	01- Integrazione del materiale con dispositivi tecnologici per facilitare persone con disabilità sensoriali o intellettive.	S	Da valutare soluzioni specifiche

CODICE	FOTO	CARATTERISTICHE	CRITICITÁ	INTERVENTO	PRIORITÁ	COSTO INDICATIVO
AU05		Tutte le aule presentano finestre.	Le finestre hanno la maniglia posizionata ad una quota troppo alta per persone su sedia a ruote o di bassa statura e c'è l'ingombro a terra degli impianti.	01- Installazione di un sistema elettrico per l'apertura e la chiusura dei serramenti. (*)	C	6000,00 €

Livello accessibilità

DISABILITÁ				
GIUDIZIO	3	2	1	2

(*) Intervento su manufatto storico da valutare.

UFFICI

CODICE	FOTO	CARATTERISTICHE	CRITICITÁ	INTERVENTO	PRIORITÁ	COSTO INDICATIVO
UF01	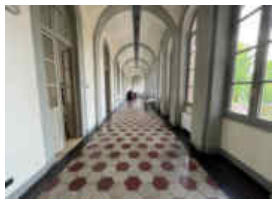	Gli uffici sono facilmente raggiungibili e accessibili da persona su sedia a ruote.	Non ci sono percorsi tattilo-plantari per individuare gli uffici.	01- Realizzazione di percorsi tattilo-plantari per individuare gli uffici.	C	2600,00 €
			Non ci sono segnali a pavimento per individuare gli uffici	02- Inserimento di segnali a pavimento per individuare gli uffici.	A	52,00 €
UF02		I percorsi all'interno degli uffici permettono il passaggio di persone su sedia a ruote e non presentano dislivelli.				
UF03		Gli arredi sono adeguati per essere utilizzati da persone con disabilità e sono mobili.				
UF04		Gli uffici sono dotati di computer, stampanti, telefoni.	Non sono presenti dispositivi tecnologici per persone con disabilità sensoriali o intellettive.	01- Integrazione del materiale con dispositivi tecnologici per facilitare persone con disabilità sensoriali o intellettive.	S	Da valutare soluzioni specifiche

CODICE	FOTO	CARATTERISTICHE	CRITICITÁ	INTERVENTO	PRIORITÁ	COSTO INDICATIVO
UF05		Tutti gli uffici presentano finestre.	Le finestre hanno la maniglia posizionata ad una quota troppo alta per persone su sedia a ruote o di bassa statura.	01- Adeguare l'altezza della maniglia dei serramenti, in modo tale che siano apribili da persona su sedia a ruote o di bassa statura (h. compresa tra 100 e 130 cm).	C	9000,00 €

Livello accessibilità

DISABILITÁ				
GIUDIZIO	2	2	1	2

LABORATORI

CODICE	FOTO	CARATTERISTICHE	CRITICITÁ	INTERVENTO	PRIORITÁ	COSTO INDICATIVO
LA01		I laboratori sono facilmente raggiungibili e accessibili da persona su sedia a ruote.	Non ci sono percorsi tattilo-plantari per individuare i laboratori.	01- Realizzazione di percorsi tattilo-plantari per individuare i laboratori.	C	1400,00 €
			Non ci sono segnali a pavimento per individuare i laboratori.	02- Inserimento di segnali a pavimento per individuare i laboratori.	A	28,00 €
			Le porte dei laboratori hanno la maniglia ad una quota troppo alta e il vetro a meno di 40 cm da terra.	03- Sostituzione dei serramenti.	B	9600,00 €
LA02		I percorsi all'interno dei laboratori permettono il passaggio di persone su sedia a ruote e non presentano dislivelli.				
LA03		La maggior parte degli arredi sono facilmente fruibili da persone su sedia a ruote.				
LA04		I laboratori sono dotati di attrezzature e materiali specifici per le ricerche.	Non sono presenti dispositivi tecnologici per persone con disabilità sensoriali o intellettive.	01- Integrazione del materiale con dispositivi tecnologici per facilitare persone con disabilità sensoriali o intellettive.	S	Da valutare soluzioni specifiche

CODICE	FOTO	CARATTERISTICHE	CRITICITÁ	INTERVENTO	PRIORITÁ	COSTO INDICATIVO
LA05		Tutti i laboratori presentano finestre con le medesime caratteristiche e sistema di aerazione forzata.	Le finestre hanno la maniglia posizionata ad una quota troppo alta per persone su sedia a ruote o di bassa statura e c'è l'ingombro a terra degli impianti.	01- Installazione di un sistema elettrico per l'apertura e la chiusura dei serramenti. (*)	C	4200,00 €

Livello accessibilità

DISABILITÁ				
GIUDIZIO	2	2	1	2

(*) Intervento su manufatto storico da valutare.

AULA MAGNA

CODICE	FOTO	CARATTERISTICHE	CRITICITÁ	INTERVENTO	PRIORITÁ	COSTO INDICATIVO
AM01		L'aula magna è facilmente raggiungibile e accessibile da persona su sedia a ruote.	Non ci sono percorsi tattilo-plantari per individuare l'aula magna.	01- Realizzazione di percorsi tattilo-plantari per individuare l'aula magna.	C	400,00 €
			Non ci sono segnali a pavimento per individuare l'aula magna.	02- Inserimento di segnali a pavimento per individuare l'aula magna.	A	8,00 €
AM02		I percorsi all'interno dell'aula permettono il passaggio di persone su sedia a ruote.	La cattedra è posizionata su una pedana.	01- Realizzazione di una rampa per raggiungere la cattedra.	B	100,00 €
AM03		L'aula ha banchi fissi con sedile ribaltabile e sono previsti posti per persone con disabilità.				
AM04	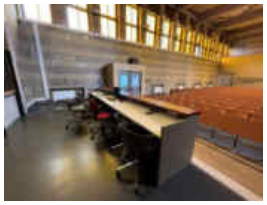	L'aula è dotata di proiettore, impianto sonoro e computer.	Non sono presenti dispositivi tecnologici per persone con disabilità sensoriali o intellettive.	01- Integrazione del materiale con dispositivi tecnologici per facilitare persone con disabilità sensoriali o intellettive (ad es. impianto ad induzione magnetica).	S	Da valutare soluzioni specifiche

CODICE	FOTO	CARATTERISTICHE	CRITICITÁ	INTERVENTO	PRIORITÁ	COSTO INDICATIVO
AM05		L'aula magna è finestrata su due lati.				

Livello accessibilità

DISABILITÁ				
GIUDIZIO	2	2	1	2

AREA RISTORO

CODICE	FOTO	CARATTERISTICHE	CRITICITÁ	INTERVENTO	PRIORITÁ	COSTO INDICATIVO
AR01		L'area ristoro è facilmente raggiungibile e accessibile da persona su sedia a ruote.	Non ci sono percorsi tattilo-plantari per individuare l'area ristoro.	01- Realizzazione di percorsi tattilo-plantari per individuare l'area ristoro.	C	200,00 €
			Non ci sono segnali a pavimento per individuare l'area ristoro.	02- Inserimento di segnali a pavimento per individuare l'area ristoro.	A	4,00 €
AR02		I percorsi all'interno dell'area ristoro permettono il passaggio di persone su sedia a ruote e non presentano dislivelli.				
AR03		Gli arredi sono adeguati per essere utilizzati da persone con disabilità e sono mobili.				
AR04		L'area ristoro è finestrata.	Le finestre hanno la maniglia posizionata ad una quota troppo alta per persone su sedia a ruote o di bassa statura.	01- Adeguare l'altezza della maniglia dei serramenti, in modo tale che siano apribili da persona su sedia a ruote o di bassa statura (h. compresa tra 100 e 130 cm).	C	200,00 €

Livello accessibilità

DISABILITÁ				
GIUDIZIO	2	2	1	2

Planimetria con indicazione dei punti fotografici – PLANIMETRIA GENERALE

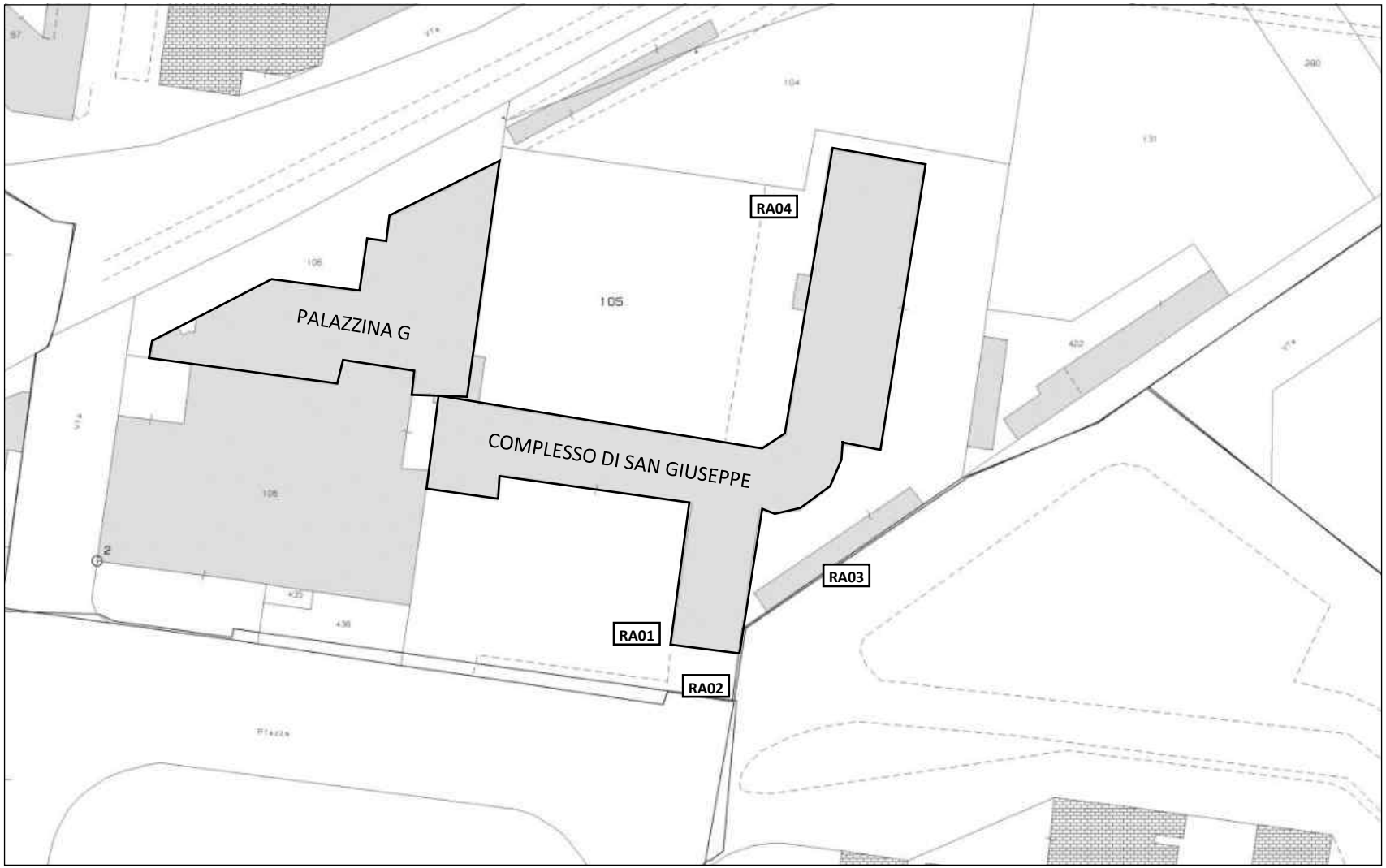

Planimetria con indicazione dei punti fotografici – PIANO TERRA e PIANO PRIMO

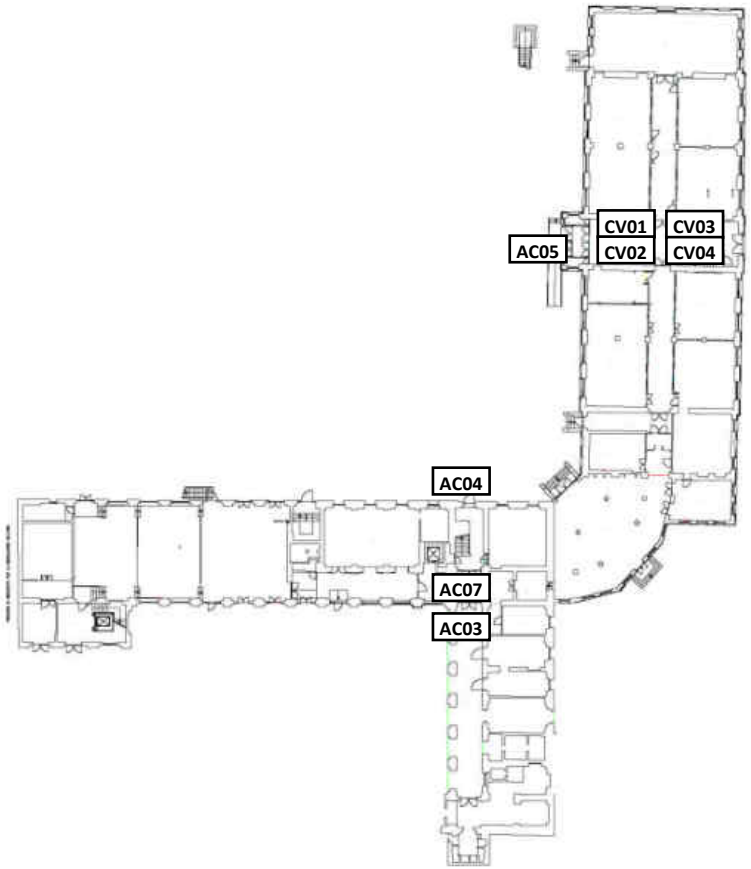

Piano terra

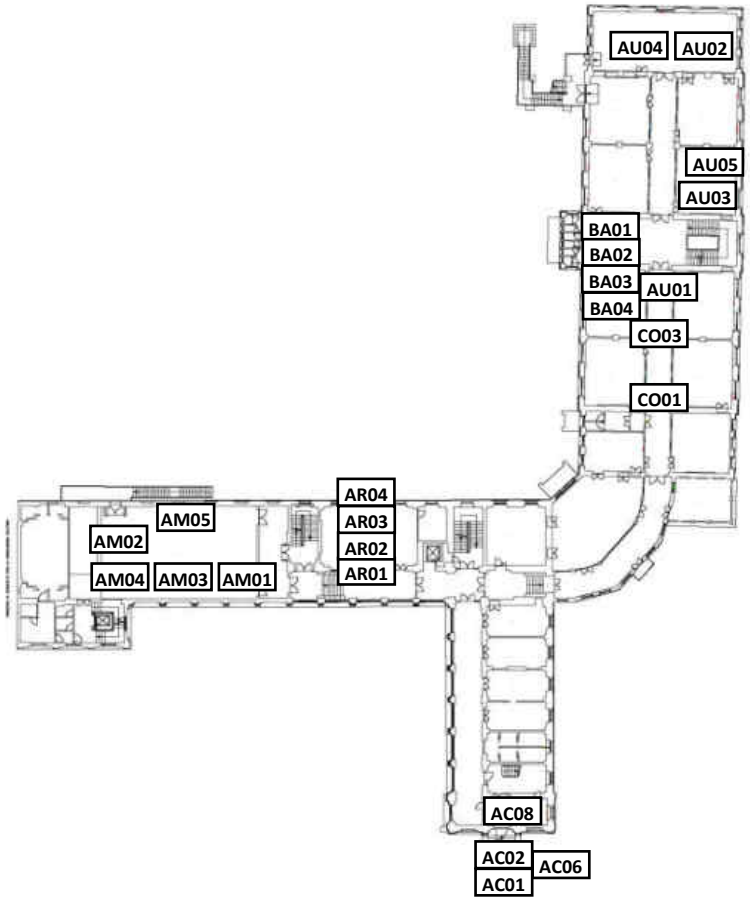

Piano primo

Planimetria con indicazione dei punti fotografici – PIANO SECONDO e PIANO TERZO

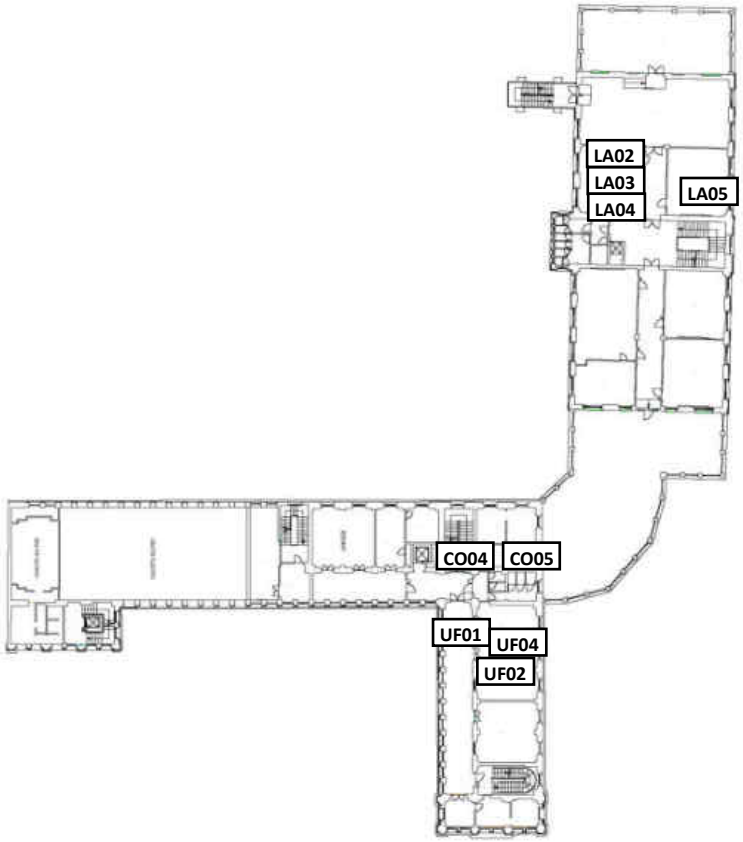

Piano secondo

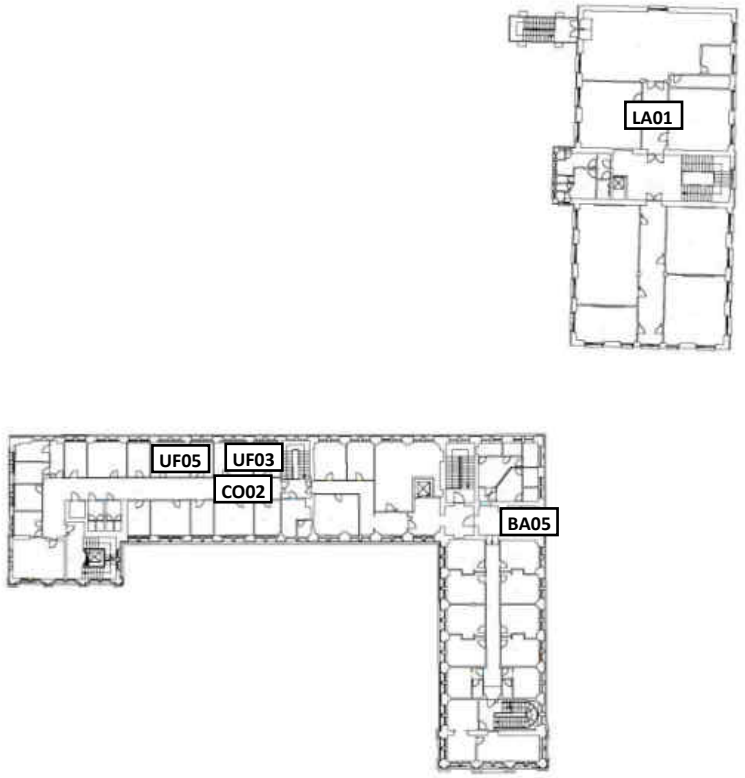

Piano terzo

TABELLE RIASSUNTIVE

Livello accessibilità – SENZA INTERVENTI

DISABILITÁ	RAGGIUNGIBILITÁ	ACCESSO	COLLEGAMENTI VERTICALI	COLLEGAMENTI ORIZZONTALI	BAGNI PER DISABILI	AULE	UFFICI	LABORATORI	AULA MAGNA	AREA RISTORO	LIVELLO ACCESSIBILITÁ
	2	3	1	3	2	3	2	3	2	2	**2,3**
	3	3	3	2	2	2	2	2	2	2	**2,3**
	1	2	2	1	1	1	1	1	1	1	**1,2**
	2	2	2	2	2	2	2	2	2	2	**2**

Livello accessibilità –INTERVENTI PRIORITÁ A

DISABILITÁ	RAGGIUNGIBILITÁ	ACCESSO	COLLEGAMENTI VERTICALI	COLLEGAMENTI ORIZZONTALI	BAGNI PER DISABILI	AULE	UFFICI	LABORATORI	AULA MAGNA	AREA RISTORO	LIVELLO ACCESSIBILITÁ
	2	2	1	3	2	3	2	3	2	2	**2,2**
	3	3	3	2	2	2	2	2	2	2	**2,3**
	1	2	2	1	1	1	1	1	1	1	**1,2**
	1	1	1	1	1	1	1	1	1	1	**1**

Livello accessibilità – INTERVENTI PRIORITÁ A - B

DISABILITÁ	RAGGIUNGIBILITÁ	ACCESSO	COLLEGAMENTI VERTICALI	COLLEGAMENTI ORIZZONTALI	BAGNI PER DISABILI	AULE	UFFICI	LABORATORI	AULA MAGNA	AREA RISTORO	LIVELLO ACCESSIBILITÁ
	2	1	1	2	1	2	2	2	1	2	**1,7**
	2	3	2	2	1	2	2	2	2	2	**2**
	1	2	2	1	1	1	1	1	1	1	**1,2**
	1	1	1	1	1	1	1	1	1	1	**1**

Livello accessibilità –INTERVENTI PRIORITÁ A – B - C

DISABILITÁ	RAGGIUNGIBILITÁ	ACCESSO	COLLEGAMENTI VERTICALI	COLLEGAMENTI ORIZZONTALI	BAGNI PER DISABILI	AULE	UFFICI	LABORATORI	AULA MAGNA	AREA RISTORO	LIVELLO ACCESSIBILITÁ
	1	1	1	1	1	1	1	1	1	1	**1**
	1	1	1	1	1	1	1	1	1	1	**1**
	1	1	1	1	1	1	1	1	1	1	**1**
	1	1	1	1	1	1	1	1	1	1	**1**

COSTI INDICATIVI – interventi priorità A

CODICE	DESCRIZIONE	PR. UNITARIO	U.M.	QUANTITÁ	COSTO TOTALE
RA02.01	Segnale di indicazione di direzione, realizzato in profilo in lega di alluminio, dotato di una o più rotaie nella parte posteriore per l'alloggiamento delle staffe occorrenti per il fissaggio; colori di fondo, bordini, simboli e iscrizioni in pellicola termoadesiva di colore appropriato. Compreso il sostegno a palo fino ad un'altezza di 2,80 m.	€ 40,00	cad	3	€ 120,00
RA04.01	Cartello per la sosta temporanea, realizzato in profilo in lega di alluminio, dotato di una o più rotaie nella parte posteriore per l'alloggiamento delle staffe occorrenti per il fissaggio; colori di fondo, bordini, simboli e iscrizioni in pellicola termoadesiva di colore appropriato. Compreso il sostegno a palo fino ad un'altezza di 2,80 m.	€ 45,00	cad	3	€ 135,00
AC01.01	Segnale di indicazione di direzione, realizzato in profilo in lega di alluminio, dotato di una o più rotaie nella parte posteriore per l'alloggiamento delle staffe occorrenti per il fissaggio; colori di fondo, bordini, simboli e iscrizioni in pellicola termoadesiva di colore appropriato.	€ 20,00	cad	4	€ 80,00
AC03.03	Rimozione e smaltimento dello zerbino non incassato.				
	Taglio della pavimentazione in prossimità della porta di accesso e inserimento di uno zerbino a incasso.	€ 300,00	a corpo	1	€ 300,00
AC04.04	Rimozione e smaltimento dello zerbino non incassato.				
	Taglio della pavimentazione in prossimità della porta di accesso e inserimento di uno zerbino a incasso.	€ 300,00	a corpo	1	€ 300,00
AC05.04	Fornitura e posa di profilo adesivo antiscivolo in pvc per pedate delle scale.	€ 14,00	m	4	€ 56,00
AC06.01	Segnale di indicazione, realizzato in profilo in lega di alluminio, dotato di una o più rotaie nella parte posteriore per l'alloggiamento delle staffe occorrenti per il fissaggio; colori di fondo, bordini, simboli e iscrizioni in pellicola termoadesiva di colore appropriato.	€ 20,00	cad	4	€ 80,00
CV01.01	Cartello di formato rettangolare, con colore, figure, scritte e sistema di ancoraggio adeguato ai sostegni in uso. Compreso il sostegno.	€ 30,00	cad	12	€ 360,00
CO02.01	Segnale di indicazione, realizzato in profilo in lega di alluminio, dotato di una o più rotaie nella parte posteriore per l'alloggiamento delle staffe occorrenti per il fissaggio; colori di fondo, bordini, simboli e iscrizioni in pellicola termoadesiva di colore appropriato.	€ 20,00	cad	12	€ 240,00
CO02.02	Fornitura e posa di segnaletica orizzontale, costituita da dischi colorati in pvc, adesivi e di diametro 20 cm.	€ 0,80	m	300	€ 240,00
BA01.01	Cartello di formato rettangolare, con colore, figure, scritte e sistema di ancoraggio adeguato ai sostegni in uso. Compreso il sostegno.	€ 30,00	cad	6	€ 180,00
AU01.02	Fornitura e posa di segnaletica orizzontale, costituita da dischi colorati in pvc, adesivi e di diametro 20 cm.	€ 0,80	m	60	€ 48,00
UF01.02	Fornitura e posa di segnaletica orizzontale, costituita da dischi colorati in pvc, adesivi e di diametro 20 cm.	€ 0,80	m	65	€ 52,00

LA01.02	Fornitura e posa di segnaletica orizzontale, costituita da dischi colorati in pvc, adesivi e di diametro 20 cm.	€ 0,80	m	35	€ 28,00
AM01.02	Fornitura e posa di segnaletica orizzontale, costituita da dischi colorati in pvc, adesivi e di diametro 20 cm.	€ 0,80	m	10	€ 8,00
AR01.02	Fornitura e posa di segnaletica orizzontale, costituita da dischi colorati in pvc, adesivi e di diametro 20 cm.	€ 0,80	m	5	€ 4,00
		COSTO TOTALE INTERVENTI PRIORITÁ A			€ 2.231,00

COSTI INDICATIVI – interventi priorità B

CODICE	DESCRIZIONE	PR. UNITARIO	U.M.	QUANTITÁ	COSTO TOTALE
RA02.03	Fornitura e posa di dispositivo acustico omologato per l'ausilio all'attraversamento per persone non vedenti, comprensivo delle staffe e di tutto il necessario per il fissaggio ai sostegni e dei collegamenti elettrici per il suo regolare funzionamento.	€ 300,00	cad	1	€ 300,00
AC02.01	Rimozione, fornitura e posa di serramento esterno in alluminio, compreso lo smaltimento della porta esistente.	€ 1.000,00	cad	1	€ 1.000,00
AC02.04	Fornitura e posa in opera di corrimano in profilati, scatolati o tubolari, in acciaio inox, con disegno semplice, comprensivo di montanti verticali.	€ 150,00	m	3,4	€ 510,00
AC03.01	Adeguamento dell'altezza della maniglia della porta con rimando in basso ad una quota tra 85-95 cm.	€ 200,00	cad	1	€ 200,00
AC04.01	Adeguamento dell'altezza della maniglia della porta con rimando in basso ad una quota tra 85-95 cm.	€ 200,00	cad	1	€ 200,00
AC04.02	Fornitura e posa di rampa metallica per un dislivello fino a 7 cm, con superficie antiscivolo.	€ 250,00	cad	1	€ 250,00
AC05.01	Adeguamento dell'altezza della maniglia della porta con rimando in basso ad una quota tra 85-95 cm.	€ 200,00	cad	1	€ 200,00
AC05.05	Fornitura e posa in opera di corrimano in profilati, scatolati o tubolari, in acciaio inox, con disegno semplice, comprensivo di montanti verticali.	€ 150,00	m	0,6	€ 90,00
AC08.03	Fornitura di sedie in materiale plastico.	€ 50,00	cad	4	€ 200,00
CV03.01	Fornitura e posa di pavimento tattile per l'orientamento e la sicurezza dei non vedenti, costituito da piastrelle da 40x40 cm in plastica colorata, flessibile, in pvc, ad alta resistenza; da fissare a pavimento tramite apposita colla.	€ 40,00	m	36,3	€ 1.452,00
CV04.01	Fornitura e posa in opera di corrimano in profilati, scatolati o tubolari, in acciaio inox, con disegno semplice, comprensivo di montanti verticali.	€ 150,00	m	10	€ 1.500,00

CO03.01	Adeguamento dell'altezza della maniglia della porta con rimando in basso ad una quota tra 85-95 cm.	€ 200,00	cad	71	€ 14.200,00
CO05.03	Fornitura e posa in opera di corrimano in profilati, scatolati o tubolari, in acciaio inox, con disegno semplice, comprensivo di montanti verticali.	€ 150,00	m	1,5	€ 225,00
BA01.01	Fornitura e posa di pavimento tattile per l'orientamento e la sicurezza dei non vedenti, costituito da piastrelle da 40x40 cm in plastica colorata, flessibile, in pvc, ad alta resistenza; da fissare a pavimento tramite apposita colla.	€ 40,00	m	15	€ 600,00
	Targa tattile di orientamento, costituita da lastra in alluminio verniciato, con grafica a rilievo, testo in nero e caratteri a rilievo in braille.	€ 800,00	cad	5	€ 4.000,00
BA05.01	Adeguamento dell'altezza della maniglia della finestra con rimando in basso ad una quota tra 100-130 cm.	€ 200,00	cad	1	€ 200,00
AU02.01	Realizzazione di una rampa di raccordo tra pavimentazione e pedana, compreso l'eventuale taglio della pedana.	€ 100,00	cad	1	€ 100,00
AU03.01	Fornitura e posa di rampa metallica per un dislivello fino a 7 cm, con superficie antiscivolo.	€ 250,00	cad	22	€ 5.500,00
LA01.03	Rimozione, fornitura e posa di serramento in alluminio, compreso lo smaltimento della porta esistente.	€ 600,00	cad	16	€ 9.600,00
AM02.01	Realizzazione di una rampa di raccordo tra pavimentazione e pedana, compreso l'eventuale taglio della pedana.	€ 100,00	cad	1	€ 100,00
			COSTO TOTALE INTERVENTI PRIORITÁ B		€ 40.427,00

COSTI INDICATIVI – interventi priorità C

CODICE	DESCRIZIONE	PR. UNITARIO	U.M.	QUANTITÁ	COSTO TOTALE
RA02.02	Fornitura e posa di pavimento tattile per l'orientamento e la sicurezza dei non vedenti, costituito da piastrelle da 40x40 cm in plastica colorata, flessibile, in pvc, ad alta resistenza; da fissare a pavimento tramite apposita colla.	€ 40,00	m	20	€ 800,00
	Targa tattile di orientamento, costituita da lastra in alluminio verniciato, con grafica a rilievo, testo in nero e caratteri a rilievo in braille.	€ 300,00	cad	2	€ 600,00
AC02.02	Fornitura e posa di pavimento tattile per l'orientamento e la sicurezza dei non vedenti, costituito da piastrelle da 40x40 cm in plastica colorata, flessibile, in pvc, ad alta resistenza; da fissare a pavimento tramite apposita colla.	€ 40,00	m	1,5	€ 60,00
AC02.03	Fornitura e posa di pavimento tattile per l'orientamento e la sicurezza dei non vedenti, costituito da piastrelle da 40x40 cm in plastica colorata, flessibile, in pvc, ad alta resistenza; da fissare a pavimento tramite apposita colla.	€ 40,00	m	6	€ 240,00

AC03.02	Fornitura e posa di pavimento tattile per l'orientamento e la sicurezza dei non vedenti, costituito da piastrelle da 40x40 cm in plastica colorata, flessibile, in pvc, ad alta resistenza; da fissare a pavimento tramite apposita colla.	€	40,00	m	1,6	€	64,00
AC04.03	Fornitura e posa di pavimento tattile per l'orientamento e la sicurezza dei non vedenti, costituito da piastrelle da 40x40 cm in plastica colorata, flessibile, in pvc, ad alta resistenza; da fissare a pavimento tramite apposita colla.	€	40,00	m	1,2	€	48,00
AC05.02	Fornitura e posa di pavimento tattile per l'orientamento e la sicurezza dei non vedenti, costituito da piastrelle da 40x40 cm in plastica colorata, flessibile, in pvc, ad alta resistenza; da fissare a pavimento tramite apposita colla.	€	40,00	m	6	€	240,00
AC05.03	Fornitura e posa di pavimento tattile per l'orientamento e la sicurezza dei non vedenti, costituito da piastrelle da 40x40 cm in plastica colorata, flessibile, in pvc, ad alta resistenza; da fissare a pavimento tramite apposita colla.	€	40,00	m	2,8	€	112,00
AC06.02	Mappa tattile di orientamento da 60x60, costituita da lastra in alluminio verniciato, con grafica a rilievo, testo in nero e caratteri a rilievo in braille.	€	500,00	cad	3	€	1.500,00
AC08.01	Adeguamento del bancone della reception, abbassando la quota del piano ad un'altezza di 90 cm per renderlo utilizzabile da persona su sedia a ruote. Compresa la fornitura del materiale.	€	300,00	a corpo	1	€	300,00
AC08.02	Installazione e fornitura di sistema ad induzione magnetica, costituito da un amplificatore e da un cavo che delimiti l'area da trattare.	€	500,00	cad	1	€	500,00
CV01.02	Fornitura e posa di pavimento tattile per l'orientamento e la sicurezza dei non vedenti, costituito da piastrelle da 40x40 cm in plastica colorata, flessibile, in pvc, ad alta resistenza; da fissare a pavimento tramite apposita colla.	€	40,00	m	60	€	2.400,00
	Targa tattile di orientamento, costituita da lastra in alluminio verniciato, con grafica a rilievo, testo in nero e caratteri a rilievo in braille.	€	300,00	cad	12	€	3.600,00
CV02.01	Installazione e fornitura di dispositivo per annunci vocali per piano per ascensore.	€	200,00	cad	3	€	600,00
CV02.02	Installazione e fornitura di sistema ad induzione magnetica per ascensori, costituito da un amplificatore e da un cavo che delimiti l'area da trattare.	€	250,00	cad	3	€	750,00
CV03.02	Fornitura e posa di pavimento tattile per l'orientamento e la sicurezza dei non vedenti, costituito da piastrelle da 40x40 cm in plastica colorata, flessibile, in pvc, ad alta resistenza; da fissare a pavimento tramite apposita colla.	€	40,00	m	100	€	4.000,00
CV04.02	Targa tattile di orientamento per corrimano, costituita da lastra in alluminio verniciato, sagomato, con grafica a rilievo, testo in nero e caratteri a rilievo in braille.	€	100,00	cad	33	€	3.300,00
CO02.03	Fornitura e posa di pavimento tattile per l'orientamento e la sicurezza dei non vedenti, costituito da piastrelle da 40x40 cm in plastica colorata, flessibile, in pvc, ad alta resistenza; da fissare a pavimento tramite apposita colla.	€	40,00	m	200	€	8.000,00
CO05.01	Rimozione, fornitura e posa di serramento in alluminio, compreso lo smaltimento della porta esistente.	€	600,00	cad	1	€	600,00

CO05.02	Fornitura e posa di pavimento tattile per l'orientamento e la sicurezza dei non vedenti, costituito da piastrelle da 40x40 cm in plastica colorata, flessibile, in pvc, ad alta resistenza; da fissare a pavimento tramite apposita colla.	€	40,00	m	1,8	€	72,00
AU01.01	Fornitura e posa di pavimento tattile per l'orientamento e la sicurezza dei non vedenti, costituito da piastrelle da 40x40 cm in plastica colorata, flessibile, in pvc, ad alta resistenza; da fissare a pavimento tramite apposita colla.	€	40,00	m	60	€	2.400,00
AU05.01	Fornitura ed installazione di sistema di apertura elettrico per finestre.	€	300,00	cad	20	€	6.000,00
UF01.01	Fornitura e posa di pavimento tattile per l'orientamento e la sicurezza dei non vedenti, costituito da piastrelle da 40x40 cm in plastica colorata, flessibile, in pvc, ad alta resistenza; da fissare a pavimento tramite apposita colla.	€	40,00	m	65	€	2.600,00
UF05.01	Adeguamento dell'altezza della maniglia della finestra con rimando in basso ad una quota tra 100-130 cm.	€	200,00	cad	45	€	9.000,00
LA01.01	Fornitura e posa di pavimento tattile per l'orientamento e la sicurezza dei non vedenti, costituito da piastrelle da 40x40 cm in plastica colorata, flessibile, in pvc, ad alta resistenza; da fissare a pavimento tramite apposita colla.	€	40,00	m	35	€	1.400,00
LA05.01	Fornitura ed installazione di sistema di apertura elettrico per finestre.	€	300,00	cad	14	€	4.200,00
AM01.01	Fornitura e posa di pavimento tattile per l'orientamento e la sicurezza dei non vedenti, costituito da piastrelle da 40x40 cm in plastica colorata, flessibile, in pvc, ad alta resistenza; da fissare a pavimento tramite apposita colla.	€	40,00	m	10	€	400,00
AR01.01	Fornitura e posa di pavimento tattile per l'orientamento e la sicurezza dei non vedenti, costituito da piastrelle da 40x40 cm in plastica colorata, flessibile, in pvc, ad alta resistenza; da fissare a pavimento tramite apposita colla.	€	40,00	m	5	€	200,00
AR04.01	Adeguamento dell'altezza della maniglia della finestra con rimando in basso ad una quota tra 100-130 cm.	€	200,00	cad	1	€	200,00
				COSTO TOTALE INTERVENTI PRIORITÁ C		€	54.186,00

ACCESSO – Palazzina G

CODICE	FOTO	CARATTERISTICHE	CRITICITÁ	INTERVENTO	PRIORITÁ	COSTO INDICATIVO
AC01		La struttura ha un ingresso utilizzabile dalle persone su sedia a ruote senza dover contattare il personale.	Non ci sono segnaletiche integrate da icone e simboli per individuare l'ingresso.	01- Installazione cartellonistica e segnaletica di orientamento/indicazione.	A	20,00 €
AC02		La porta di ingresso principale ha una larghezza maggiore di 80 cm, facilmente manovrabile (anta inferiore a 120 cm), apribile agevolmente da entrambi i lati di utilizzo e con la maniglia ad un'altezza adeguata. Per raggiungere la porta ci sono sia le scale che l'ascensore.	Lo zerbino non è incassato e comporta pericolo di inciampo.	01- Sostituzione dello zerbino con uno di tipo incassato.	A	300,00 €
			La porta non è segnalata da codice tattilo-plantare.	02- Installazione di codice tattilo-plantare per segnalare la porta.	C	60,00 €
AC03		In prossimità dell'accesso non sono presenti cartelli informativi.	All'esterno dell'edificio non sono esposte le informazioni di base (ad es. orari, giorni di chiusura, ecc).	01- Installazione cartellonistica di indicazione.	A	20,00 €
			Non ci sono mappe visuali e tattili di orientamento che rappresentino i vari livelli dell'edificio.	02- Inserimento di mappe visuali e tattili per l'orientamento.	C	500,00 €
AC04		Nelle aree adiacenti l'ingresso è assicurato uno spazio adeguato e libero da ostacoli per il movimento delle sedie a ruote.				

CODICE	FOTO	CARATTERISTICHE	CRITICITÁ	INTERVENTO	PRIORITÁ	COSTO INDICATIVO
AC05		È presente un punto informazioni in prossimità dell'ingresso, il percorso per raggiungerlo è regolare e privo di ostacoli.	Il bancone non ha un'altezza adeguata per persone su sedia a ruote.	01- Adeguamento dell'altezza di una parte del balcone.	C	300,00 €
			Il punto informazioni non è dotato di area ad induzione magnetica per non udenti.	02- Dotare la reception di area ad induzione magnetica.	C	500,00 €

Livello accessibilità

DISABILITÁ				
GIUDIZIO	2	2	2	2

COLLEGAMENTI VERTICALI – Palazzina G

CODICE	FOTO	CARATTERISTICHE	CRITICITÁ	INTERVENTO	PRIORITÁ	COSTO INDICATIVO
CV01		Gli spazi a disposizione dell'Università si trovano all'ultimo piano della palazzina, raggiungibile mediante scale e ascensore.	Non ci sono indicazioni con simboli chiari per individuare gli ascensori.	01- Installazione cartellonistica di indicazione.	A	60,00 €
			Non è presente un percorso tattilo-plantare, né una targa tattile che indichi dove conduce l'ascensore.	02- Installazione di un percorso tattilo-plantare e di una targa tattile che indichi dove conduce l'ascensore.	C	1000,00 €
CV02		La pulsantiera interna ed esterna è raggiungibile da una persona su sedia a ruote, i numeri sono ingranditi, in rilievo e di colore contrastante e in braille.	Non ci sono annunci vocali per ogni piano.	01- Adeguamento ascensore con dispositivo per annunci vocali.	C	200,00 €
			Non è presente un sistema ad induzione magnetica per persone non udenti per comunicare con l'operatore in caso di emergenza.	02- Installazione di un sistema ad induzione magnetica per comunicare in caso di emergenza.	C	250,00 €
CV03		Le scale hanno andamento regolare con pedata di 30 cm e alzata di 16-18 cm; sono facilmente individuabili e raggiungibili..	Le scale non presentano un segnale a pavimento che indichi l'inizio e la fine della rampa (fascia di materiale diverso), situato ad almeno 30 cm dal primo e dall'ultimo gradino e non c'è il codice di pericolo valicabile.	01- Segnalare a pavimento l'inizio e la fine della rampa con una fascia di materiale diverso posta a 30 cm dal primo e dall'ultimo gradino e con codice di pericolo valicabile.	B	144,00 €
			Non c'è un percorso tattilo-plantare per individuare le scale, né dispositivi sonori che segnalino le aree terminali.	02- Realizzazione di un percorso pedo-tattile per l'individuazione delle scale.	C	200,00 €

CODICE	FOTO	CARATTERISTICHE	CRITICITÁ	INTERVENTO	PRIORITÁ	COSTO INDICATIVO
CV04		Le rampe di scale hanno dimensioni adeguate, corrimano continuo e segnali luminosi di emergenza.	Il corrimano è ad una quota troppo alta.	01- Adeguare l'altezza del corrimano.	B	80,00 €
			Il corrimano non è prolungato di 30 cm oltre il primo e l'ultimo gradino.	02- Adeguare il corrimano prolungandolo di 30 cm oltre il primo e l'ultimo gradino.	B	270,00 €
			Il corrimano non ha segnali tattili con informazioni.	03- Aggiungere segnali tattili con informazioni (ad es. piano).	C	200,00 €

Livello accessibilità

DISABILITÁ				
GIUDIZIO	2	3	2	2

COLLEGAMENTI ORIZZONTALI – Palazzina G

CODICE	FOTO	CARATTERISTICHE	CRITICITÁ	INTERVENTO	PRIORITÁ	COSTO INDICATIVO
CO01		I corridoi, gli spazi di distribuzione e i disimpegni hanno larghezza adeguata, consentono la manovra da parte di persona su sedia a ruote e sono liberi da ostacoli.				
CO02		I percorsi hanno una pavimentazione in materiale non sdrucciolevole.	Non ci sono cartelli e segnaletica integrati con simboli.	01- Inserimento di cartelli e segnaletica con simboli.	A	60,00 €
			Non ci sono segnali guida a pavimento nei percorsi principali.	02- Inserimento percorsi guida a pavimento.	A	36,00 €
			Non ci sono percorsi pedo-tattili.	03- Installazione di percorsi pedo-tattili.	C	1800,00 €
CO03		Tutte le porte hanno dimensioni adeguate e gli spazi antistanti e retrostanti permettono la manovra di una sedia a ruote; sono facilmente apribili da entrambi i lati.				
CO04		Non ci sono ostacoli in corrispondenza dei percorsi verticali ed è presente un piano di sbarco di almeno 150x150 cm.				

Livello accessibilità

DISABILITÁ				
GIUDIZIO	1	2	1	2

BAGNI PER DISABILI – Palazzina G

CODICE	FOTO	CARATTERISTICHE	CRITICITÁ	INTERVENTO	PRIORITÁ	COSTO INDICATIVO
BA01		Sono presenti due servizi accessibili.	Non ci sono indicazioni con simboli per individuare i bagni.	01- Installazione di segnaletica con simboli per individuare i bagni.	A	30,00 €
			Non ci sono percorsi tattilo-plantari per individuare la porta, né una targa tattile fuori dalla porta con indicata la posizione dei sanitari.	02- Realizzazione di percorsi tattilo-plantari per individuare la porta e installazione di una targa tattile fuori dalla porta con indicata la posizione dei sanitari.	B	2000,00 €
BA02		La porta dei bagni ha una larghezza adeguata, non presenta soglia ed è scorrevole.	La porta scorrevole non ha la maniglia e il nottolino di chiusura non è di facile utilizzo.	01- Sostituzione del sistema di chiusura ed installazione di una maniglia.	A	200,00 €
BA03		I servizi sono dotati di allarme per richiedere aiuto dall'interno del bagno.	Non è presente un segnale acustico e visivo per percepire l'allarme antincendio/evacuazione dall'interno del bagno.	01- Installazione di allarme acustico e visivo all'interno del bagno.	B	400,00 €
BA04		Nel bagno sono garantiti gli spazi di manovra e di accostamento agli apparecchi sanitari. Tutti gli apparecchi sanitari e gli accessori sono adatti all'utilizzo da parte di persone su sedia a ruote.				

CODICE	FOTO	CARATTERISTICHE	CRITICITÁ	INTERVENTO	PRIORITÁ	COSTO INDICATIVO
BA05		I bagni non sono finestrati.				

Livello accessibilità

DISABILITÁ				
GIUDIZIO	2	2	1	2

AULE – Palazzina G

CODICE	FOTO	CARATTERISTICHE	CRITICITÁ	INTERVENTO	PRIORITÁ	COSTO INDICATIVO
AU01		Le aule sono facilmente raggiungibili e accessibili da persona su sedia a ruote.	Non ci sono percorsi tattilo-plantari per individuare le aule.	01- Realizzazione di percorsi tattilo-plantari per individuare le aule.	C	400,00 €
			Non ci sono segnali a pavimento per individuare le aule.	02- Inserimento di segnali a pavimento per individuare le aule.	A	8,00 €
AU02		I percorsi all'interno delle aule permettono il passaggio di persone su sedia a ruote e non presentano dislivelli.				
AU03		Gli arredi sono per la maggior parte adeguati per essere utilizzati da persone con disabilità e sono previsti poti dedicati a persone con disabilità.				
AU04		Le aule sono dotate di computer, proiettori, impianti sonori e lavagne.	Non sono presenti dispositivi tecnologici per persone con disabilità sensoriali o intellettive.	01- Integrazione del materiale con dispositivi tecnologici per facilitare persone con disabilità sensoriali o intellettive.	S	Da valutare soluzioni specifiche

CODICE	FOTO	CARATTERISTICHE	CRITICITÁ	INTERVENTO	PRIORITÁ	COSTO INDICATIVO
AU05		Tutte le aule presentano finestre facilmente apribili e manovrabili.				

Livello accessibilità

DISABILITÁ				
GIUDIZIO	1	2	1	2

LABORATORI – Palazzina G

CODICE	FOTO	CARATTERISTICHE	CRITICITÁ	INTERVENTO	PRIORITÁ	COSTO INDICATIVO
LA01		I laboratori sono facilmente raggiungibili e accessibili da persona su sedia a ruote.	Non ci sono percorsi tattilo-plantari per individuare i laboratori.	01- Realizzazione di percorsi tattilo-plantari per individuare i laboratori.	C	240,00 €
			Non ci sono segnali a pavimento per individuare i laboratori.	02- Inserimento di segnali a pavimento per individuare i laboratori.	A	4,80 €
LA02		I percorsi all'interno dei laboratori permettono il passaggio di persone su sedia a ruote e non presentano dislivelli.				
LA03		La maggior parte degli arredi non sono facilmente fruibili da persone su sedia a ruote e non ci sono posti dedicati a persone con disabilità.				
LA04		I laboratori sono dotati di attrezzature e materiali specifici.	Non sono presenti dispositivi tecnologici per persone con disabilità sensoriali o intellettive.	01- Integrazione del materiale con dispositivi tecnologici per facilitare persone con disabilità sensoriali o intellettive.	S	Da valutare soluzioni specifiche

CODICE	FOTO	CARATTERISTICHE	CRITICITÁ	INTERVENTO	PRIORITÁ	COSTO INDICATIVO
LA05		Tutti i laboratori presentano finestre facilmente apribili e manovrabili e sistema di aerazione forzata.				

Livello accessibilità

DISABILITÁ				
GIUDIZIO	1	2	1	2

Planimetria con indicazione dei punti fotografici – PIANO SECONDO

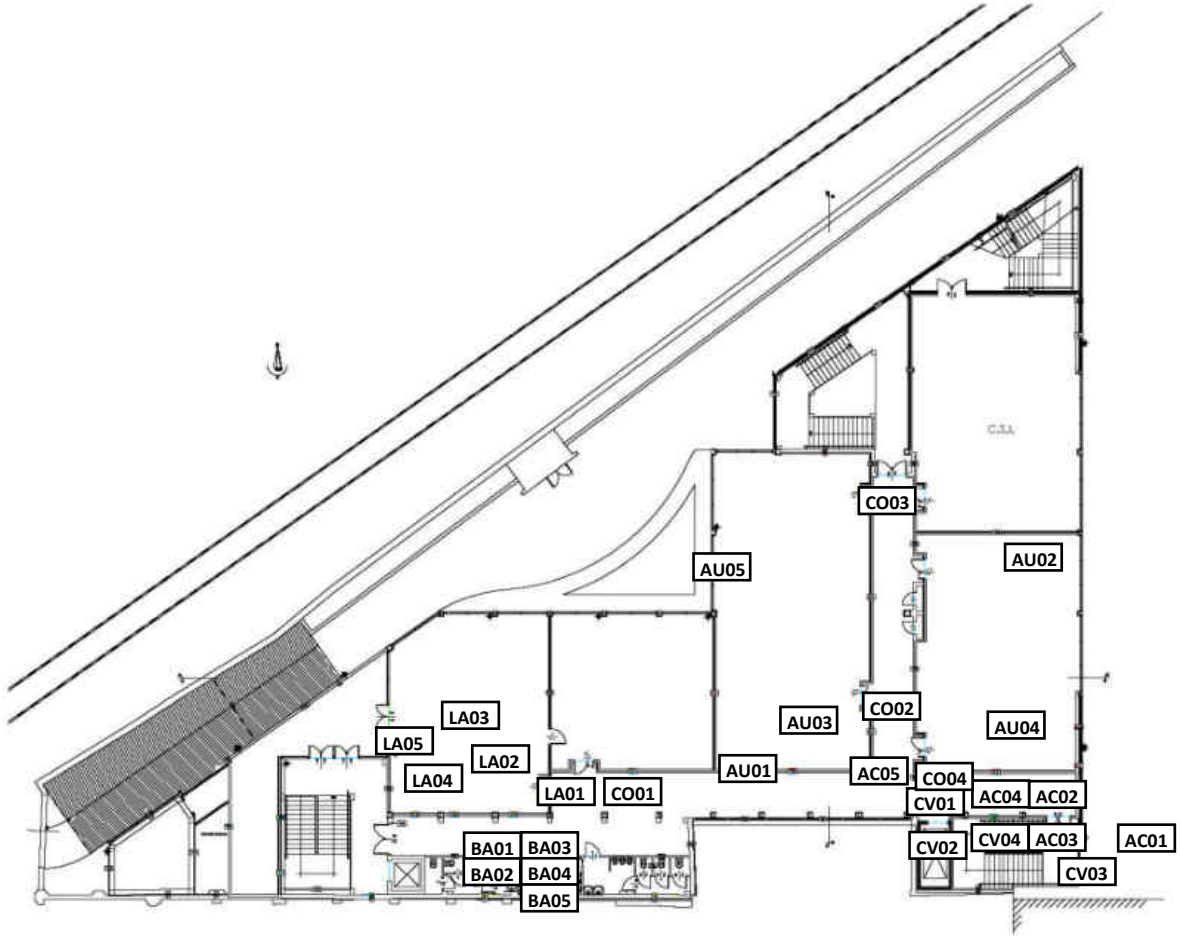

Piano secondo

TABELLE RIASSUNTIVE

Livello accessibilità – SENZA INTERVENTI

DISABILITÁ	ACCESSO	COLLEGAMENTI VERTICALI	COLLEGAMENTI ORIZZONTALI	BAGNI PER DISABILI	AULE	LABORATORI	LIVELLO ACCESSIBILITÁ
	2	2	1	2	1	1	**1,5**
	2	3	2	2	2	2	**2,2**
	2	2	1	1	1	1	**1,3**
	2	2	2	2	2	2	**2**

Livello accessibilità –INTERVENTI PRIORITÁ A - B

DISABILITÁ	ACCESSO	COLLEGAMENTI VERTICALI	COLLEGAMENTI ORIZZONTALI	BAGNI PER DISABILI	AULE	LABORATORI	LIVELLO ACCESSIBILITÁ
	2	1	1	1	1	1	**1,2**
	2	3	2	1	2	2	**2**
	2	2	1	1	1	1	**1,3**
	1	1	1	1	1	1	**1**

Livello accessibilità –INTERVENTI PRIORITÁ A

DISABILITÁ	ACCESSO	COLLEGAMENTI VERTICALI	COLLEGAMENTI ORIZZONTALI	BAGNI PER DISABILI	AULE	LABORATORI	LIVELLO ACCESSIBILITÁ
	2	2	1	1	1	1	**1,3**
	2	3	2	2	2	2	**2,2**
	2	2	1	1	1	1	**1,3**
	1	1	1	1	1	1	**1**

Livello accessibilità –INTERVENTI PRIORITÁ A – B - C

DISABILITÁ	ACCESSO	COLLEGAMENTI VERTICALI	COLLEGAMENTI ORIZZONTALI	BAGNI PER DISABILI	AULE	LABORATORI	LIVELLO ACCESSIBILITÁ
	1	1	1	1	1	1	**1**
	1	1	1	1	1	1	**1**
	1	1	1	1	1	1	**1**
	1	1	1	1	1	1	**1**

COSTI INDICATIVI – interventi priorità A

CODICE	DESCRIZIONE	PR. UNITARIO	U.M.	QUANTITÁ	COSTO TOTALE
AC01.01	Segnale di indicazione di direzione, realizzato in profilo in lega di alluminio, dotato di una o più rotaie nella parte posteriore per l'alloggiamento delle staffe occorrenti per il fissaggio; colori di fondo, bordini, simboli e iscrizioni in pellicola termoadesiva di colore appropriato.	€ 20,00	cad	1	€ 20,00
AC02.01	Rimozione e smaltimento dello zerbino non incassato.				€ -
	Taglio della pavimentazione in prossimità della porta di accesso e inserimento di uno zerbino a incasso.	€ 300,00	a corpo	1	€ 300,00
AC03.01	Segnale di indicazione, realizzato in profilo in lega di alluminio, dotato di una o più rotaie nella parte posteriore per l'alloggiamento delle staffe occorrenti per il fissaggio; colori di fondo, bordini, simboli e iscrizioni in pellicola termoadesiva di colore appropriato.	€ 20,00	cad	1	€ 20,00
CV01.01	Cartello di formato rettangolare, con colore, figure, scritte e sistema di ancoraggio adeguato ai sostegni in uso. Compreso il sostegno.	€ 30,00	cad	2	€ 60,00
CO02.01	Segnale di indicazione, realizzato in profilo in lega di alluminio, dotato di una o più rotaie nella parte posteriore per l'alloggiamento delle staffe occorrenti per il fissaggio; colori di fondo, bordini, simboli e iscrizioni in pellicola termoadesiva di colore appropriato.	€ 20,00	cad	3	€ 60,00
CO02.02	Fornitura e posa di segnaletica orizzontale, costituita da dischi colorati in pvc, adesivi e di diametro 20 cm.	€ 0,80	m	45	€ 36,00
BA01.01	Cartello di indicazione, con colore, figure, scritte e sistema di ancoraggio adeguato ai sostegni in uso.	€ 15,00	cad	2	€ 30,00
BA02.01	Sostituzione del sistema di chiusura della porta con tipo a nottolino e installazione di una maniglia.	€ 100,00	cad	2	€ 200,00
BA04.01	Abbassamento del lavabo ad un'altezza di 80 cm, compreso il ripristino delle finiture.	€ 50,00	cad	1	€ 50,00
AU01.02	Fornitura e posa di segnaletica orizzontale, costituita da dischi colorati in pvc, adesivi e di diametro 20 cm.	€ 0,80	m	10	€ 8,00
LA01.02	Fornitura e posa di segnaletica orizzontale, costituita da dischi colorati in pvc, adesivi e di diametro 20 cm.	€ 0,80	m	6	€ 4,80
		COSTO TOTALE INTERVENTI PRIORITÁ A			€ 788,80

COSTI INDICATIVI – interventi priorità B

CODICE	DESCRIZIONE	PR. UNITARIO	U.M.	QUANTITÁ	COSTO TOTALE
CV03.01	Fornitura e posa di pavimento tattile per l'orientamento e la sicurezza dei non vedenti, costituito da piastrelle da 40x40 cm in plastica colorata, flessibile, in pvc, ad alta resistenza; da fissare a pavimento tramite apposita colla.	€ 40,00	m	3,6	€ 144,00
CV04.01	Riposizionamento del corrimano ad una quota compresa tra 90 e 100 cm.	€ 80,00	a corpo	1	€ 80,00
CV04.02	Fornitura e posa in opera di corrimano in profilati, scatolati o tubolari, in acciaio inox, con disegno semplice, comprensivo di montanti verticali.	€ 150,00	m	1,8	€ 270,00
BA01.02	Fornitura e posa di pavimento tattile per l'orientamento e la sicurezza dei non vedenti, costituito da piastrelle da 40x40 cm in plastica colorata, flessibile, in pvc, ad alta resistenza; da fissare a pavimento tramite apposita colla.	€ 40,00	m	10	€ 400,00
	Targa tattile di orientamento, costituita da lastra in alluminio verniciato, con grafica a rilievo, testo in nero e caratteri a rilievo in braille.	€ 800,00	cad	2	€ 1.600,00
BA03.01	Installazione di dispositivo ottico-acustico di segnalazione allarme.	€ 200,00	cad	2	€ 400,00
		COSTO TOTALE INTERVENTI PRIORITÁ B			**€ 2.894,00**

COSTI INDICATIVI – interventi priorità C

CODICE	DESCRIZIONE	PR. UNITARIO	U.M.	QUANTITÁ	COSTO TOTALE
AC02.02	Fornitura e posa di pavimento tattile per l'orientamento e la sicurezza dei non vedenti, costituito da piastrelle da 40x40 cm in plastica colorata, flessibile, in pvc, ad alta resistenza; da fissare a pavimento tramite apposita colla.	€ 40,00	m	1,5	€ 60,00
AC03.02	Mappa tattile di orientamento da 60x60, costituita da lastra in alluminio verniciato, con grafica a rilievo, testo in nero e caratteri a rilievo in braille.	€ 500,00	cad	1	€ 500,00
AC05.01	Adeguamento del bancone della reception, abbassando la quota del piano ad un'altezza di 90 cm per renderlo utilizzabile da persona su sedia a ruote. Compresa la fornitura del materiale.	€ 300,00	a corpo	1	€ 300,00
AC05.02	Installazione e fornitura di sistema ad induzione magnetica, costituito da un amplificatore e da un cavo che delimiti l'area da trattare.	€ 500,00	cad	1	€ 500,00
CV01.02	Fornitura e posa di pavimento tattile per l'orientamento e la sicurezza dei non vedenti, costituito da piastrelle da 40x40 cm in plastica colorata, flessibile, in pvc, ad alta resistenza; da fissare a pavimento tramite apposita colla.	€ 40,00	m	10	€ 400,00
	Targa tattile di orientamento, costituita da lastra in alluminio verniciato, con grafica a rilievo, testo in nero e caratteri a rilievo in braille.	€ 300,00	cad	2	€ 600,00

CV02.01	Installazione e fornitura di dispositivo per annunci vocali per piano per ascensore.	€ 200,00	cad	1	€ 200,00
CV02.02	Installazione e fornitura di sistema ad induzione magnetica per ascensori, costituito da un amplificatore e da un cavo che delimiti l'area da trattare.	€ 250,00	cad	1	€ 250,00
CV03.02	Fornitura e posa di pavimento tattile per l'orientamento e la sicurezza dei non vedenti, costituito da piastrelle da 40x40 cm in plastica colorata, flessibile, in pvc, ad alta resistenza; da fissare a pavimento tramite apposita colla.	€ 40,00	m	5	€ 200,00
CV04.03	Targa tattile di orientamento per corrimano, costituita da lastra in alluminio verniciato, sagomato, con grafica a rilievo, testo in nero e caratteri a rilievo in braille.	€ 100,00	cad	2	€ 200,00
CO02.03	Fornitura e posa di pavimento tattile per l'orientamento e la sicurezza dei non vedenti, costituito da piastrelle da 40x40 cm in plastica colorata, flessibile, in pvc, ad alta resistenza; da fissare a pavimento tramite apposita colla.	€ 40,00	m	45	€ 1.800,00
AU01.01	Fornitura e posa di pavimento tattile per l'orientamento e la sicurezza dei non vedenti, costituito da piastrelle da 40x40 cm in plastica colorata, flessibile, in pvc, ad alta resistenza; da fissare a pavimento tramite apposita colla.	€ 40,00	m	10	€ 400,00
LA01.01	Fornitura e posa di pavimento tattile per l'orientamento e la sicurezza dei non vedenti, costituito da piastrelle da 40x40 cm in plastica colorata, flessibile, in pvc, ad alta resistenza; da fissare a pavimento tramite apposita colla.	€ 40,00	m	6	€ 240,00
		COSTO TOTALE INTERVENTI PRIORITÁ C			€ 5.650,00

Denominazione: **Sala Teatro Tillit**
Indirizzo: **Via Quintino Sella, 7 - Vercelli**
Funzione principale: **teatro**
Codice identificativo: **VC09**

FOTO

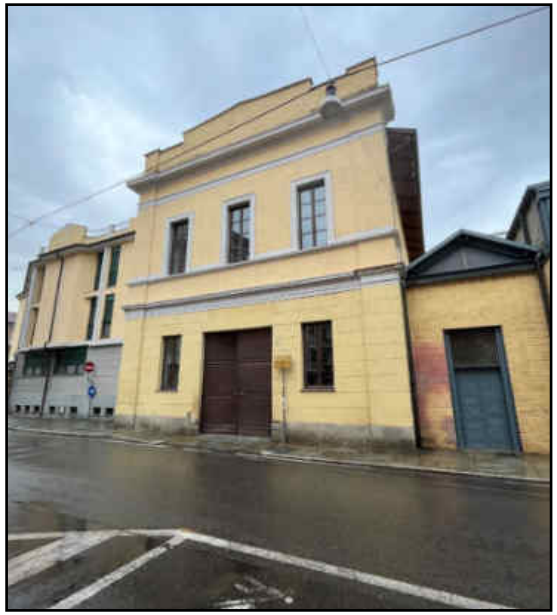

INQUADRAMENTO

Descrizione edificio:

La sala del teatro Tillit si trova all'interno della ex chiesa dei cappuccini in via Quintino Sella 7. In prossimità dell'ingresso è presente un parcheggio per disabili in via Santorre di Santarosa.
La sala si sviluppa su due livelli: quello superiore è raggiungibile solamente tramite scale e ascensore delle adiacenti residenze universitarie, ma non è stato possibile accedere. Al piano ammezzato si trova un bagno per disabili, ma non è stato possibile analizzarlo in quanto chiuso.
Nelle immediate vicinanze dell'edificio non ci sono fermate di mezzi pubblici.

Legenda

1	Accessibile in autonomia
2	Accessibile con difficoltà
3	Accessibile con accompagnatore
4	Non accessibile

RAGGIUNGIBILITÁ

CODICE	FOTO	CARATTERISTICHE	CRITICITÁ	INTERVENTO	PRIORITÁ	COSTO INDICATIVO
RA01		In prossimità dell'edificio è presente un parcheggio per disabili.				
RA02		Il percorso per raggiungere l'ingresso è regolare, privo di ostacoli, senza pavimentazione disconnessa e i dislivelli sono superati con rampe di adeguata pendenza.	In prossimità dell'edificio non ci sono segnaletiche integrate da icone e simboli.	01- Installazione cartellonistica e segnaletica di orientamento/indicazione.	A	80,00 €
			Non sono presenti percorsi tattilo-plantari, né mappe tattili.	02- Aggiunta di mappe tattili e di percorsi tattilo-plantari per individuarle.	C	700,00 €
			Non ci sono strisce pedonali e dispositivi acustici d'ausilio per l'attraversamento pedonale.	03- Installazione di dispositivo acustico per l'attraversamento pedonale e strisce pedonali.	B	1050,00 €
RA03		In prossimità dell'ingresso è assicurato uno spazio per la sosta temporanea per la discesa/salita dei passeggeri.	Lo spazio per la sosta temporanea non è segnalato.	01- Installazione cartellonistica e segnaletica di indicazione.	A	45,00 €
			Mancano rastrelliere per le biciclette.	02- Aggiunta di rastrelliere per biciclette.	B	900,00 €

Livello accessibilità

DISABILITÁ				
GIUDIZIO	2	3	1	2

ACCESSO

CODICE	FOTO	CARATTERISTICHE	CRITICITÁ	INTERVENTO	PRIORITÁ	COSTO INDICATIVO
AC01		La struttura ha un unico ingresso che è facilmente individuabile.	Non ci sono segnaletiche integrate da icone e simboli per individuare l'ingresso.	01- Installazione cartellonistica e segnaletica di orientamento/indicazione.	A	20,00 €
AC02		La porta di ingresso principale ha una larghezza maggiore di 80 cm, facilmente manovrabile ed apribile agevolmente da entrambi i lati di utilizzo. Nelle aree adiacenti l'ingresso è assicurato uno spazio adeguato e libero da ostacoli per il movimento delle sedie a ruote.	È presente una soglia di 4 cm.	01- Installazione di una rampa per superare il dislivello.	A	250,00 €
			La porta ha il vetro che è collocato a meno di 40 cm da terra e la maniglia è ad una quota troppo alta.	02- Sostituzione del serramento.	B	1000,00 €
			La porta non è segnalata da codice tattilo-plantare.	03- Installazione di codice tattilo-plantare per segnalare la porta.	C	128,00 €
AC03		In prossimità dell'accesso è presente solamente un cartello con informazioni storiche sull'edificio.	All'esterno dell'edificio non sono esposte le informazioni di base (ad es. orari, giorni di chiusura, ecc).	01- Installazione cartellonistica di indicazione.	A	20,00 €
			Non ci sono mappe visuali e tattili di orientamento che rappresentino i vari livelli dell'edificio.	02- Inserimento di mappe visuali e tattili per l'orientamento.	C	500,00 €

Livello accessibilità

DISABILITÁ				
GIUDIZIO	3	2	1	2

COLLEGAMENTI VERTICALI

CODICE	FOTO	CARATTERISTICHE	CRITICITÁ	INTERVENTO	PRIORITÁ	COSTO INDICATIVO
CV01		La struttura si sviluppa su due livelli ed è presente un ascensore, di dimensioni adeguate, che li collega.	Non ci sono indicazioni con simboli per individuare l'ascensore.	01- Installazione di segnaletica con simboli per individuare gli ascensori.	A	60,00 €
			Non è presente un percorso tattilo-plantare, né una targa tattile che indichi dove conduce l'ascensore.	02- Installazione di un percorso tattilo-plantare e di una targa tattile che indichi dove conduce l'ascensore.	C	840,00 €
CV02		La pulsantiera interna ed esterna ha i numeri ingranditi, in colore contrastante e in braille ed è raggiungibile da persona su sedia a ruote.	Non ci sono annunci vocali per ogni piano.	01- Adeguamento ascensore con dispositivo per annunci vocali.	C	200,00 €
			Non è presente un sistema ad induzione magnetica per persone non udenti per comunicare con l'operatore in caso di emergenza.	02- Installazione di un sistema ad induzione magnetica per comunicare in caso di emergenza.	C	250,00 €
CV03		Le scale hanno andamento regolare con pedata di 30 cm e alzata di 16-18 cm; sono facilmente individuabili e raggiungibili..	Le scale non presentano un segnale a pavimento che indichi l'inizio e la fine della rampa (fascia di materiale diverso), situato ad almeno 30 cm dal primo e dall'ultimo gradino e non c'è il codice di pericolo valicabile.	01- Segnalare a pavimento l'inizio e la fine della rampa con una fascia di materiale diverso posta a 30 cm dal primo e dall'ultimo gradino e con codice di pericolo valicabile.	B	320,00 €
			Non c'è un percorso tattilo-plantare per individuare le scale, né dispositivi sonori che segnalino le aree terminali.	02- Realizzazione di un percorso pedo-tattile per l'individuazione delle scale.	C	240,00 €
CV04		Le rampe di scale hanno dimensioni adeguate e fasce antisdrucciolo permanenti sulle pedate. È presente uno spazio calmo inserito in una via d'esodo verticale.	Il corrimano non è prolungato di 30 cm oltre il primo e l'ultimo gradino.	01- Prolungare il corrimano oltre il primo e l'ultimo gradino.	B	90,00 €
			Il corrimano non ha segnali tattili con informazioni.	02- Aggiungere segnali tattili con informazioni (ad es. piano).	C	200,00 €

Livello accessibilità

DISABILITÁ				
GIUDIZIO	2	3	2	2

SALA TEATRO

CODICE	FOTO	CARATTERISTICHE	CRITICITÁ	INTERVENTO	PRIORITÁ	COSTO INDICATIVO
SA01		Gli spazi di distribuzione hanno larghezza adeguata e consentono la manovra da parte di persona su sedia a ruote. I percorsi sono liberi da ostacoli ed elementi pericolosi.				
SA02		La sala ha una pavimentazione in materiale non sdrucciolevole.	Non ci sono cartelli e segnaletica integrati con simboli.	01- Inserimento di cartelli e segnaletica con simboli.	A	40,00 €
			Non ci sono segnali guida a pavimento nei percorsi principali.	02- Inserimento percorsi guida a pavimento.	A	40,00 €
			Non ci sono percorsi pedo-tattili.	03- Installazione di percorsi pedo-tattili.	C	2000,00 €
SA03		Il passaggio dal piano terra a quello ammezzato avviene attraverso due rampe di otto gradini.	Non sono presenti sistemi di ausilio per il superamento dei gradini.	01- Installazione di un servoscala.	C	10000,00 €
			I gradini non sono segnalati da codice tattilo-plantare e non c'è il codice di pericolo valicabile.	02- Segnalare i gradini con codice tattilo-plantare e inserire il codice di pericolo valicabile.	B	640,00 €
SA04		La sala del teatro è finestrata.	Le maniglie sono ad una quota tropo alta.	01- Adeguamento dell'altezza delle maniglie delle finestre.	C	400,00 €

Livello accessibilità

DISABILITÁ				
GIUDIZIO	2	2	1	2

Planimetria con indicazione dei punti fotografici –PLANIMETRIA GENERALE

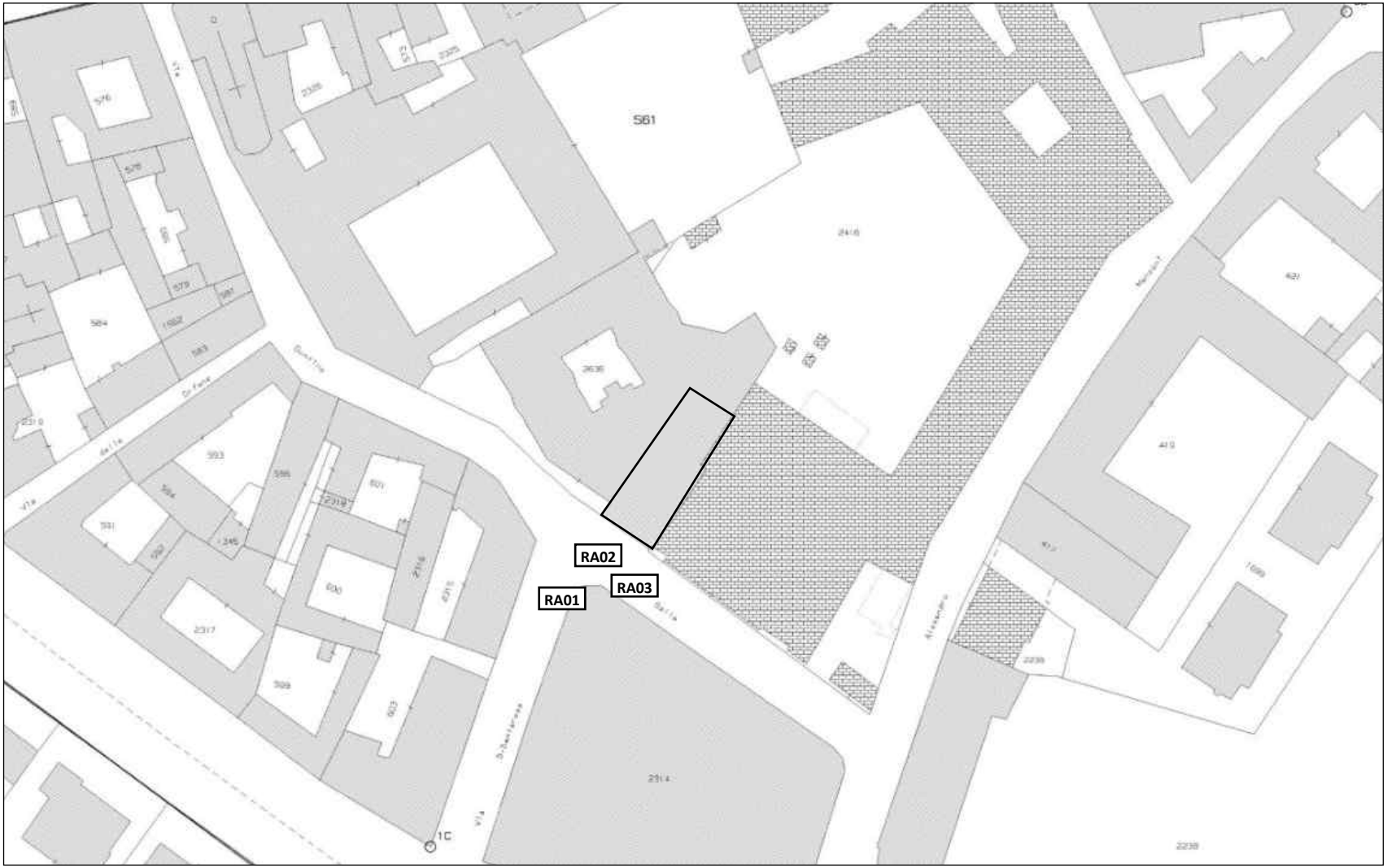

Planimetria con indicazione dei punti fotografici –PIANO TERRA e PRIMO PIANO

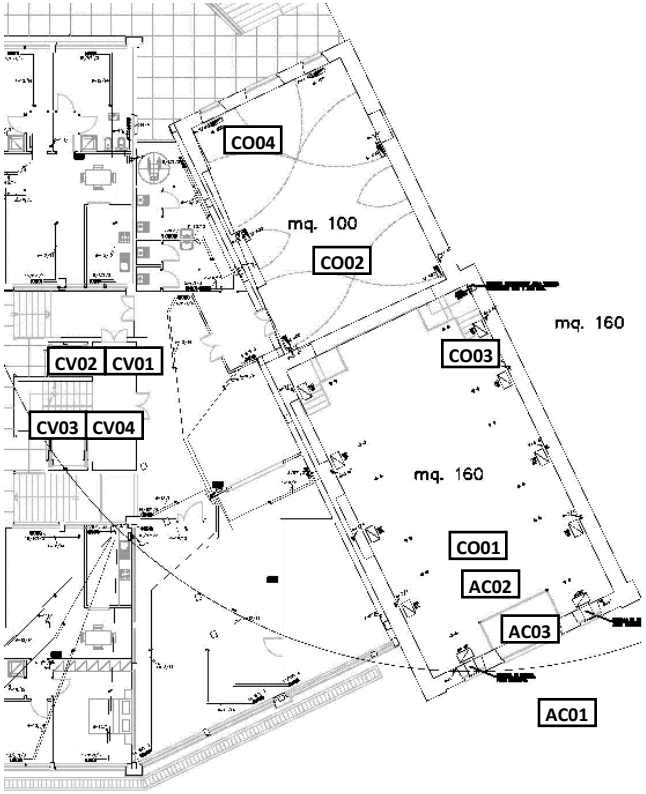

Piano terra

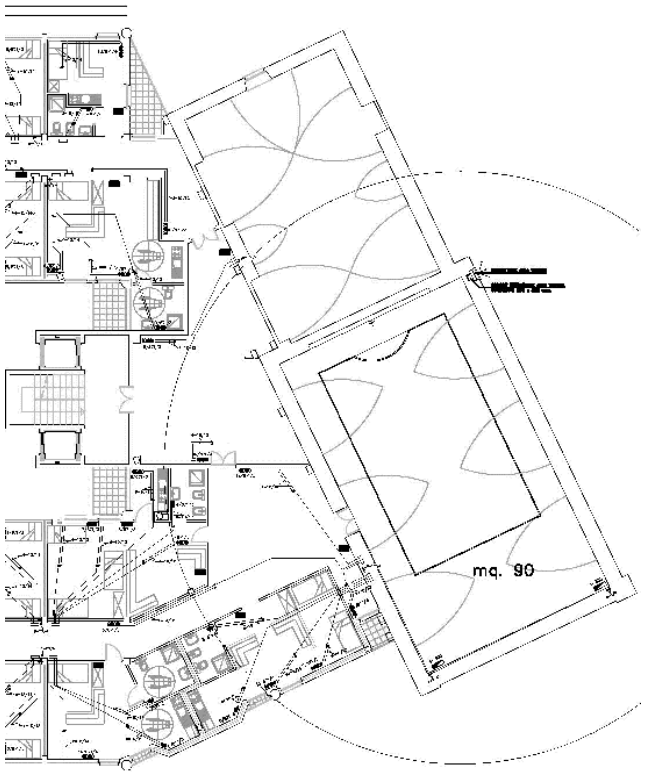

Primo piano

TABELLE RIASSUNTIVE

Livello accessibilità – SENZA INTERVENTI

DISABILITÁ	RAGGIUNGIBILITÁ	ACCESSO	COLLEGAMENTI VERTICALI	SALA TEATRO	LIVELLO ACCESSIBILITÁ
	2	3	2	2	**2,3**
	3	2	3	2	**2,5**
	1	1	2	1	**1,3**
	2	2	2	2	**2**

Livello accessibilità – INTERVENTI PRIORITÁ A - B

DISABILITÁ	RAGGIUNGIBILITÁ	ACCESSO	COLLEGAMENTI VERTICALI	SALA TEATRO	LIVELLO ACCESSIBILITÁ
	1	1	1	2	**1,3**
	2	2	2	2	**2**
	1	1	2	1	**1,3**
	1	1	1	1	**1**

Livello accessibilità –INTERVENTI PRIORITÁ A

DISABILITÁ	RAGGIUNGIBILITÁ	ACCESSO	COLLEGAMENTI VERTICALI	SALA TEATRO	LIVELLO ACCESSIBILITÁ
	2	2	2	2	**2**
	3	2	3	2	**2,5**
	1	1	2	1	**1,3**
	1	1	1	1	**1**

Livello accessibilità –INTERVENTI PRIORITÁ A – B - C

DISABILITÁ	RAGGIUNGIBILITÁ	ACCESSO	COLLEGAMENTI VERTICALI	SALA TEATRO	LIVELLO ACCESSIBILITÁ
	1	1	1	1	**1**
	1	1	1	1	**1**
	1	1	1	1	**1**
	1	1	1	1	**1**

COSTI INDICATIVI – interventi priorità A

CODICE	DESCRIZIONE	PR. UNITARIO	U.M.	QUANTITÁ	COSTO TOTALE
RA02.01	Segnale di indicazione di direzione, realizzato in profilo in lega di alluminio, dotato di una o più rotaie nella parte posteriore per l'alloggiamento delle staffe occorrenti per il fissaggio; colori di fondo, bordini, simboli e iscrizioni in pellicola termoadesiva di colore appropriato.	€ 40,00	cad	2	€ 80,00
RA03.01	Cartello per la sosta temporanea, realizzato in profilo in lega di alluminio, dotato di una o più rotaie nella parte posteriore per l'alloggiamento delle staffe occorrenti per il fissaggio; colori di fondo, bordini, simboli e iscrizioni in pellicola termoadesiva di colore appropriato. Compreso il sostegno a palo fino ad un'altezza di 2,80 m.	€ 45,00	cad	1	€ 45,00
AC01.01	Segnale di indicazione di direzione, realizzato in profilo in lega di alluminio, dotato di una o più rotaie nella parte posteriore per l'alloggiamento delle staffe occorrenti per il fissaggio; colori di fondo, bordini, simboli e iscrizioni in pellicola termoadesiva di colore appropriato.	€ 20,00	cad	1	€ 20,00
AC02.01	Fornitura e posa di rampa metallica per un dislivello fino a 7 cm, con superficie antiscivolo.	€ 250,00	cad	1	€ 250,00
AC03.01	Segnale di indicazione, realizzato in profilo in lega di alluminio, dotato di una o più rotaie nella parte posteriore per l'alloggiamento delle staffe occorrenti per il fissaggio; colori di fondo, bordini, simboli e iscrizioni in pellicola termoadesiva di colore appropriato.	€ 20,00	cad	1	€ 20,00
CV01.01	Cartello di formato rettangolare, con colore, figure, scritte e sistema di ancoraggio adeguato ai sostegni in uso. Compreso il sostegno.	€ 30,00	cad	2	€ 60,00
SA02.01	Segnale di indicazione, realizzato in profilo in lega di alluminio, dotato di una o più rotaie nella parte posteriore per l'alloggiamento delle staffe occorrenti per il fissaggio; colori di fondo, bordini, simboli e iscrizioni in pellicola termoadesiva di colore appropriato.	€ 20,00	cad	2	€ 40,00
SA02.02	Fornitura e posa di segnaletica orizzontale, costituita da dischi colorati in pvc, adesivi e di diametro 20 cm.	€ 0,80	m	50	€ 40,00
		COSTO TOTALE INTERVENTI PRIORITÁ A			€ 555,00

COSTI INDICATIVI – interventi priorità B

CODICE	DESCRIZIONE	PR. UNITARIO	U.M.	QUANTITÁ	COSTO TOTALE
RA02.03	Segnaletica orizzontale di colore bianco, per strisce pedonali: - al metro quadrato della superficie verniciata misurata vuoto per pieno	€ 30,00	mq	25	€ 750,00
	Fornitura e posa di dispositivo acustico omologato per l'ausilio all'attravversamento per persone non vedenti, comprensivo delle staffe e di tutto il necessario per il fissaggio ai sostegni e dei collegamenti elettrici per il suo regolare funzionamento.	€ 300,00	cad	1	€ 300,00
RA03.02	calcestruzzo.	€ 900,00	cad	1	€ 900,00
AC02.02	Rimozione, fornitura e posa di serramento esterno in alluminio, compreso lo smaltimento della porta esistente.	€ 1.000,00	cad	1	€ 1.000,00
AC05.02	Fornitura di sedie in materiale plastico.	€ 50,00	cad	4	€ 200,00
CV03.01	Fornitura e posa di pavimento tattile per l'orientamento e la sicurezza dei non vedenti, costituito da piastrelle da 40x40 cm in plastica colorata, flessibile, in pvc, ad alta resistenza; da fissare a pavimento tramite apposita colla.	€ 40,00	m	8	€ 320,00
CV04.01	Fornitura e posa in opera di corrimano in profilati, scatolati o tubolari, in acciaio inox, con disegno semplice, comprensivo di montanti verticali.	€ 150,00	m	0,6	€ 90,00
SA03.02	Fornitura e posa di pavimento tattile per l'orientamento e la sicurezza dei non vedenti, costituito da piastrelle da 40x40 cm in plastica colorata, flessibile, in pvc, ad alta resistenza; da fissare a pavimento tramite apposita colla.	€ 40,00	m	16	€ 640,00
				COSTO TOTALE INTERVENTI PRIORITÁ B	€ 4.200,00

COSTI INDICATIVI – interventi priorità C

CODICE	DESCRIZIONE	PR. UNITARIO	U.M.	QUANTITÁ	COSTO TOTALE
RA02.02	Fornitura e posa di pavimento tattile per l'orientamento e la sicurezza dei non vedenti, costituito da piastrelle da 40x40 cm in plastica colorata, flessibile, in pvc, ad alta resistenza; da fissare a pavimento tramite apposita colla.	€ 40,00	m	10	€ 400,00
	Targa tattile di orientamento, costituita da lastra in alluminio verniciato, con grafica a rilievo, testo in nero e caratteri a rilievo in braille.	€ 300,00	cad	1	€ 300,00
AC02.03	Fornitura e posa di pavimento tattile per l'orientamento e la sicurezza dei non vedenti, costituito da piastrelle da 40x40 cm in plastica colorata, flessibile, in pvc, ad alta resistenza; da fissare a pavimento tramite apposita colla.	€ 40,00	m	3,2	€ 128,00
AC03.02	Mappa tattile di orientamento da 60x60, costituita da lastra in alluminio verniciato, con grafica a rilievo, testo in nero e caratteri a rilievo in braille.	€ 500,00	cad	1	€ 500,00
CV01.02	Fornitura e posa di pavimento tattile per l'orientamento e la sicurezza dei non vedenti, costituito da piastrelle da 40x40 cm in plastica colorata, flessibile, in pvc, ad alta resistenza; da fissare a pavimento tramite apposita colla.	€ 40,00	m	6	€ 240,00
	Targa tattile di orientamento, costituita da lastra in alluminio verniciato, con grafica a rilievo, testo in nero e caratteri a rilievo in braille.	€ 300,00	cad	2	€ 600,00
CV02.01	Installazione e fornitura di dispositivo per annunci vocali per piano per ascensore.	€ 200,00	cad	1	€ 200,00
CV02.02	Installazione e fornitura di sistema ad induzione magnetica per ascensori, costituito da un amplificatore e da un cavo che delimiti l'area da trattare.	€ 250,00	cad	1	€ 250,00
CV03.02	Fornitura e posa di pavimento tattile per l'orientamento e la sicurezza dei non vedenti, costituito da piastrelle da 40x40 cm in plastica colorata, flessibile, in pvc, ad alta resistenza; da fissare a pavimento tramite apposita colla.	€ 40,00	m	6	€ 240,00
CV04.02	Targa tattile di orientamento per corrimano, costituita da lastra in alluminio verniciato, sagomato, con grafica a rilievo, testo in nero e caratteri a rilievo in braille.	€ 100,00	cad	2	€ 200,00
SA02.03	Fornitura e posa di pavimento tattile per l'orientamento e la sicurezza dei non vedenti, costituito da piastrelle da 40x40 cm in plastica colorata, flessibile, in pvc, ad alta resistenza; da fissare a pavimento tramite apposita colla.	€ 40,00	m	50	€ 2.000,00
SA03.01	Installazione di un servoscala, con comandi di salita e discesa.	€ 10.000,00	cad	1	€ 10.000,00
SA04.01	Adeguamento dell'altezza della maniglia della finestra con rimando in basso ad una quota tra 100-130 cm.	€ 200,00	cad	2	€ 400,00
				COSTO TOTALE INTERVENTI PRIORITÁ C	**€ 15.458,00**

Mappa dei collegamenti urbani tra gli edifici

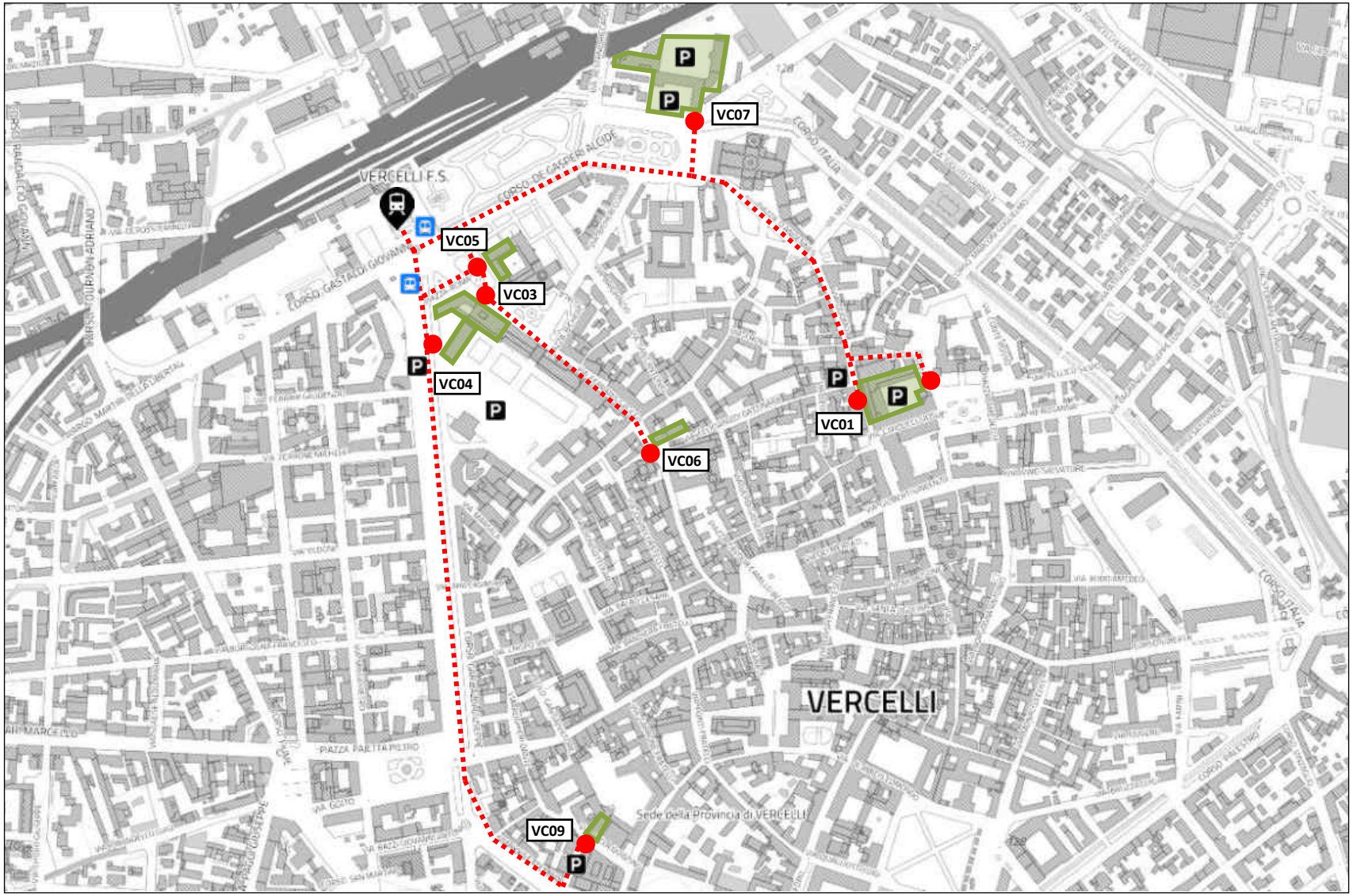

Legenda

- Edifici UPO
- Accessi
- Parcheggi per disabili
- Stazione ferroviaria
- Fermate autobus
- Percorsi pedonali

VC01	Dal Pozzo - Rettorato
VC03	Palazzo Tartara - sede del Dipartimento di Studi Umanistici (DISUM)
VC04	Ex-Ospedaletto - sede del Dipartimento di Studi Umanistici (DISUM)
VC05	Sant'Andrea - sede del Dipartimento di Studi Umanistici (DISUM)
VC06	Biblioteca del Polo universitario di Vercelli
VC07	Complesso San Giuseppe – sede del DISUM e del Dipartimento di Scienze e innovazione tecnologica e della Scuola di Medicina
VC09	Tillit – sala teatro

Denominazione: **Palazzo Borsalino – Dipartimento di Giurisprudenza e Scienze Politiche, Economiche e Sociali**
Indirizzo: **Via Cavour, 84 - Alessandria**
Funzione principale: **didattica**
Codice identificativo: **AL01**

FOTO

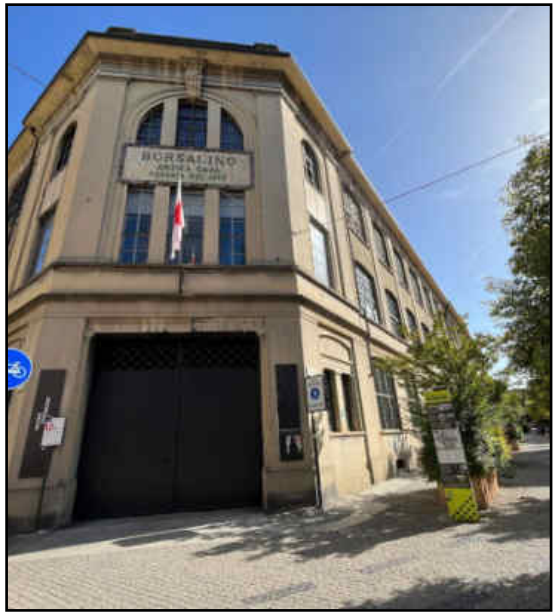

INQUADRAMENTO

Descrizione edificio:

Palazzo Borsalino ospita il Dipartimento di Giurisprudenza e Scienze Politiche, Economiche e Sociali e si sviluppa su quattro piani fuori terra, più il soppalco e un piano interrato.
L'ingresso principale si trova su via Cavour, ma non è accessibile per persone su sedia a ruote. I disabili possono accedere da un secondo ingresso sempre su via Cavour che porta al cortile interno, dove sono presenti una piattaforma elevatrice ed un ingresso pedonale. In prossimità dell'ingresso principale è presente una fermata dell'autobus e ci sono parcheggi per disabili.
Tutti i piani sono serviti da scale ed ascensori e la reception è immediatamente raggiungibile.
Al piano interrato ci sono locali tecnici; il piano rialzato ospita aule, uffici, biblioteca e reception; al primo e al secondo piano ci sono aule e uffici; al terzo piano sono presenti un'aula studio e uffici; il quarto piano (soppalco) è interamente dedicato a uffici.

Legenda

1	Accessibile in autonomia
2	Accessibile con difficoltà
3	Accessibile con accompagnatore
4	Non accessibile

RAGGIUNGIBILITÁ

CODICE	FOTO	CARATTERISTICHE	CRITICITÁ	INTERVENTO	PRIORITÁ	COSTO INDICATIVO
RA01		Ci sono quattro parcheggi per disabili situati a circa 25 m dall'ingresso principale.				
RA02		Il percorso per raggiungere gli ingressi è regolare e privo di ostacoli. Nei pressi degli ingressi è esposto il simbolo di accessibilità.	La pavimentazione per raggiungere l'ingresso è disconnessa.	01- Realizzazione di una passerella asfaltata.	B	7200,00 €
			In prossimità dell'edificio non ci sono segnaletiche integrate da icone e simboli.	02- Installazione cartellonistica e segnaletica di orientamento/indicazione.	A	80,00 €
			Non sono presenti percorsi tattilo-plantari, né mappe tattili.	03- Aggiunta di mappe tattili e di percorsi tattilo-plantari per individuarle.	C	1400,00 €
			Non c'è un dispositivo acustico d'ausilio per l'attraversamento pedonale.	04- Installazione di dispositivo acustico per l'attraversamento pedonale.	C	300,00 €
RA03		Nelle immediate vicinanze degli accessi c'è una fermata del pullman, raggiungibile con un percorso regolare e senza ostacoli.	Non sono presenti cartellonistica e segnaletica integrate da icone e simboli.	01- Installazione cartellonistica e segnaletica di orientamento/indicazione.	A	40,00 €
			Non ci sono percorsi tattilo-plantari, né mappe tattili.	02- Aggiunta di mappe tattili e di percorsi tattilo-plantari per individuarle.	C	700,00 €

CODICE	FOTO	CARATTERISTICHE	CRITICITÁ	INTERVENTO	PRIORITÁ	COSTO INDICATIVO
RA04		In prossimità dell'ingresso è assicurato uno spazio per sosta temporanea per la discesa/salita dei passeggeri e sono presenti rastrelliere per biciclette.	Lo spazio per la sosta temporanea non è segnalato.	01- Installazione cartellonistica e segnaletica di indicazione.	A	45,00 €

Livello accessibilità

DISABILITÁ				
GIUDIZIO	2	3	1	2

ACCESSO

CODICE	FOTO	CARATTERISTICHE	CRITICITÁ	INTERVENTO	PRIORITÁ	COSTO INDICATIVO
AC01		La struttura ha un ingresso principale e due per disabili dal cortile interno che sono facilmente individuabili.				
AC02		La porta dell'ingresso principale ha una larghezza maggiore di 80 cm, soglia assente ed è ad apertura elettrica. Lo zerbino esterno è incassato. Sono presenti cinque gradini all'ingresso con bande antiscivolo sulle pedate.	La porta non è segnalata da codice tattilo-plantare.	01- Installazione di codice tattilo-plantare per segnalare la porta.	C	76,00 €
			Lo zerbino interno non è incassato e comporta pericolo di inciampo.	02- Rimozione dello zerbino.	A	-
			I gradini non sono segnalati con codice tattilo-plantare di pericolo valicabile.	03- Segnalare i gradini con codice tattilo-plantare di pericolo valicabile.	C	136,00 €
			Non è presente il corrimano.	04- Installazione del corrimano.	B	780,00 €
			Le bande antiscivolo sulle pedate sono usurate.	05- Sostituzione delle bande antiscivolo sulle pedate.	B	119,00 €
AC03		Il primo ingresso dal cortile ha sei gradini in pietra e per superarli è presente una piattaforma elevatrice. Le porte hanno dimensioni adeguate e soglia assente.	Le porte non sono segnalate da codice tattilo-plantare.	01- Installazione di codice tattilo-plantare per segnalare le porte.	C	144,00 €
			Le porte hanno il vetro a meno di 40 cm da terra.	02- Sostituzione del serramento.	C	3000,00 €
			I gradini non sono segnalati con codice tattilo-plantare di pericolo valicabile.	03- Segnalare i gradini con codice tattilo-plantare di pericolo valicabile.	C	144,00 €
			Non è presente il corrimano.	04- Installazione del corrimano.	B	645,00 €
			Non ci sono bande antiscivolo sulle pedate.	05- Applicazione di bande antiscivolo sulle pedate.	B	154,00 €
			Non è presente un percorso tattilo-plantare, né una targa tattile che indichi dove conduce la piattaforma.	06- Installazione di un percorso tattilo-plantare e di una targa tattile che indichi dove conduce la piattaforma.	C	420,00 €

CODICE	FOTO	CARATTERISTICHE	CRITICITÁ	INTERVENTO	PRIORITÁ	COSTO INDICATIVO
AC04		Il secondo ingresso presenta una rampa di pendenza adeguata con cordolo e corrimano. La porta ha dimensioni adeguate e soglia assente.	La porta non è segnalata da codice tattilo-plantare.	01- Installazione di codice tattilo-plantare per segnalare la porta.	C	120,00 €
			Il corrimano non arriva fino all'inizio della rampa.	02- Prolungare il corrimano fino all'inizio della rampa.	B	330,00 €
AC05		In prossimità dell'accesso principale è presente una targa del dipartimento e dei cartelli per l'orientamento.	All'esterno dell'edificio non sono esposte le informazioni di base (ad es. orari, giorni di chiusura, ecc).	01- Installazione cartellonistica di indicazione.	A	60,00 €
			Non ci sono mappe tattili e visuali di orientamento che rappresentino i vari livelli dell'edificio.	02- Inserimento di mappe tattili e visuali per l'orientamento.	C	1500,00 €
AC06	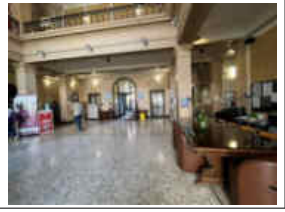	Nelle aree adiacenti l'ingresso è assicurato uno spazio adeguato e libero da ostacoli per il movimento delle sedie a ruote.				
AC07		È presente una reception con uno spazio di attesa dove è possibile sedersi ed il percorso per raggiungerla è regolare e privo di ostacoli. È presente un impianto di diffusione sonora nell'edificio.	Il bancone non ha un'altezza adeguata per persone su sedia a ruote.	01- Adeguamento dell'altezza di una parte del bancone.	C	300,00 €
			La reception non è dotata di area ad induzione magnetica per non udenti.	02- Dotare la reception di area ad induzione magnetica.	C	500,00 €

Livello accessibilità

DISABILITÁ				
GIUDIZIO	3	2	2	2

COLLEGAMENTI VERTICALI

CODICE	FOTO	CARATTERISTICHE	CRITICITÁ	INTERVENTO	PRIORITÁ	COSTO INDICATIVO
CV01		La struttura si sviluppa su più piani e sono presenti due ascensori, tutti di dimensioni adeguate, che collegano i livelli.	Non ci sono indicazioni con simboli per individuare gli ascensori.	01- Installazione di segnaletica con simboli per individuare gli ascensori.	A	270,00 €
			Non è presente un percorso tattilo-plantare, né una targa tattile che indichi dove conduce l'ascensore.	02- Installazione di un percorso tattilo-plantare e di una targa tattile che indichi dove conduce l'ascensore.	C	3780,00 €
CV02		La pulsantiera interna ed esterna è raggiungibile da una persona su sedia a ruote, i numeri sono ingranditi, in rilievo, di colore contrastante e in braille.	Le pulsantiere esterne non hanno caratteri in braille.	01- Sostituzione dei tasti delle pulsantiere.	C	900,00 €
			Non ci sono annunci vocali per ogni piano.	02- Adeguamento ascensore con dispositivo per annunci vocali.	C	400,00 €
			Non è presente un sistema ad induzione magnetica per persone non udenti per comunicare con l'operatore in caso di emergenza.	03- Installazione di un sistema ad induzione magnetica per comunicare in caso di emergenza.	C	500,00 €
CV03		Le scale hanno andamento regolare con pedata di 30 cm e alzata di 16-18 cm; sono facilmente individuabili e raggiungibili. Sulle pedate sono presenti bande antiscivolo.	Le scale non presentano un segnale a pavimento che indichi l'inizio e la fine della rampa (fascia di materiale diverso), situato ad almeno 30 cm dal primo e dall'ultimo gradino e non c'è il codice di pericolo valicabile.	01- Segnalare a pavimento l'inizio e la fine della rampa con una fascia di materiale diverso posta a 30 cm dal primo e dall'ultimo gradino e con codice di pericolo valicabile.	B	928,00 €
			Non c'è un percorso tattilo-plantare per individuare la scala, né dispositivi sonori che segnalino le aree terminali.	02- Realizzazione di un percorso pedo-tattile per l'individuazione della scala.	C	1320,00 €

CODICE	FOTO	CARATTERISTICHE	CRITICITÁ	INTERVENTO	PRIORITÁ	COSTO INDICATIVO
CV04	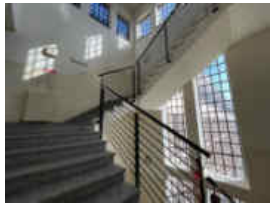	Le rampe di scale hanno dimensioni adeguate, corrimano, parapetto alto almeno 100 cm e segnali luminosi di emergenza.	Il corrimano delle scale dell'ala nord è ad una quota troppo alta.	01- Adeguare il corrimano ad una quota compresa tra 90 e 100 cm.	B	2250,00 €
			Il corrimano non è prolungato di 30 cm oltre il primo e l'ultimo gradino.	02- Adeguare il corrimano prolungandolo di 30 cm oltre il primo e l'ultimo gradino.	B	855,00 €
			Il corrimano non ha segnali tattili con informazioni.	03- Aggiungere segnali tattili con informazioni (ad es. piano).	C	1200,00 €
CV05		Le rampe che collegano il secondo e il terzo piano hanno dimensioni adeguate, corrimano e parapetto alto almeno 100 cm.	Il corrimano è ad una quota troppo alta.	01- Adeguare il corrimano ad una quota compresa tra 90 e 100 cm.	B	500,00 €
			Il corrimano non è prolungato di 30 cm oltre il primo gradino.	02- Adeguare il corrimano prolungandolo di 30 cm oltre il primo gradino.	B	90,00 €
			Il corrimano non ha segnali tattili con informazioni.	03- Aggiungere segnali tattili con informazioni (ad es. piano).	C	400,00 €
			I sottoscala risultano pericolosi per le persone con disabilità visiva, perché ad un'altezza inferiore a 2,10 m dal piano di calpestio.	04- Segnalazione a pavimento del pericolo e applicazione di nastro sulla scala per delimitare l'area preclusa al passaggio.	B	214,10 €

Livello accessibilità

DISABILITÁ				
GIUDIZIO	2	3	2	2

COLLEGAMENTI ORIZZONTALI

CODICE	FOTO	CARATTERISTICHE	CRITICITÁ	INTERVENTO	PRIORITÁ	COSTO INDICATIVO
CO01		I corridoi, gli spazi di distribuzione e i disimpegni hanno larghezza adeguata e consentono la manovra da parte di persona su sedia a ruote. I percorsi sono privi di ostacoli.	I corridoi al terzo e al quarto piano sono troppo stretti per consentire la manovra di sedie a ruote.	01- Realizzazione di allargamenti per consentire la manovra di sedie a ruote.	B	3860,00 €
CO02		I percorsi hanno una pavimentazione in materiale non sdrucciolevole.	Non ci sono cartelli e segnaletica integrati con simboli.	01- Inserimento di cartelli e segnaletica con simboli.	A	180,00 €
			I percorsi principali non sono individuati con segnali guida a pavimento.	02- Inserimento percorsi guida a pavimento.	A	240,00 €
			Non ci sono percorsi pedo-tattili.	03- Installazione di percorsi pedo-tattili.	C	10000,00 €
CO03		Tutte le porte hanno dimensioni adeguate e gli spazi antistanti e retrostanti permettono la manovra di una sedia a ruote. Le porte delle aule nuove sono facilmente manovrabili e apribili da entrambi i lati.	Le porte interne hanno la maniglia ad una quota troppo alta.	01- Abbassamento della quota della maniglia.	B	11600,00 €
			Le porte del piano terra e del primo piano sono a doppia anta e solo una è apribile facilmente; la maniglia è ad una quota troppo alta.	02- Sostituzione del serramento.	C	12600,00 €
CO04		Non ci sono ostacoli in corrispondenza dei percorsi verticali ed in corrispondenza di ognuno è presente una piattaforma di distribuzione di almeno 150x150 cm.				

CODICE	FOTO	CARATTERISTICHE	CRITICITÁ	INTERVENTO	PRIORITÁ	COSTO INDICATIVO
CO05		Le variazioni di livello sono superate con rampe di pendenza adeguata.	Le variazioni di livello al quarto piano non sono segnalate.	01- Segnalazione dei dislivelli con variazione cromatica.	B	3,80 €

Livello accessibilità

DISABILITÁ				
GIUDIZIO	3	3	1	2

BAGNI PER DISABILI

CODICE	FOTO	CARATTERISTICHE	CRITICITÁ	INTERVENTO	PRIORITÁ	COSTO INDICATIVO
BA01		È presente almeno un servizio igienico accessibile per piano.	Non ci sono indicazioni con simboli per individuare i bagni.	01- Installazione di segnaletica con simboli per individuare i bagni.	A	90,00 €
			Non ci sono percorsi tattilo-plantari per individuare la porta, né una targa tattile fuori dalla porta con indicata la posizione dei sanitari.	02- Realizzazione di percorsi tattilo-plantari per individuare la porta e installazione di una targa tattile fuori dalla porta con indicata la posizione dei sanitari.	B	5520,00 €
BA02		La porta dei bagni ha una larghezza adeguata, non presenta soglia e si apre verso l'esterno.	La porta si chiude con la chiave.	01- Sostituzione del sistema di chiusura con nottolino.	B	300,00 €
BA03		I servizi sono dotati di allarme per richiedere aiuto dall'interno del bagno e di segnale visivo per percepire allarme antincendio/evacuazione.	Il bagno al primo piano nell'ala sud non ha l'allarme per richiedere aiuto dall'interno del bagno.	01- Installazione dell'allarme per richiedere aiuto dall'interno del bagno.	B	80,00 €
BA04		Nel bagno sono garantiti gli spazi di manovra e di accostamento agli apparecchi sanitari. Tutti gli apparecchi sanitari e gli accessori sono adatti all'utilizzo da parte di persone su sedia a ruote.				

CODICE	FOTO	CARATTERISTICHE	CRITICITÁ	INTERVENTO	PRIORITÁ	COSTO INDICATIVO
BA05		I bagni al primo e al secondo piano nell'ala sud sono finestrati.	La finestra ha la maniglia posizionata ad una quota troppo alta per persone su sedia a ruote o di bassa statura.	01- Adeguare l'altezza della maniglia del serramento, in modo tale che sia apribile da persona su sedia a ruote o di bassa statura (h. compresa tra 100 e 130 cm).	B	400,00 €

Livello accessibilità

DISABILITÁ				
GIUDIZIO	2	2	1	2

AULE

CODICE	FOTO	CARATTERISTICHE	CRITICITÁ	INTERVENTO	PRIORITÁ	COSTO INDICATIVO
AU01		Le aule sono facilmente raggiungibili e accessibili da persona su sedia a ruote.	Non ci sono percorsi tattilo-plantari per individuare le aule.	01- Realizzazione di percorsi tattilo-plantari per individuare le aule.	C	1520,00 €
			Non ci sono segnali a pavimento per individuare le aule.	02- Inserimento di segnali a pavimento per individuare le aule.	A	32,00 €
AU02		I percorsi all'interno delle aule permettono il passaggio di persone su sedia a ruote. Le aule nuove hanno la cattedra su una pedana dotata di rampa.	Alcune aule hanno la cattedra posizionata su una pedana.	01- Realizzazione di una rampa per raggiungere la cattedra.	B	500,00 €
AU03		Gli arredi sono adeguati per essere utilizzati da persone con disabilità.				
AU04		Le aule sono dotate di computer, proiettori, impianti sonori e lavagne.	Non sono presenti dispositivi tecnologici per persone con disabilità sensoriali o intellettive.	01- Integrazione del materiale con dispositivi tecnologici per facilitare persone con disabilità sensoriali o intellettive.	S	Da valutare soluzioni specifiche

CODICE	FOTO	CARATTERISTICHE	CRITICITÁ	INTERVENTO	PRIORITÁ	COSTO INDICATIVO
AU05		Tutte le aule presentano finestre.	Le finestre hanno la maniglia posizionata ad una quota troppo alta per persone su sedia a ruote o di bassa statura.	01- Adeguare l'altezza della maniglia dei serramenti, in modo tale che siano apribili da persona su sedia a ruote o di bassa statura (h. compresa tra 100 e 130 cm).	C	3600,00 €

Livello accessibilità

DISABILITÁ				
GIUDIZIO	3	2	1	2

UFFICI

CODICE	FOTO	CARATTERISTICHE	CRITICITÁ	INTERVENTO	PRIORITÁ	COSTO INDICATIVO
UF01		Gli uffici sono facilmente raggiungibili e accessibili da persona su sedia a ruote.	Non ci sono percorsi tattilo-plantari per individuare gli uffici.	01- Realizzazione di percorsi tattilo-plantari per individuare gli uffici.	C	3760,00 €
			Non ci sono segnali a pavimento per individuare gli uffici	02- Inserimento di segnali a pavimento per individuare gli uffici.	A	40,00 €
UF02		I percorsi all'interno degli uffici permettono il passaggio di persone su sedia a ruote e non presentano dislivelli.				
UF03		Gli arredi sono adeguati per essere utilizzati da persone con disabilità e sono mobili.				
UF04		Gli uffici sono dotati di computer, stampanti, telefoni.	Non sono presenti dispositivi tecnologici per persone con disabilità sensoriali o intellettive.	01- Integrazione del materiale con dispositivi tecnologici per facilitare persone con disabilità sensoriali o intellettive.	S	Da valutare soluzioni specifiche

CODICE	FOTO	CARATTERISTICHE	CRITICITÁ	INTERVENTO	PRIORITÁ	COSTO INDICATIVO
UF05		Tutti gli uffici presentano finestre.	Le finestre hanno la maniglia posizionata ad una quota troppo alta per persone su sedia a ruote o di bassa statura.	01- Adeguare l'altezza della maniglia dei serramenti, in modo tale che siano apribili da persona su sedia a ruote o di bassa statura (h. compresa tra 100 e 130 cm).	C	4200,00 €

Livello accessibilità

DISABILITÁ				
GIUDIZIO	2	2	1	2

BIBLIOTECA

CODICE	FOTO	CARATTERISTICHE	CRITICITÁ	INTERVENTO	PRIORITÁ	COSTO INDICATIVO
BI01		La biblioteca è facilmente raggiungibile da persona su sedia a ruote.	Non ci sono percorsi tattilo-plantari per individuare la biblioteca.	01- Realizzazione di percorsi tattilo-plantari per individuare la biblioteca.	C	200,00 €
			Non ci sono segnali a pavimento per individuare la biblioteca.	02- Inserimento di segnali a pavimento per individuare la biblioteca.	A	4,00 €
BI02		I percorsi all'interno della biblioteca permettono il passaggio di persone su sedia a ruote e non sono presenti dislivelli.				
BI03		La biblioteca ha arredi mobili e sono previsti posti dedicati a persone con disabilità.	Gli scaffali dove sono posizionati i libri risultano essere troppo alti per persona su sedia a ruote.	01- Spostamento dei libri negli scaffali più bassi (altezza massima 140 cm).	A	-
BI04		La biblioteca offre diversi libri di testo.	Non sono presenti altri dispositivi tecnologici per persone con disabilità sensoriali o intellettive o documenti in formati alternativi (ad esempio libri in braille, audiolibri).	01- Integrazione del materiale con dispositivi tecnologici per facilitare persone con disabilità sensoriali o intellettive (ad es. impianto ad induzione magnetica).	S	Da valutare soluzioni specifiche

CODICE	FOTO	CARATTERISTICHE	CRITICITÁ	INTERVENTO	PRIORITÁ	COSTO INDICATIVO
BI05		La biblioteca presenta finestre.	Le finestre hanno la maniglia posizionata ad una quota troppo alta per persone su sedia a ruote o di bassa statura.	01- Adeguare l'altezza della maniglia dei serramenti, in modo tale che siano apribili da persona su sedia a ruote o di bassa statura (h. compresa tra 100 e 130 cm).	B	400,00 €
BI06		La biblioteca ha una reception facilmente raggiungibile, con bancone ad un'altezza adeguata e ben illuminato.	Il bancone non ha un'altezza adeguata per persone su sedia a ruote.	01- Adeguamento dell'altezza di una parte del bancone.	C	300,00 €
			La reception non è dotata di area ad induzione magnetica per non udenti.	02- Dotare la reception di area ad induzione magnetica.	C	500,00 €

Livello accessibilità

DISABILITÁ				
GIUDIZIO	3	2	2	2

Planimetria con indicazione dei punti fotografici – PLANIMETRIA GENERALE

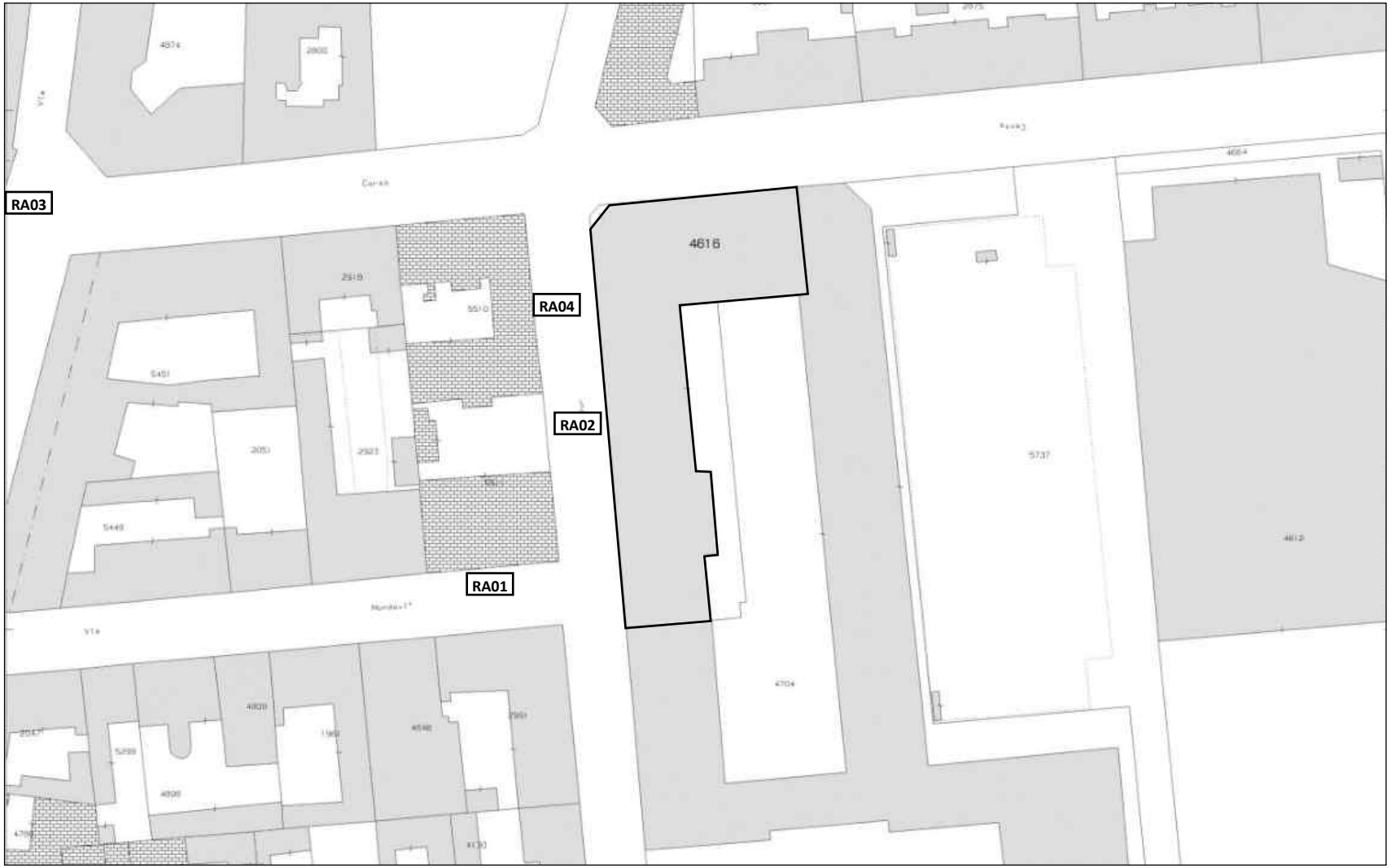

Planimetria con indicazione dei punti fotografici – PIANO TERRA e PRIMO PIANO

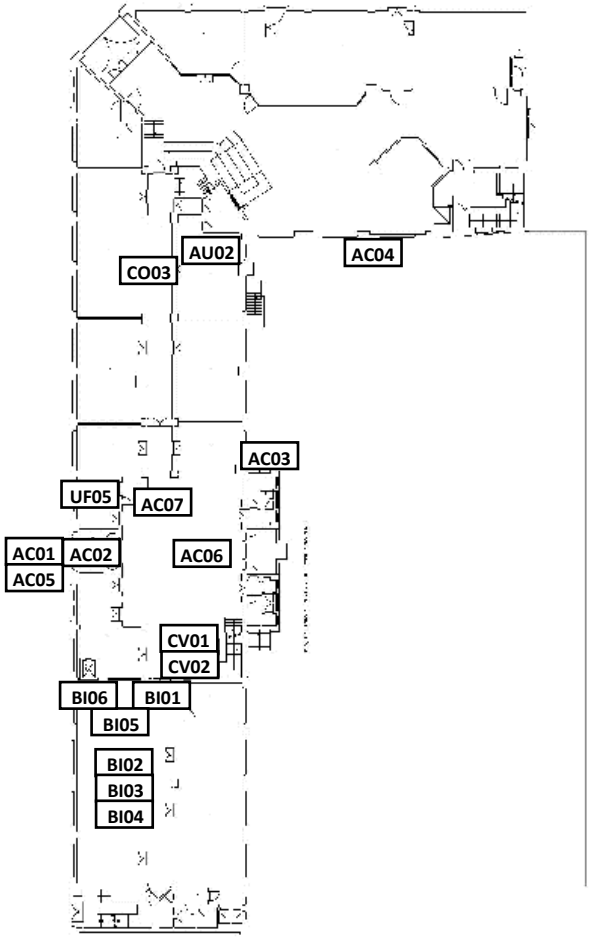

Piano terra

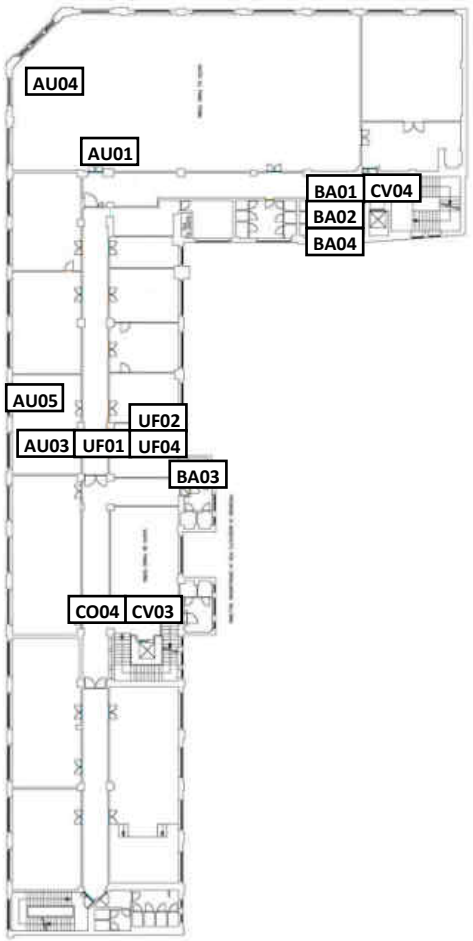

Primo piano

Planimetria con indicazione dei punti fotografici – SECONDO, TERZO e QUARTO PIANO

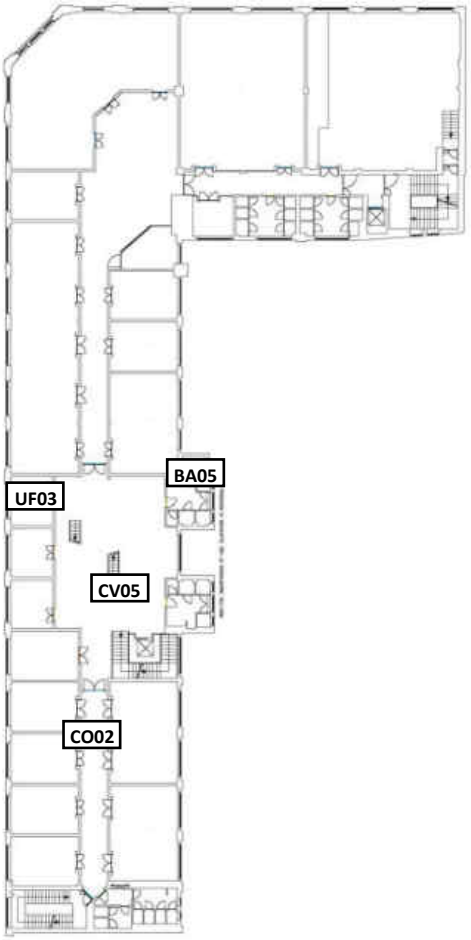

Secondo piano

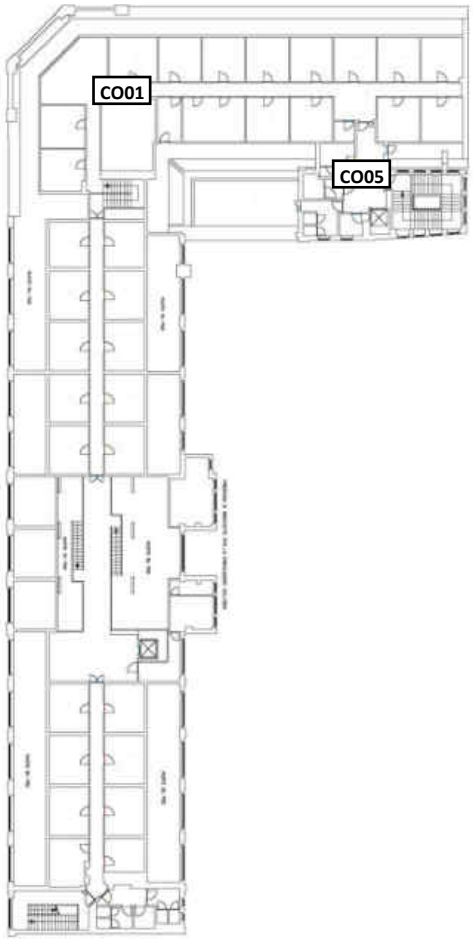

Terzo e quarto piano

TABELLE RIASSUNTIVE

Livello accessibilità – SENZA INTERVENTI

DISABILITÁ	RAGGIUNGIBILITÁ	ACCESSO	COLLEGAMENTI VERTICALI	COLLEGAMENTI ORIZZONTALI	BAGNI PER DISABILI	AULE	UFFICI	BIBLIOTECA	LIVELLO ACCESSIBILITÁ
	2	3	2	3	2	3	2	3	**2,5**
	3	2	3	3	2	2	2	2	**2,4**
	1	2	2	1	1	1	1	2	**1,4**
	2	2	2	2	2	2	2	2	**2**

Livello accessibilità –INTERVENTI PRIORITÁ A

DISABILITÁ	RAGGIUNGIBILITÁ	ACCESSO	COLLEGAMENTI VERTICALI	COLLEGAMENTI ORIZZONTALI	BAGNI PER DISABILI	AULE	UFFICI	BIBLIOTECA	LIVELLO ACCESSIBILITÁ
	2	3	2	3	2	3	2	3	**2,5**
	3	2	3	3	2	2	2	2	**2,4**
	1	2	2	1	1	1	1	2	**1,4**
	1	1	1	1	1	1	1	1	**1**

Livello accessibilità – INTERVENTI PRIORITÁ A - B

DISABILITÁ	RAGGIUNGIBILITÁ	ACCESSO	COLLEGAMENTI VERTICALI	COLLEGAMENTI ORIZZONTALI	BAGNI PER DISABILI	AULE	UFFICI	BIBLIOTECA	LIVELLO ACCESSIBILITÁ
	1	2	1	2	1	2	2	2	**1,6**
	3	2	2	2	1	2	2	2	**2**
	1	2	2	1	1	1	1	2	**1,4**
	1	1	1	1	1	1	1	1	**1**

Livello accessibilità –INTERVENTI PRIORITÁ A – B - C

DISABILITÁ	RAGGIUNGIBILITÁ	ACCESSO	COLLEGAMENTI VERTICALI	COLLEGAMENTI ORIZZONTALI	BAGNI PER DISABILI	AULE	UFFICI	BIBLIOTECA	LIVELLO ACCESSIBILITÁ
	1	1	1	1	1	1	1	1	**1**
	1	1	1	1	1	1	1	1	**1**
	1	1	1	1	1	1	1	1	**1**
	1	1	1	1	1	1	1	1	**1**

COSTI INDICATIVI – interventi priorità A

CODICE	DESCRIZIONE	PR. UNITARIO	U.M.	QUANTITÁ	COSTO TOTALE
RA02.02	Segnale di indicazione di direzione, realizzato in profilo in lega di alluminio, dotato di una o più rotaie nella parte posteriore per l'alloggiamento delle staffe occorrenti per il fissaggio; colori di fondo, bordini, simboli e iscrizioni in pellicola termoadesiva di colore appropriato. Compreso il sostegno a palo fino ad un'altezza di 2,80 m.	€ 40,00	cad	2	€ 80,00
RA03.01	Segnale di indicazione di direzione, realizzato in profilo in lega di alluminio, dotato di una o più rotaie nella parte posteriore per l'alloggiamento delle staffe occorrenti per il fissaggio; colori di fondo, bordini, simboli e iscrizioni in pellicola termoadesiva di colore appropriato. Compreso il sostegno a palo fino ad un'altezza di 2,80 m.	€ 40,00	cad	1	€ 40,00
RA04.01	Cartello per la sosta temporanea, realizzato in profilo in lega di alluminio, dotato di una o più rotaie nella parte posteriore per l'alloggiamento delle staffe occorrenti per il fissaggio; colori di fondo, bordini, simboli e iscrizioni in pellicola termoadesiva di colore appropriato. Compreso il sostegno a palo fino ad un'altezza di 2,80 m.	€ 45,00	cad	1	€ 45,00
AC02.02	Rimozione dello zerbino.				€ -
AC05.01	Segnale di indicazione, realizzato in profilo in lega di alluminio, dotato di una o più rotaie nella parte posteriore per l'alloggiamento delle staffe occorrenti per il fissaggio; colori di fondo, bordini, simboli e iscrizioni in pellicola termoadesiva di colore appropriato.	€ 20,00	cad	3	€ 60,00
CV01.01	Cartello di formato rettangolare, con colore, figure, scritte e sistema di ancoraggio adeguato ai sostegni in uso. Compreso il sostegno.	€ 30,00	cad	9	€ 270,00
CO02.01	Segnale di indicazione, realizzato in profilo in lega di alluminio, dotato di una o più rotaie nella parte posteriore per l'alloggiamento delle staffe occorrenti per il fissaggio; colori di fondo, bordini, simboli e iscrizioni in pellicola termoadesiva di colore appropriato.	€ 20,00	cad	9	€ 180,00
CO02.02	Fornitura e posa di segnaletica orizzontale, costituita da dischi colorati in pvc, adesivi e di diametro 20 cm.	€ 0,80	m	300	€ 240,00
BA01.01	Cartello di indicazione, con colore, figure, scritte e sistema di ancoraggio adeguato ai sostegni in uso.	€ 15,00	cad	6	€ 90,00
AU01.02	Fornitura e posa di segnaletica orizzontale, costituita da dischi colorati in pvc, adesivi e di diametro 20 cm.	€ 0,80	m	40	€ 32,00
UF01.02	Fornitura e posa di segnaletica orizzontale, costituita da dischi colorati in pvc, adesivi e di diametro 20 cm.	€ 0,80	m	50	€ 40,00
BI01.02	Fornitura e posa di segnaletica orizzontale, costituita da dischi colorati in pvc, adesivi e di diametro 20 cm.	€ 0,80	m	5	€ 4,00
BI03.01	Spostamento dei libri negli scaffali più bassi, ad un'altezza non superiore a 140 cm.				€ -
			COSTO TOTALE INTERVENTI PRIORITÁ A		€ 1.081,00

COSTI INDICATIVI – interventi priorità B

CODICE	DESCRIZIONE	PR. UNITARIO	U.M.	QUANTITÁ	COSTO TOTALE
RA02.01	Realizzazione di una passerella asfaltata di larghezza 1,50 m, compresa la rimozione e lo smaltimento della pavimentazione esistente.	€ 60,00	mq	120	€ 7.200,00
AC02.04	Fornitura e posa in opera di corrimano in profilati, scatolati o tubolari, in acciaio inox, con disegno semplice, comprensivo di montanti verticali.	€ 150,00	m	5,2	€ 780,00
AC02.05	Fornitura e posa di profilo adesivo antiscivolo in pvc per pedate delle scale.	€ 14,00	m	8,5	€ 119,00
AC03.04	Fornitura e posa in opera di corrimano in profilati, scatolati o tubolari, in acciaio inox, con disegno semplice, comprensivo di montanti verticali.	€ 150,00	m	4,3	€ 645,00
AC03.05	Fornitura e posa di profilo adesivo antiscivolo in pvc per pedate delle scale.	€ 14,00	m	11	€ 154,00
AC04.02	Fornitura e posa in opera di corrimano in profilati, scatolati o tubolari, in acciaio inox, con disegno semplice, comprensivo di montanti verticali.	€ 150,00	m	2,2	€ 330,00
CV03.01	Fornitura e posa di pavimento tattile per l'orientamento e la sicurezza dei non vedenti, costituito da piastrelle da 25x25 cm in plastica colorata, flessibile, in pvc, ad alta resistenza; da fissare a pavimento tramite apposita colla.	€ 40,00	m	23,2	€ 928,00
CV04.01	Riposizionamento del corrimano ad una quota compresa tra 90 e 100 cm.	€ 250,00	cad	9	€ 2.250,00
CV04.02	Fornitura e posa in opera di corrimano in profilati, scatolati o tubolari, in acciaio inox, con disegno semplice, comprensivo di montanti verticali.	€ 150,00	m	5,7	€ 855,00
CV05.01	Riposizionamento del corrimano ad una quota compresa tra 90 e 100 cm.	€ 250,00	cad	2	€ 500,00
CV05.02	Fornitura e posa in opera di corrimano in profilati, scatolati o tubolari, in acciaio inox, con disegno semplice, comprensivo di montanti verticali.	€ 150,00	m	0,6	€ 90,00
CV05.04	Fornitura e posa di pavimento tattile per l'orientamento e la sicurezza dei non vedenti, costituito da piastrelle da 40x40 cm in plastica colorata, flessibile, in pvc, ad alta resistenza; da fissare a pavimento tramite apposita colla.	€ 40,00	m	5,3	€ 212,00
	Fornitura e applicazione di nastro adesivo a bande gialle e nere per la delimitazione di aree precluse al passaggio.	€ 0,50	m	4,2	€ 2,10
CO01.01	Demolizione di tramezza compreso il trasporto in discarica del materiae di risulta e ricostruzione della stessa in cartongesso, compresa la porta e il ripristino delle finiture.	€ 200,00	mq	19,3	€ 3.860,00
CO03.01	Adeguamento dell'altezza della maniglia della porta con rimando in basso ad una quota tra 85-95 cm.	€ 200,00	cad	58	€ 11.600,00
CO05.01	Fornitura e posa di segnaletica orizzontale, costituita da fasce colorate in pvc e adesive, posizionate ogni 50 cm.	€ 0,50	m	7,6	€ 3,80
BA01.02	Fornitura e posa di pavimento tattile per l'orientamento e la sicurezza dei non vedenti, costituito da piastrelle da 25x25 cm in plastica colorata, flessibile, in pvc, ad alta resistenza; da fissare a pavimento tramite apposita colla.	€ 40,00	m	18	€ 720,00
	Targa tattile di orientamento, costituita da lastra in alluminio verniciato, con grafica a rilievo, testo in nero e caratteri a rilievo in braille.	€ 800,00	cad	6	€ 4.800,00

BA02.01	Sostituzione del sistema di chiusura della porta con tipo a nottolino.	€	50,00	cad	6	€	300,00
BA03.01	Fornitura e installazione di allarme per richiedere aiuto dall'interno del bagno.	€	80,00	cad	1	€	80,00
BA05.01	Adeguamento dell'altezza della maniglia della finestra con rimando in basso ad una quota tra 100-130 cm.	€	200,00	cad	2	€	400,00
AU02.01	Realizzazione di una rampa di raccordo tra pavimentazione e pedana, compreso l'eventuale taglio della pedana.	€	100,00	cad	5	€	500,00
BI05.01	Adeguamento dell'altezza della maniglia della finestra con rimando in basso ad una quota tra 100-130 cm.	€	200,00	cad	2	€	400,00
					COSTO TOTALE INTERVENTI PRIORITÁ B	€	36.728,90

COSTI INDICATIVI – interventi priorità C

CODICE	DESCRIZIONE	PR. UNITARIO	U.M.	QUANTITÁ	COSTO TOTALE
RA02.03	Fornitura e posa di pavimento tattile per l'orientamento e la sicurezza dei non vedenti, costituito da piastrelle da 40x40 cm in plastica colorata, flessibile, in pvc, ad alta resistenza; da fissare a pavimento tramite apposita colla.	€ 40,00	m	20	€ 800,00
	Targa tattile di orientamento, costituita da lastra in alluminio verniciato, con grafica a rilievo, testo in nero e caratteri a rilievo in braille.	€ 300,00	cad	2	€ 600,00
RA02.04	Fornitura e posa di dispositivo acustico omologato per l'ausilio all'attravversamento per persone non vedenti, comprensivo delle staffe e di tutto il necessario per il fissaggio ai sostegni e dei collegamenti elettrici per il suo regolare funzionamento.	€ 300,00	cad	1	€ 300,00
RA03.02	Fornitura e posa di pavimento tattile per l'orientamento e la sicurezza dei non vedenti, costituito da piastrelle da 40x40 cm in plastica colorata, flessibile, in pvc, ad alta resistenza; da fissare a pavimento tramite apposita colla.	€ 40,00	m	10	€ 400,00
	Targa tattile di orientamento, costituita da lastra in alluminio verniciato, con grafica a rilievo, testo in nero e caratteri a rilievo in braille.	€ 300,00	cad	1	€ 300,00
AC02.01	Fornitura e posa di pavimento tattile per l'orientamento e la sicurezza dei non vedenti, costituito da piastrelle da 40x40 cm in plastica colorata, flessibile, in pvc, ad alta resistenza; da fissare a pavimento tramite apposita colla.	€ 40,00	m	1,9	€ 76,00
AC02.03	Fornitura e posa di pavimento tattile per l'orientamento e la sicurezza dei non vedenti, costituito da piastrelle da 40x40 cm in plastica colorata, flessibile, in pvc, ad alta resistenza; da fissare a pavimento tramite apposita colla.	€ 40,00	m	3,4	€ 136,00
AC03.01	Fornitura e posa di pavimento tattile per l'orientamento e la sicurezza dei non vedenti, costituito da piastrelle da 40x40 cm in plastica colorata, flessibile, in pvc, ad alta resistenza; da fissare a pavimento tramite apposita colla.	€ 40,00	m	3,6	€ 144,00
AC03.02	Rimozione, fornitura e posa di serramento esterno in alluminio, compreso lo smaltimento della porta esistente.	€ 1.000,00	cad	3	€ 3.000,00
AC03.03	Fornitura e posa di pavimento tattile per l'orientamento e la sicurezza dei non vedenti, costituito da piastrelle da 40x40 cm in plastica colorata, flessibile, in pvc, ad alta resistenza; da fissare a pavimento tramite apposita colla.	€ 40,00	m	3,6	€ 144,00
AC03.06	Fornitura e posa di pavimento tattile per l'orientamento e la sicurezza dei non vedenti, costituito da piastrelle da 40x40 cm in plastica colorata, flessibile, in pvc, ad alta resistenza; da fissare a pavimento tramite apposita colla.	€ 40,00	m	3	€ 120,00
	Targa tattile di orientamento, costituita da lastra in alluminio verniciato, con grafica a rilievo, testo in nero e caratteri a rilievo in braille.	€ 300,00	cad	1	€ 300,00
AC04.01	Fornitura e posa di pavimento tattile per l'orientamento e la sicurezza dei non vedenti, costituito da piastrelle da 40x40 cm in plastica colorata, flessibile, in pvc, ad alta resistenza; da fissare a pavimento tramite apposita colla.	€ 40,00	m	3	€ 120,00

AC05.02	Mappa tattile di orientamento da 60x60, costituita da lastra in alluminio verniciato, con grafica a rilievo, testo in nero e caratteri a rilievo in braille.	€ 500,00	cad	3	€ 1.500,00
AC07.01	Adeguamento del bancone della reception, abbassando la quota del piano ad un'altezza di 90 cm per renderlo utilizzabile da persona su sedia a ruote. Compresa la fornitura del materiale.	€ 300,00	a corpo	1	€ 300,00
AC07.02	Installazione e fornitura di sistema ad induzione magnetica, costituito da un amplificatore e da un cavo che delimiti l'area da trattare.	€ 500,00	cad	1	€ 500,00
CV01.02	Fornitura e posa di pavimento tattile per l'orientamento e la sicurezza dei non vedenti, costituito da piastrelle da 40x40 cm in plastica colorata, flessibile, in pvc, ad alta resistenza; da fissare a pavimento tramite apposita colla.	€ 40,00	m	27	€ 1.080,00
	Targa tattile di orientamento, costituita da lastra in alluminio verniciato, con grafica a rilievo, testo in nero e caratteri a rilievo in braille.	€ 300,00	cad	9	€ 2.700,00
CV02.01	Fornitura ed installazione di pulsanti esterni dell'ascensore, con numeri in rilievo e colore contrastante e in braille, compresa la rimozione dei pulsanti esistenti.	€ 100,00	cad	9	€ 900,00
CV02.02	Installazione e fornitura di dispositivo per annunci vocali per piano per ascensore.	€ 200,00	cad	2	€ 400,00
CV02.03	Installazione e fornitura di sistema ad induzione magnetica per ascensori, costituito da un amplificatore e da un cavo che delimiti l'area da trattare.	€ 250,00	cad	2	€ 500,00
CV03.02	Fornitura e posa di pavimento tattile per l'orientamento e la sicurezza dei non vedenti, costituito da piastrelle da 40x40 cm in plastica colorata, flessibile, in pvc, ad alta resistenza; da fissare a pavimento tramite apposita colla.	€ 40,00	m	33	€ 1.320,00
CV04.03	Targa tattile di orientamento per corrimano, costituita da lastra in alluminio verniciato, sagomato, con grafica a rilievo, testo in nero e caratteri a rilievo in braille.	€ 100,00	cad	12	€ 1.200,00
CV05.03	Targa tattile di orientamento per corrimano, costituita da lastra in alluminio verniciato, sagomato, con grafica a rilievo, testo in nero e caratteri a rilievo in braille.	€ 100,00	cad	4	€ 400,00
CO02.03	Fornitura e posa di pavimento tattile per l'orientamento e la sicurezza dei non vedenti, costituito da piastrelle da 40x40 cm in plastica colorata, flessibile, in pvc, ad alta resistenza; da fissare a pavimento tramite apposita colla.	€ 40,00	m	250	€ 10.000,00
CO03.02	Rimozione, fornitura e posa di serramento in alluminio, compreso lo smaltimento della porta esistente.	€ 600,00	cad	21	€ 12.600,00
AU01.01	Fornitura e posa di pavimento tattile per l'orientamento e la sicurezza dei non vedenti, costituito da piastrelle da 40x40 cm in plastica colorata, flessibile, in pvc, ad alta resistenza; da fissare a pavimento tramite apposita colla.	€ 40,00	m	38	€ 1.520,00
AU05.01	Adeguamento dell'altezza della maniglia della finestra con rimando in basso ad una quota tra 100-130 cm.	€ 200,00	cad	18	€ 3.600,00
UF01.01	Fornitura e posa di pavimento tattile per l'orientamento e la sicurezza dei non vedenti, costituito da piastrelle da 40x40 cm in plastica colorata, flessibile, in pvc, ad alta resistenza; da fissare a pavimento tramite apposita colla.	€ 40,00	m	94	€ 3.760,00
UF05.01	Adeguamento dell'altezza della maniglia della finestra con rimando in basso ad una quota tra 100-130 cm.	€ 200,00	cad	21	€ 4.200,00

BI01.01	Fornitura e posa di pavimento tattile per l'orientamento e la sicurezza dei non vedenti, costituito da piastrelle da 40x40 cm in plastica colorata, flessibile, in pvc, ad alta resistenza; da fissare a pavimento tramite apposita colla.	€ 40,00	m	5	€ 200,00
BI06.01	Adeguamento del bancone della reception, abbassando la quota del piano ad un'altezza di 90 cm per renderlo utilizzabile da persona su sedia a ruote. Compresa la fornitura del materiale.	€ 300,00	a corpo	1	€ 300,00
BI06.02	Installazione e fornitura di sistema ad induzione magnetica, costituito da un amplificatore e da un cavo che delimiti l'area da trattare.	€ 500,00	cad	1	€ 500,00
		COSTO TOTALE INTERVENTI PRIORITÁ C			€ 53.920,00

Denominazione: **Dipartimento di Scienze e Innovazione Tecnologica**
Indirizzo: **Viale Teresa Michel, 11 - Alessandria**
Funzione principale: **didattica**
Codice identificativo: **AL02**

FOTO

INQUADRAMENTO

Descrizione edificio:

Il complesso che ospita il Dipartimento di Scienze e Innovazione Tecnologica occupa un intero isolato e si sviluppa su quattro livelli fuori terra.
L'ingresso principale si trova su viale Teresa Michel, gli accessi secondari sono situati nel cortile interno. In prossimità dell'ingresso principale è presente una fermata dell'autobus e ci sono parcheggi per disabili.
Tutti i piani sono serviti da scale ed ascensori e la reception è immediatamente raggiungibile.
Il piano terra risulta quasi interamente libero, ad eccezione degli accessi, del parcheggio e della serra con il relativo laboratorio. I piani superiori ospitano aule, laboratori e uffici.

Legenda

1	Accessibile in autonomia
2	Accessibile con difficoltà
3	Accessibile con accompagnatore
4	Non accessibile

RAGGIUNGIBILITÁ

CODICE	FOTO	CARATTERISTICHE	CRITICITÁ	INTERVENTO	PRIORITÁ	COSTO INDICATIVO
RA01		Ci sono tre parcheggi per disabili situati a circa 25 m dall'ingresso principale. Al piano terra della struttura c'è un'area con posti auto dedicati al personale.				
RA02		Il percorso per raggiungere l'ingresso è regolare, privo di ostacoli e senza pavimentazione disconnessa.	In prossimità dell'edificio non ci sono segnaletiche integrate da icone e simboli.	01- Installazione cartellonistica e segnaletica di orientamento/indicazione.	A	160,00 €
			Non sono presenti percorsi tattilo-plantari, né mappe tattili.	02- Aggiunta di mappe tattili e di percorsi tattilo-plantari per individuarle.	C	1400,00 €
			Non c'è un dispositivo acustico d'ausilio per l'attraversamento pedonale.	03- Installazione di dispositivo acustico per l'attraversamento pedonale.	C	300,00 €
			All'ingresso non è esposto il simbolo di accessibilità.	04- Esposizione del simbolo di accessibilità all'ingresso.	A	30,00 €
RA03		Nelle immediate vicinanze dell'accesso c'è una fermata del pullman, raggiungibile con un percorso regolare e senza ostacoli.	Non sono presenti cartellonistica e segnaletica integrate da icone e simboli.	01- Installazione cartellonistica e segnaletica di orientamento/indicazione.	A	80,00 €
			Non ci sono percorsi tattilo-plantari, né mappe tattili.	02- Aggiunta di mappe tattili e di percorsi tattilo-plantari per individuarle.	C	700,00 €

CODICE	FOTO	CARATTERISTICHE	CRITICITÁ	INTERVENTO	PRIORITÁ	COSTO INDICATIVO
RA04		In prossimità dell'ingresso è assicurato uno spazio per sosta temporanea per la discesa/salita dei passeggeri e sono presenti rastrelliere per biciclette.	Lo spazio per la sosta temporanea non è segnalato.	01- Installazione cartellonistica e segnaletica di indicazione.	A	90,00 €

Livello accessibilità

DISABILITÁ				
GIUDIZIO	1	3	1	2

ACCESSO

CODICE	FOTO	CARATTERISTICHE	CRITICITÁ	INTERVENTO	PRIORITÁ	COSTO INDICATIVO
AC01		La struttura ha un ingresso principale accessibile in autonomia da persone su sedia a ruote senza dover contattare il personale. L'ingresso è facilmente individuabile.	In prossimità dell'ingresso non ci sono segnaletiche integrate da icone e simboli per individuarlo.	01- Installazione cartellonistica e segnaletica di orientamento/indicazione.	A	20,00 €
AC02		La porta di ingresso ha una larghezza maggiore di 80 cm, soglia inferiore a 2,5 cm ed è facilmente manovrabile. Lo zerbino è incassato.	La porta ha il vetro a meno di 40 cm da terra e la maniglia ad una quota troppo alta.	01- Sostituzione del serramento.	B	5000,00 €
			La porta non è segnalata da codice tattilo-plantare.	02- Installazione di codice tattilo-plantare per segnalare la porta.	C	360,00 €
AC03		In prossimità dell'accesso è presente una targa del dipartimento e dei cartelli per l'orientamento.	All'esterno dell'edificio non sono esposte le informazioni di base (ad es. orari, giorni di chiusura, ecc).	01- Installazione cartellonistica di indicazione.	A	20,00 €
			Non ci sono mappe tattili e visuali di orientamento che rappresentino i vari livelli dell'edificio.	02- Inserimento di mappe tattili e visuali per l'orientamento.	C	500,00 €
AC04		Nelle aree adiacenti l'ingresso è assicurato uno spazio adeguato e libero da ostacoli per il movimento delle sedie a ruote.				

CODICE	FOTO	CARATTERISTICHE	CRITICITÁ	INTERVENTO	PRIORITÁ	COSTO INDICATIVO
AC05		È presente una reception con uno spazio di attesa dove è possibile sedersi in prossimità dell'ingresso, il percorso per raggiungerla è regolare e privo di ostacoli. Il bancone è ad un'altezza adeguata per persone su sedia a ruote. È presente un impianto di diffusione sonora nell'edificio.	La reception non è dotata di area ad induzione magnetica per non udenti.	01- Dotare la reception di area ad induzione magnetica.	C	500,00 €

Livello accessibilità

DISABILITÁ				
GIUDIZIO	2	2	2	2

COLLEGAMENTI VERTICALI

CODICE	FOTO	CARATTERISTICHE	CRITICITÁ	INTERVENTO	PRIORITÁ	COSTO INDICATIVO
CV01		La struttura si sviluppa su più piani e sono presenti dieci ascensori, tutti di dimensioni adeguate, che collegano tutti i livelli.	Non ci sono indicazioni con simboli per individuare gli ascensori.	01- Installazione di segnaletica con simboli per individuare gli ascensori.	A	930,00 €
			Non è presente un percorso tattilo-plantare, né una targa tattile che indichi dove conduce l'ascensore.	02- Installazione di un percorso tattilo-plantare e di una targa tattile che indichi dove conduce l'ascensore.	C	13400,00 €
CV02		La pulsantiera interna ed esterna è raggiungibile da una persona su sedia a ruote, i numeri sono ingranditi, in rilievo e di colore contrastante.	I numeri non sono in braille.	01- Sostituzione dei tasti delle pulsantiere.	C	2400,00 €
			Non ci sono annunci vocali per ogni piano.	02- Adeguamento ascensore con dispositivo per annunci vocali.	C	2400,00 €
			Non è presente un sistema ad induzione magnetica per persone non udenti per comunicare con l'operatore in caso di emergenza.	03- Installazione di un sistema ad induzione magnetica per comunicare in caso di emergenza.	C	3000,00 €
CV03		Le scale hanno andamento regolare con pedata di 30 cm e alzata di 16-18 cm; sono facilmente individuabili e raggiungibili. Sulle pedate sono presenti bande antiscivolo permanenti.	Le scale non presentano un segnale a pavimento che indichi l'inizio e la fine della rampa (fascia di materiale diverso), situato ad almeno 30 cm dal primo e dall'ultimo gradino e non c'è il codice di pericolo valicabile.	01- Segnalare a pavimento l'inizio e la fine della rampa con una fascia di materiale diverso posta a 30 cm dal primo e dall'ultimo gradino e con codice di pericolo valicabile.	B	3800,00 €
			Non c'è un percorso tattilo-plantare per individuare la scala, né dispositivi sonori che segnalino le aree terminali.	02- Realizzazione di un percorso pedo-tattile per l'individuazione della scala.	C	4400,00 €

CODICE	FOTO	CARATTERISTICHE	CRITICITÁ	INTERVENTO	PRIORITÁ	COSTO INDICATIVO
CV04		Le rampe di scale hanno dimensioni adeguate, corrimano continuo, parapetto alto almeno 100 cm e segnali luminosi di emergenza.	Il corrimano è ad una quota troppo alta.	01- Adeguare il corrimano ad una quota compresa tra 90 e 100 cm.	B	2000,00 €
			Il corrimano non è prolungato di 30 cm oltre il primo e l'ultimo gradino.	02- Adeguare il corrimano prolungandolo di 30 cm oltre il primo e l'ultimo gradino.	B	5250,00 €
			Il corrimano non ha segnali tattili con informazioni.	03- Aggiungere segnali tattili con informazioni (ad es. piano).	C	5600,00 €
CV05		La rampa che collega il piano terra con il primo piano ha pendenza adeguata, è illuminata e ha il corrimano.	Il corrimano non ha segnali tattili con informazioni.	01- Aggiungere segnali tattili con informazioni (ad es. piano).	C	200,00 €

Livello accessibilità

DISABILITÁ				
GIUDIZIO	2	3	2	2

COLLEGAMENTI ORIZZONTALI

CODICE	FOTO	CARATTERISTICHE	CRITICITÁ	INTERVENTO	PRIORITÁ	COSTO INDICATIVO
CO01		I corridoi, gli spazi di distribuzione e i disimpegni hanno larghezza adeguata e consentono la manovra da parte di persona su sedia a ruote. I percorsi sono privi di ostacoli.				
CO02		I percorsi hanno una pavimentazione in materiale non sdrucciolevole. Sono presenti cartelli che facilitano l'orientamento.	I percorsi principali non sono individuati con segnali guida a pavimento.	01- Inserimento percorsi guida a pavimento.	A	680,00 €
			Non ci sono percorsi pedo-tattili.	02- Installazione di percorsi pedo-tattili.	C	34000,00 €
CO03		Tutte le porte hanno dimensioni adeguate e gli spazi antistanti e retrostanti permettono la manovra di una sedia a ruote; sono facilmente manovrabili e apribili da entrambi i lati.	Alcune porte hanno il vetro a meno di 40 cm da terra e la maniglia ad una quota troppo alta.	01- Sostituzione del serramento.	C	33000,00 €
			Le porte interne hanno la maniglia ad una quota troppo alta.	02- Abbassamento della quota della maniglia.	B	45000,00 €
CO04		Non ci sono ostacoli in corrispondenza dei percorsi verticali ed in corrispondenza di ognuno è presente una piattaforma di distribuzione di almeno 150x150 cm.				

CODICE	FOTO	CARATTERISTICHE	CRITICITÁ	INTERVENTO	PRIORITÁ	COSTO INDICATIVO
CO05		Sono presenti cartelli che facilitano la fruizione e l'orientamento degli spazi e sono ad altezza occhi e scritti a caratteri grandi.	Non sono disponibili cartelli in braille.	01- Integrazione della segnaletica orientativa e informativa con cartelli in braille.	C	200,00 €

Livello accessibilità

DISABILITÁ				
GIUDIZIO	2	2	1	2

BAGNI PER DISABILI

CODICE	FOTO	CARATTERISTICHE	CRITICITÁ	INTERVENTO	PRIORITÁ	COSTO INDICATIVO
BA01		Sono presenti almeno quattro servizi igienici accessibili per piano.	Non ci sono indicazioni con simboli per individuare i bagni.	01- Installazione di segnaletica con simboli per individuare i bagni.	A	210,00 €
			Non ci sono percorsi tattilo-plantari per individuare la porta, né una targa tattile fuori dalla porta con indicata la posizione dei sanitari.	02- Realizzazione di percorsi tattilo-plantari per individuare la porta e installazione di una targa tattile fuori dalla porta con indicata la posizione dei sanitari.	B	13000,00 €
BA02		La porta dei bagni ha una larghezza adeguata, non presenta soglia e si apre verso l'esterno.	La porta si chiude con la chiave.	01- Sostituzione del sistema di chiusura con nottolino.	A	700,00 €
BA03		I servizi sono dotati di allarme per richiedere aiuto dall'interno del bagno e di segnale visivo per percepire allarme antincendio/evacuazione.	Il bagno al secondo piano vicino alla scala C non ha l'allarme per richiedere aiuto dall'interno del bagno.	01- Installazione dell'allarme per richiedere aiuto dall'interno del bagno.	B	80,00 €
BA04		Nel bagno sono garantiti gli spazi di manovra e di accostamento agli apparecchi sanitari. Tutti gli apparecchi sanitari e gli accessori sono adatti all'utilizzo da parte di persone su sedia a ruote.	Nei bagni al primo e al secondo piano vicino alla scala E i boiler sono installati ad una quota troppo bassa.	01- Spostare i boiler ad una quota non inferiore a 2,10 m da terra.	A	100,00 €
			Nei bagni al primo piano vicino alle scale B e D , al secondo piano vicino alle scale C e D e al terzo piano vicino alle scale A, C e D non sono presenti i maniglioni ai lati del wc.	02- Installazione dei maniglioni ai lati del wc.	A	1050,00 €

CODICE	FOTO	CARATTERISTICHE	CRITICITÁ	INTERVENTO	PRIORITÁ	COSTO INDICATIVO
BA05		Nessun bagno per disabili presenta finestre, hanno tutti ricambio d'aria forzato.				

Livello accessibilità

DISABILITÁ				
GIUDIZIO	2	2	1	2

AULE

CODICE	FOTO	CARATTERISTICHE	CRITICITÁ	INTERVENTO	PRIORITÁ	COSTO INDICATIVO
AU01		Le aule sono facilmente raggiungibili e accessibili da persona su sedia a ruote.	Non ci sono percorsi tattilo-plantari per individuare le aule.	01- Realizzazione di percorsi tattilo-plantari per individuare le aule.	C	1280,00 €
			Non ci sono segnali a pavimento per individuare le aule.	02- Inserimento di segnali a pavimento per individuare le aule.	A	36,00 €
AU02		I percorsi all'interno delle aule permettono il passaggio di persone su sedia a ruote e non presentano dislivelli.				
AU03		Gli arredi sono adeguati per essere utilizzati da persone con disabilità.				
AU04		Le aule sono dotate di computer, proiettori, impianti sonori e lavagne.	Non sono presenti dispositivi tecnologici per persone con disabilità sensoriali o intellettive.	01- Integrazione del materiale con dispositivi tecnologici per facilitare persone con disabilità sensoriali o intellettive.	S	Da valutare soluzioni specifiche

CODICE	FOTO	CARATTERISTICHE	CRITICITÁ	INTERVENTO	PRIORITÁ	COSTO INDICATIVO
AU05		Tutte le aule presentano finestre.	Le finestre hanno la maniglia posizionata ad una quota troppo alta per persone su sedia a ruote o di bassa statura.	01- Adeguare l'altezza della maniglia dei serramenti, in modo tale che siano apribili da persona su sedia a ruote o di bassa statura (h. compresa tra 100 e 130 cm).	C	3200,00 €

Livello accessibilità

DISABILITÁ				
GIUDIZIO	2	2	1	2

UFFICI

CODICE	FOTO	CARATTERISTICHE	CRITICITÁ	INTERVENTO	PRIORITÁ	COSTO INDICATIVO
UF01		Gli uffici sono facilmente raggiungibili e accessibili da persona su sedia a ruote.	Non ci sono percorsi tattilo-plantari per individuare gli uffici.	01- Realizzazione di percorsi tattilo-plantari per individuare gli uffici.	C	10400,00 €
			Non ci sono segnali a pavimento per individuare gli uffici	02- Inserimento di segnali a pavimento per individuare gli uffici.	A	208,00 €
UF02		I percorsi all'interno degli uffici permettono il passaggio di persone su sedia a ruote e non presentano dislivelli.				
UF03		Gli arredi sono adeguati per essere utilizzati da persone con disabilità e sono mobili.				
UF04		Gli uffici sono dotati di computer, stampanti, telefoni.	Non sono presenti dispositivi tecnologici per persone con disabilità sensoriali o intellettive.	01- Integrazione del materiale con dispositivi tecnologici per facilitare persone con disabilità sensoriali o intellettive.	S	Da valutare soluzioni specifiche

CODICE	FOTO	CARATTERISTICHE	CRITICITÁ	INTERVENTO	PRIORITÁ	COSTO INDICATIVO
UF05		Tutti gli uffici presentano finestre.	Le finestre hanno la maniglia posizionata ad una quota troppo alta per persone su sedia a ruote o di bassa statura.	01- Adeguare l'altezza della maniglia dei serramenti, in modo tale che siano apribili da persona su sedia a ruote o di bassa statura (h. compresa tra 100 e 130 cm).	C	24000,00 €

Livello accessibilità

DISABILITÁ				
GIUDIZIO	2	2	1	2

LABORATORI

CODICE	FOTO	CARATTERISTICHE	CRITICITÁ	INTERVENTO	PRIORITÁ	COSTO INDICATIVO
LA01		I laboratori sono facilmente raggiungibili e accessibili da persona su sedia a ruote. Per accedere ai laboratori del secondo piano è necessario un badge.	Non ci sono percorsi tattilo-plantari per individuare i laboratori.	01- Realizzazione di percorsi tattilo-plantari per individuare i laboratori.	C	4800,00 €
			Non ci sono segnali a pavimento per individuare i laboratori.	02- Inserimento di segnali a pavimento per individuare i laboratori.	A	108,00 €
LA02		I percorsi all'interno dei laboratori permettono il passaggio di persone su sedia a ruote e non presentano dislivelli.				
LA03		La maggior parte degli arredi sono facilmente fruibili da persone su sedia a ruote.				
LA04		I laboratori sono dotati di attrezzature e materiali specifici per le ricerche.	Non sono presenti dispositivi tecnologici per persone con disabilità sensoriali o intellettive.	01- Integrazione del materiale con dispositivi tecnologici per facilitare persone con disabilità sensoriali o intellettive.	S	Da valutare soluzioni specifiche

CODICE	FOTO	CARATTERISTICHE	CRITICITÁ	INTERVENTO	PRIORITÁ	COSTO INDICATIVO
LA05		Tutti i laboratori presentano finestre con le medesime caratteristiche e sistema di aerazione forzata.	Le finestre hanno la maniglia posizionata ad una quota troppo alta per persone su sedia a ruote o di bassa statura.	01- Adeguare l'altezza della maniglia dei serramenti, in modo tale che siano apribili da persona su sedia a ruote o di bassa statura (h. compresa tra 100 e 130 cm).	C	12000,00 €

Livello accessibilità

DISABILITÁ				
GIUDIZIO	2	2	1	2

LABORATORIO-SERRA (AL02 bis)

CODICE	FOTO	CARATTERISTICHE	CRITICITÁ	INTERVENTO	PRIORITÁ	COSTO INDICATIVO
LS01		Il laboratorio e la serra sono facilmente raggiungibili e accessibili da persona su sedia a ruote.	Non ci sono percorsi tattilo-plantari per individuare il laboratorio e la serra.	01- Realizzazione di percorsi tattilo-plantari per individuare il laboratorio e la serra.	C	120,00 €
			Non ci sono segnali a pavimento per individuare il laboratorio e la serra.	02- Inserimento di segnali a pavimento per individuare il laboratorio e la serra.	A	8,00 €
LS02		I percorsi all'interno del laboratorio e della serra permettono il passaggio di persone su sedia a ruote e non presentano dislivelli.				
LS03		La maggior parte degli arredi sono facilmente fruibili da persone su sedia a ruote.				
LS04		Il laboratorio è dotato di attrezzature e materiali specifici.	Non sono presenti dispositivi tecnologici per persone con disabilità sensoriali o intellettive.	01- Integrazione del materiale con dispositivi tecnologici per facilitare persone con disabilità sensoriali o intellettive.	S	Da valutare soluzioni specifiche

CODICE	FOTO	CARATTERISTICHE	CRITICITÁ	INTERVENTO	PRIORITÁ	COSTO INDICATIVO
LS05	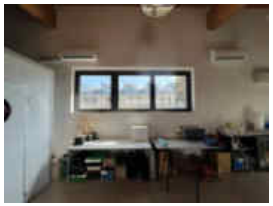	Il laboratorio è finestrato.	Le finestre hanno la maniglia posizionata ad una quota troppo alta per persone su sedia a ruote o di bassa statura.	01- Adeguare l'altezza della maniglia dei serramenti, in modo tale che siano apribili da persona su sedia a ruote o di bassa statura (h. compresa tra 100 e 130 cm).	C	200,00 €

Livello accessibilità

DISABILITÁ				
GIUDIZIO	2	2	1	2

AULA MAGNA

CODICE	FOTO	CARATTERISTICHE	CRITICITÁ	INTERVENTO	PRIORITÁ	COSTO INDICATIVO
AM01		L'aula magna è facilmente raggiungibile e accessibile da persona su sedia a ruote.	Non ci sono percorsi tattilo-plantari per individuare l'aula magna.	01- Realizzazione di percorsi tattilo-plantari per individuare l'aula magna.	C	200,00 €
			Non ci sono segnali a pavimento per individuare l'aula magna.	02- Inserimento di segnali a pavimento per individuare l'aula magna.	A	4,00 €
AM02		I percorsi all'interno dell'aula permettono il passaggio di persone su sedia a ruote. La cattedra è posizionata su una pedana dotata di rampa con pendenza adeguata.	La rampa non ha il cordolo e il corrimano.	01- Installazione di un cordolo e del corrimano.	B	1000,00 €
AM03		L'aula ha sedute fissate a pavimento con scrittoio a ribalta.				
AM04		L'aula è dotata di lavagne, proiettore, impianto sonoro e computer.	Non sono presenti dispositivi tecnologici per persone con disabilità sensoriali o intellettive.	01- Integrazione del materiale con dispositivi tecnologici per facilitare persone con disabilità sensoriali o intellettive (ad es. impianto ad induzione magnetica).	S	Da valutare soluzioni specifiche

CODICE	FOTO	CARATTERISTICHE	CRITICITÁ	INTERVENTO	PRIORITÁ	COSTO INDICATIVO
AM05		L'aula magna ha ricambio d'aria forzato.				

Livello accessibilità

DISABILITÁ				
GIUDIZIO	2	2	1	2

BIBLIOTECA

CODICE	FOTO	CARATTERISTICHE	CRITICITÁ	INTERVENTO	PRIORITÁ	COSTO INDICATIVO
BI01		La biblioteca è facilmente raggiungibile da persona su sedia a ruote.	Non ci sono percorsi tattilo-plantari per individuare la biblioteca.	01- Realizzazione di percorsi tattilo-plantari per individuare la biblioteca.	C	200,00 €
			Non ci sono segnali a pavimento per individuare la biblioteca.	02- Inserimento di segnali a pavimento per individuare la biblioteca.	A	4,00 €
BI02		I percorsi all'interno della biblioteca permettono il passaggio di persone su sedia a ruote e i dislivelli sono superati con rampe di pendenza adeguata.	I dislivelli non sono segnalati con variazioni cromatiche o illuminati.	01- Segnalazione dei dislivelli con variazioni cromatiche.	B	27,50 €
BI03		La biblioteca ha arredi mobili e sono previsti posti dedicati a persone con disabilità.	Gli scaffali dove sono posizionati i libri risultano essere troppo alti per persona su sedia a ruote.	01- Spostamento dei libri negli scaffali più bassi (altezza massima 140 cm).	A	-
BI04		La biblioteca ha a disposizione due videoingranditori e computer.	Non sono presenti altri dispositivi tecnologici per persone con disabilità sensoriali o intellettive o documenti in formati alternativi (ad esempio libri in braille, audiolibri).	01- Integrazione del materiale con dispositivi tecnologici per facilitare persone con disabilità sensoriali o intellettive (ad es. impianto ad induzione magnetica).	S	Da valutare soluzioni specifiche

CODICE	FOTO	CARATTERISTICHE	CRITICITÁ	INTERVENTO	PRIORITÁ	COSTO INDICATIVO
BI05		La biblioteca presenta finestre.	Le finestre hanno la maniglia posizionata ad una quota troppo alta per persone su sedia a ruote o di bassa statura.	01- Adeguare l'altezza della maniglia dei serramenti, in modo tale che siano apribili da persona su sedia a ruote o di bassa statura (h. compresa tra 100 e 130 cm).	B	800,00 €
BI06		La biblioteca ha una reception facilmente raggiungibile, con bancone ad un'altezza adeguata e ben illuminato.	La reception non è dotata di area ad induzione magnetica per non udenti.	01- Dotare la portineria di area ad induzione magnetica.	C	500,00 €

Livello accessibilità

DISABILITÁ				
GIUDIZIO	2	2	2	2

SEGRETERIA

CODICE	FOTO	CARATTERISTICHE	CRITICITÁ	INTERVENTO	PRIORITÁ	COSTO INDICATIVO
SE01		La segreteria è facilmente raggiungibile e accessibile.	Non ci sono percorsi tattilo-plantari per individuare la segreteria.	01- Realizzazione di percorsi tattilo-plantari per individuare la segreteria.	C	200,00 €
			Non ci sono segnali a pavimento per individuare la segreteria.	02- Inserimento di segnali a pavimento per individuare la segreteria.	A	4,00 €
SE02		Le persone in carrozzina possono accedere autonomamente senza dover contattare il personale: dal piano terra si può raggiungere la segreteria con una piattaforma elevatrice.	Vicino alla segreteria non c'è uno spazio di attesa dove sia possibile sedersi.	01- Fornire delle sedute per lo spazio di attesa.	B	250,00 €
SE03		Il bancone della segreteria ha un'altezza adeguata anche per persone su sedia a ruote ed è ben illuminato e le brochure sono raggiungibili da persona su sedia a ruote.	La segreteria non è dotata di un'area ad induzione magnetica.	01- Installazione di un'area ad induzione magnetica.	C	500,00 €

Livello accessibilità

DISABILITÁ				
GIUDIZIO	2	2	2	2

Planimetria con indicazione dei punti fotografici – PLANIMETRIA GENERALE

Planimetria con indicazione dei punti fotografici – PIANO TERRA

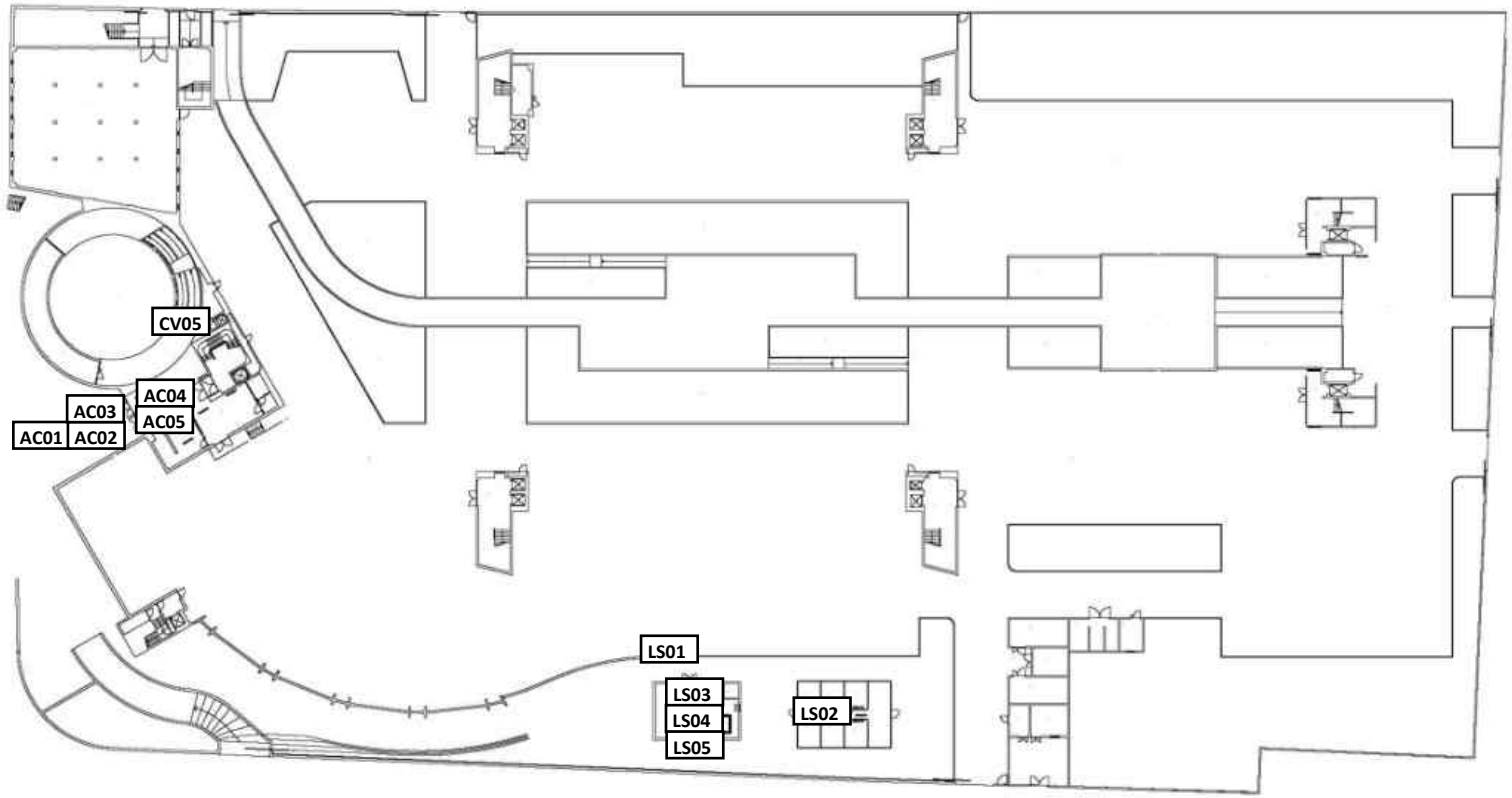

Piano terra

Planimetria con indicazione dei punti fotografici – PIANO PRIMO

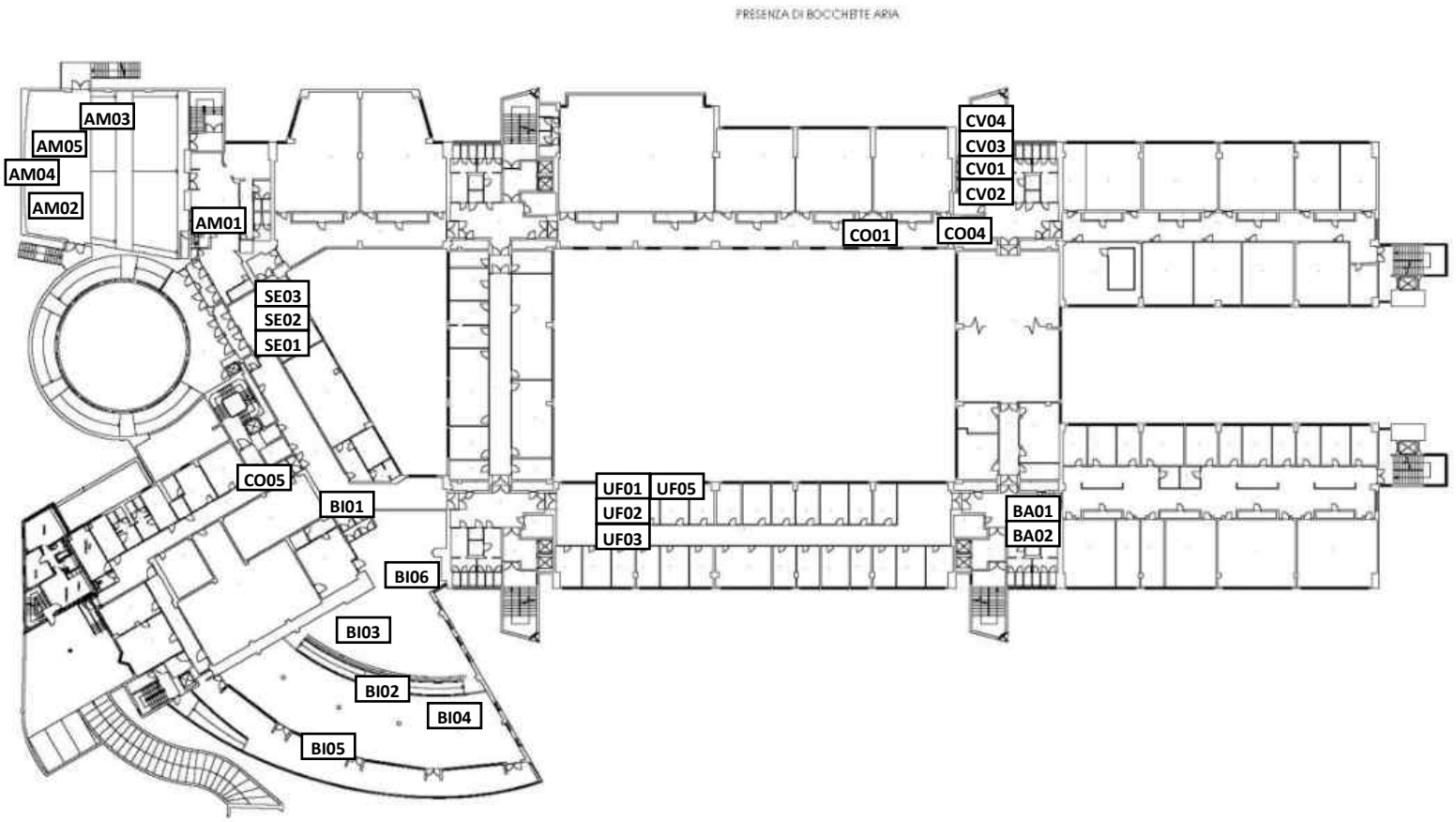

Piano primo

Planimetria con indicazione dei punti fotografici – PIANO SECONDO

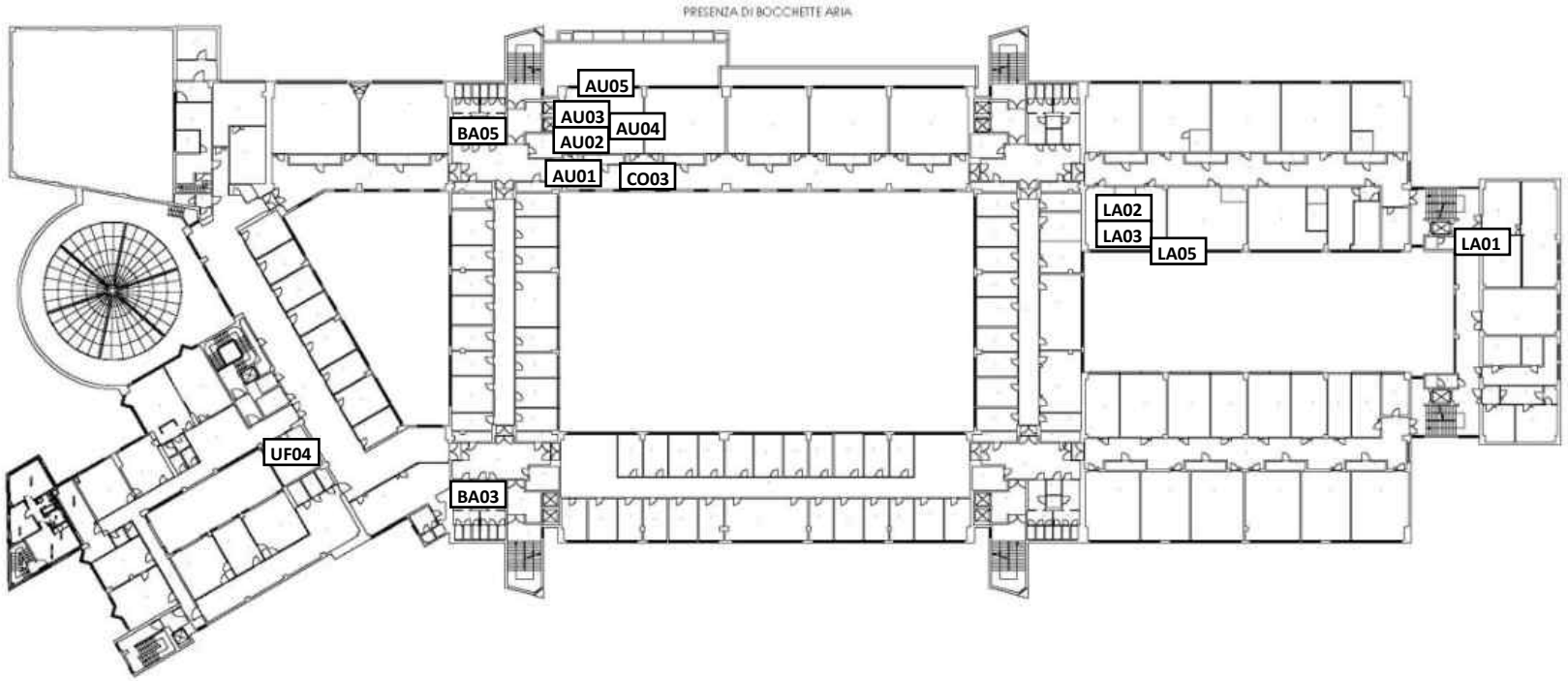

Piano secondo

Planimetria con indicazione dei punti fotografici – PIANO TERZO

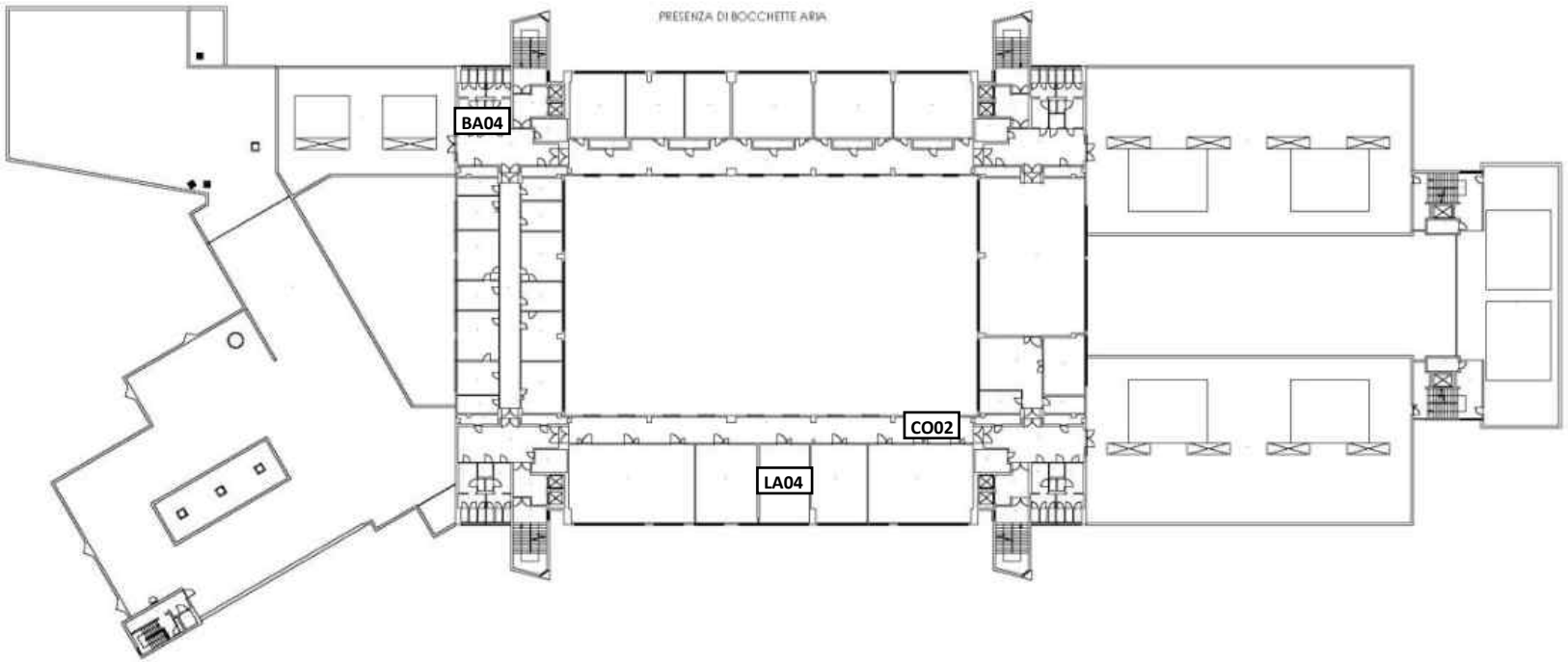

Piano terzo

TABELLE RIASSUNTIVE

Livello accessibilità – SENZA INTERVENTI

DISABILITÁ	RAGGIUNGIBILITÁ	ACCESSO	COLLEGAMENTI VERTICALI	COLLEGAMENTI ORIZZONTALI	BAGNI PER DISABILI	AULE	UFFICI	LABORATORI	LABORATORIO SERRA	AULA MAGNA	BIBLIOTECA	SEGRETERIA	LIVELLO ACCESSIBILITÁ
	1	2	2	2	2	2	2	2	2	2	2	2	**1,9**
	3	2	3	2	2	2	2	2	2	2	2	2	**2,2**
	1	2	2	1	1	1	1	1	1	1	2	2	**1,3**
	2	2	2	2	1	2	2	2	2	2	2	2	**1,9**

Livello accessibilità –INTERVENTI PRIORITÁ A

DISABILITÁ	RAGGIUNGIBILITÁ	ACCESSO	COLLEGAMENTI VERTICALI	COLLEGAMENTI ORIZZONTALI	BAGNI PER DISABILI	AULE	UFFICI	LABORATORI	LABORATORIO SERRA	AULA MAGNA	BIBLIOTECA	SEGRETERIA	LIVELLO ACCESSIBILITÁ
	1	2	2	2	1	2	2	2	2	2	2	2	**1,8**
	3	2	3	2	2	2	2	2	2	2	2	2	**2,2**
	1	2	2	1	1	1	1	1	1	1	2	2	**1,3**
	1	1	1	1	1	1	1	1	1	1	1	1	**1**

Livello accessibilità – INTERVENTI PRIORITÁ A - B

DISABILITÁ	RAGGIUNGIBILITÁ	ACCESSO	COLLEGAMENTI VERTICALI	COLLEGAMENTI ORIZZONTALI	BAGNI PER DISABILI	AULE	UFFICI	LABORATORI	LABORATORIO SERRA	AULA MAGNA	BIBLIOTECA	SEGRETERIA	LIVELLO ACCESSIBILITÁ
	1	1	1	1	1	2	2	2	2	1	1	1	**1,3**
	3	2	3	2	1	2	2	2	2	2	2	2	**2,1**
	1	2	2	1	1	1	1	1	1	1	2	2	**1,3**
	1	1	1	1	1	1	1	1	1	1	1	1	**1**

Livello accessibilità –INTERVENTI PRIORITÁ A – B - C

DISABILITÁ	RAGGIUNGIBILITÁ	ACCESSO	COLLEGAMENTI VERTICALI	COLLEGAMENTI ORIZZONTALI	BAGNI PER DISABILI	AULE	UFFICI	LABORATORI	LABORATORIO SERRA	AULA MAGNA	BIBLIOTECA	SEGRETERIA	LIVELLO ACCESSIBILITÁ
	1	1	1	1	1	1	1	1	1	1	1	1	**1**
	1	1	1	1	1	1	1	1	1	1	1	1	**1**
	1	1	1	1	1	1	1	1	1	1	1	1	**1**
	1	1	1	1	1	1	1	1	1	1	1	1	**1**

COSTI INDICATIVI – interventi priorità A

CODICE	DESCRIZIONE	PR. UNITARIO	U.M.	QUANTITÁ	COSTO TOTALE
RA02.01	Segnale di indicazione di direzione, realizzato in profilo in lega di alluminio, dotato di una o più rotaie nella parte posteriore per l'alloggiamento delle staffe occorrenti per il fissaggio; colori di fondo, bordini, simboli e iscrizioni in pellicola termoadesiva di colore appropriato. Compreso il sostegno a palo fino ad un'altezza di 2,80 m.	€ 40,00	cad	4	€ 160,00
RA02.04	Cartello di formato quadrato, con colore, figure, scritte e sistema di ancoraggio adeguato ai sostegni in uso, di dimensioni 15x15 cm. Compreso il sostegno.	€ 30,00	cad	1	€ 30,00
RA03.01	Segnale di indicazione di direzione, realizzato in profilo in lega di alluminio, dotato di una o più rotaie nella parte posteriore per l'alloggiamento delle staffe occorrenti per il fissaggio; colori di fondo, bordini, simboli e iscrizioni in pellicola termoadesiva di colore appropriato. Compreso il sostegno a palo fino ad un'altezza di 2,80 m.	€ 40,00	cad	2	€ 80,00
RA04.01	Cartello per la sosta temporanea, realizzato in profilo in lega di alluminio, dotato di una o più rotaie nella parte posteriore per l'alloggiamento delle staffe occorrenti per il fissaggio; colori di fondo, bordini, simboli e iscrizioni in pellicola termoadesiva di colore appropriato. Compreso il sostegno a palo fino ad un'altezza di 2,80 m.	€ 45,00	cad	2	€ 90,00
AC01.01	Segnale di indicazione di direzione, realizzato in profilo in lega di alluminio, dotato di una o più rotaie nella parte posteriore per l'alloggiamento delle staffe occorrenti per il fissaggio; colori di fondo, bordini, simboli e iscrizioni in pellicola termoadesiva di colore appropriato.	€ 20,00	cad	1	€ 20,00
AC03.01	Segnale di indicazione, realizzato in profilo in lega di alluminio, dotato di una o più rotaie nella parte posteriore per l'alloggiamento delle staffe occorrenti per il fissaggio; colori di fondo, bordini, simboli e iscrizioni in pellicola termoadesiva di colore appropriato.	€ 20,00	cad	1	€ 20,00
CV01.01	Cartello di formato rettangolare, con colore, figure, scritte e sistema di ancoraggio adeguato ai sostegni in uso. Compreso il sostegno.	€ 30,00	cad	31	€ 930,00
CO02.01	Fornitura e posa di segnaletica orizzontale, costituita da dischi colorati in pvc, adesivi e di diametro 20 cm.	€ 0,80	m	850	€ 680,00
BA01.01	Cartello di indicazione, con colore, figure, scritte e sistema di ancoraggio adeguato ai sostegni in uso.	€ 15,00	cad	14	€ 210,00
BA02.01	Sostituzione del sistema di chiusura della porta con tipo a nottolino.	€ 50,00	cad	14	€ 700,00
BA04.01	Spostare i boiler ad una quota non inferiore a 2,10 m da terra.	€ 50,00	cad	2	€ 100,00
BA04.02	Installazione e fornitura maniglioni di sostegno per disabili ai lati del wc.	€ 150,00	cad	7	€ 1.050,00
AU01.02	Fornitura e posa di segnaletica orizzontale, costituita da dischi colorati in pvc, adesivi e di diametro 20 cm.	€ 0,80	m	45	€ 36,00
UF01.02	Fornitura e posa di segnaletica orizzontale, costituita da dischi colorati in pvc, adesivi e di diametro 20 cm.	€ 0,80	m	260	€ 208,00
LA01.02	Fornitura e posa di segnaletica orizzontale, costituita da dischi colorati in pvc, adesivi e di diametro 20 cm.	€ 0,80	m	135	€ 108,00

LS01.02	Fornitura e posa di segnaletica orizzontale, costituita da dischi colorati in pvc, adesivi e di diametro 20 cm.	€	0,80	m	10	€	8,00
AM01.02	Fornitura e posa di segnaletica orizzontale, costituita da dischi colorati in pvc, adesivi e di diametro 20 cm.	€	0,80	m	5	€	4,00
BI01.02	Fornitura e posa di segnaletica orizzontale, costituita da dischi colorati in pvc, adesivi e di diametro 20 cm.	€	0,80	m	5	€	4,00
BI03.01	Spostamento dei libri negli scaffali più bassi, ad un'altezza non superiore a 140 cm.					€	-
SE01.02	Fornitura e posa di segnaletica orizzontale, costituita da dischi colorati in pvc, adesivi e di diametro 20 cm.	€	0,80	m	5	€	4,00
		COSTO TOTALE INTERVENTI PRIORITÁ A				€	4.442,00

COSTI INDICATIVI – interventi priorità B

CODICE	DESCRIZIONE	PR. UNITARIO	U.M.	QUANTITÁ	COSTO TOTALE
AC02.01	Rimozione, fornitura e posa di serramento esterno in alluminio, compreso lo smaltimento della porta esistente.	€ 1.000,00	cad	5	€ 5.000,00
CV03.01	Fornitura e posa di pavimento tattile per l'orientamento e la sicurezza dei non vedenti, costituito da piastrelle da 25x25 cm in plastica colorata, flessibile, in pvc, ad alta resistenza; da fissare a pavimento tramite apposita colla.	€ 40,00	m	95	€ 3.800,00
CV04.01	Riposizionamento del corrimano ad una quota compresa tra 90 e 100 cm.	€ 250,00	cad	8	€ 2.000,00
CV04.02	Fornitura e posa in opera di corrimano in profilati, scatolati o tubolari, in acciaio inox, con disegno semplice, comprensivo di montanti verticali.	€ 150,00	m	35	€ 5.250,00
CO03.02	Adeguamento dell'altezza della maniglia della porta con rimando in basso ad una quota tra 85-95 cm.	€ 200,00	cad	225	€ 45.000,00
BA01.02	Fornitura e posa di pavimento tattile per l'orientamento e la sicurezza dei non vedenti, costituito da piastrelle da 25x25 cm in plastica colorata, flessibile, in pvc, ad alta resistenza; da fissare a pavimento tramite apposita colla.	€ 40,00	m	65	€ 2.600,00
	Targa tattile di orientamento, costituita da lastra in alluminio verniciato, con grafica a rilievo, testo in nero e caratteri a rilievo in braille.	€ 800,00	cad	13	€ 10.400,00
BA03.01	Fornitura e installazione di allarme per richiedere aiuto dall'interno del bagno.	€ 80,00	cad	1	€ 80,00
AM02.01	Fornitura e posa in opera di corrimano in profilati, scatolati o tubolari, in acciaio inox, con disegno semplice, comprensivo di montanti verticali e cordolo di almeno 5 cm di altezza.	€ 200,00	m	5	€ 1.000,00
BI02.01	Fornitura e posa di segnaletica orizzontale, costituita da fasce colorate in pvc e adesive, posizionate ogni 50 cm.	€ 0,50	m	55	€ 27,50
BI05.01	Adeguamento dell'altezza della maniglia della finestra con rimando in basso ad una quota tra 100-130 cm.	€ 200,00	cad	4	€ 800,00
SE02.01	Fornitura di sedie in materiale plastico.	€ 50,00	cad	5	€ 250,00
				COSTO TOTALE INTERVENTI PRIORITÁ B	€ 76.207,50

COSTI INDICATIVI – interventi priorità C

CODICE	DESCRIZIONE	PR. UNITARIO	U.M.	QUANTITÁ	COSTO TOTALE
RA02.02	Fornitura e posa di pavimento tattile per l'orientamento e la sicurezza dei non vedenti, costituito da piastrelle da 40x40 cm in plastica colorata, flessibile, in pvc, ad alta resistenza; da fissare a pavimento tramite apposita colla.	€ 40,00	m	20	€ 800,00
	Targa tattile di orientamento, costituita da lastra in alluminio verniciato, con grafica a rilievo, testo in nero e caratteri a rilievo in braille.	€ 300,00	cad	2	€ 600,00
RA02.03	Fornitura e posa di dispositivo acustico omologato per l'ausilio all'attravversamento per persone non vedenti, comprensivo delle staffe e di tutto il necessario per il fissaggio ai sostegni e dei collegamenti elettrici per il suo regolare funzionamento.	€ 300,00	cad	1	€ 300,00
RA03.02	Fornitura e posa di pavimento tattile per l'orientamento e la sicurezza dei non vedenti, costituito da piastrelle da 40x40 cm in plastica colorata, flessibile, in pvc, ad alta resistenza; da fissare a pavimento tramite apposita colla.	€ 40,00	m	10	€ 400,00
	Targa tattile di orientamento, costituita da lastra in alluminio verniciato, con grafica a rilievo, testo in nero e caratteri a rilievo in braille.	€ 300,00	cad	1	€ 300,00
AC02.02	Fornitura e posa di pavimento tattile per l'orientamento e la sicurezza dei non vedenti, costituito da piastrelle da 40x40 cm in plastica colorata, flessibile, in pvc, ad alta resistenza; da fissare a pavimento tramite apposita colla.	€ 40,00	m	9	€ 360,00
AC03.02	Mappa tattile di orientamento da 60x60, costituita da lastra in alluminio verniciato, con grafica a rilievo, testo in nero e caratteri a rilievo in braille.	€ 500,00	cad	1	€ 500,00
AC05.01	Installazione e fornitura di sistema ad induzione magnetica, costituito da un amplificatore e da un cavo che delimiti l'area da trattare.	€ 500,00	cad	1	€ 500,00
CV01.02	Fornitura e posa di pavimento tattile per l'orientamento e la sicurezza dei non vedenti, costituito da piastrelle da 40x40 cm in plastica colorata, flessibile, in pvc, ad alta resistenza; da fissare a pavimento tramite apposita colla.	€ 40,00	m	95	€ 3.800,00
	Targa tattile di orientamento, costituita da lastra in alluminio verniciato, con grafica a rilievo, testo in nero e caratteri a rilievo in braille.	€ 300,00	cad	32	€ 9.600,00
CV02.01	Fornitura ed installazione di pulsanti interni ed esterni dell'ascensore, con numeri in rilievo e colore contrastante e in braille, compresa la rimozione dei pulsanti esistenti.	€ 200,00	cad	12	€ 2.400,00
CV02.02	Installazione e fornitura di dispositivo per annunci vocali per piano per ascensore.	€ 200,00	cad	12	€ 2.400,00
CV02.03	Installazione e fornitura di sistema ad induzione magnetica per ascensori, costituito da un amplificatore e da un cavo che delimiti l'area da trattare.	€ 250,00	cad	12	€ 3.000,00
CV03.02	Fornitura e posa di pavimento tattile per l'orientamento e la sicurezza dei non vedenti, costituito da piastrelle da 40x40 cm in plastica colorata, flessibile, in pvc, ad alta resistenza; da fissare a pavimento tramite apposita colla.	€ 40,00	m	110	€ 4.400,00
CV04.03	Targa tattile di orientamento per corrimano, costituita da lastra in alluminio verniciato, sagomato, con grafica a rilievo, testo in nero e caratteri a rilievo in braille.	€ 100,00	cad	56	€ 5.600,00

CV05.01	Targa tattile di orientamento per corrimano, costituita da lastra in alluminio verniciato, sagomato, con grafica a rilievo, testo in nero e caratteri a rilievo in braille.	€	100,00	cad	2	€	200,00
CO02.02	Fornitura e posa di pavimento tattile per l'orientamento e la sicurezza dei non vedenti, costituito da piastrelle da 40x40 cm in plastica colorata, flessibile, in pvc, ad alta resistenza; da fissare a pavimento tramite apposita colla.	€	40,00	m	850	€	34.000,00
CO03.01	Rimozione, fornitura e posa di serramento in alluminio, compreso lo smaltimento della porta esistente.	€	600,00	cad	55	€	33.000,00
CO05.01	Segnaletica di orientamento, costituita da lastra in alluminio verniciato, con grafica e caratteri in braille a rilievo.	€	30,00	cad	18	€	540,00
AU01.01	Fornitura e posa di pavimento tattile per l'orientamento e la sicurezza dei non vedenti, costituito da piastrelle da 40x40 cm in plastica colorata, flessibile, in pvc, ad alta resistenza; da fissare a pavimento tramite apposita colla.	€	40,00	m	32	€	1.280,00
AU05.01	Adeguamento dell'altezza della maniglia della finestra con rimando in basso ad una quota tra 100-130 cm.	€	200,00	cad	16	€	3.200,00
UF01.01	Fornitura e posa di pavimento tattile per l'orientamento e la sicurezza dei non vedenti, costituito da piastrelle da 40x40 cm in plastica colorata, flessibile, in pvc, ad alta resistenza; da fissare a pavimento tramite apposita colla.	€	40,00	m	260	€	10.400,00
UF05.01	Adeguamento dell'altezza della maniglia della finestra con rimando in basso ad una quota tra 100-130 cm.	€	200,00	cad	120	€	24.000,00
LA01.01	Fornitura e posa di pavimento tattile per l'orientamento e la sicurezza dei non vedenti, costituito da piastrelle da 40x40 cm in plastica colorata, flessibile, in pvc, ad alta resistenza; da fissare a pavimento tramite apposita colla.	€	40,00	m	120	€	4.800,00
LA05.01	Adeguamento dell'altezza della maniglia della finestra con rimando in basso ad una quota tra 100-130 cm.	€	200,00	cad	60	€	12.000,00
LS01.01	Fornitura e posa di pavimento tattile per l'orientamento e la sicurezza dei non vedenti, costituito da piastrelle da 40x40 cm in plastica colorata, flessibile, in pvc, ad alta resistenza; da fissare a pavimento tramite apposita colla.	€	40,00	m	3	€	120,00
LS05.01	Adeguamento dell'altezza della maniglia della finestra con rimando in basso ad una quota tra 100-130 cm.	€	200,00	cad	1	€	200,00
AM01.01	Fornitura e posa di pavimento tattile per l'orientamento e la sicurezza dei non vedenti, costituito da piastrelle da 40x40 cm in plastica colorata, flessibile, in pvc, ad alta resistenza; da fissare a pavimento tramite apposita colla.	€	40,00	m	5	€	200,00
BI01.01	Fornitura e posa di pavimento tattile per l'orientamento e la sicurezza dei non vedenti, costituito da piastrelle da 40x40 cm in plastica colorata, flessibile, in pvc, ad alta resistenza; da fissare a pavimento tramite apposita colla.	€	40,00	m	5	€	200,00
BI06.01	Installazione e fornitura di sistema ad induzione magnetica, costituito da un amplificatore e da un cavo che delimiti l'area da trattare.	€	500,00	cad	1	€	500,00

SE01.01	Fornitura e posa di pavimento tattile per l'orientamento e la sicurezza dei non vedenti, costituito da piastrelle da 40x40 cm in plastica colorata, flessibile, in pvc, ad alta resistenza; da fissare a pavimento tramite apposita colla.	€ 40,00	m	5	€ 200,00
SE03.01	Installazione e fornitura di sistema ad induzione magnetica, costituito da un amplificatore e da un cavo che delimiti l'area da trattare.	€ 500,00	cad	1	€ 500,00
		COSTO TOTALE INTERVENTI PRIORITÁ C			€ 160.300,00

Denominazione: **Dipartimento di Giurisprudenza e Scienze Politiche, Economiche e Sociali**
Indirizzo: **Via Mondovì, 6 - Alessandria**
Funzione principale: **uffici**
Codice identificativo: **AL04**

FOTO

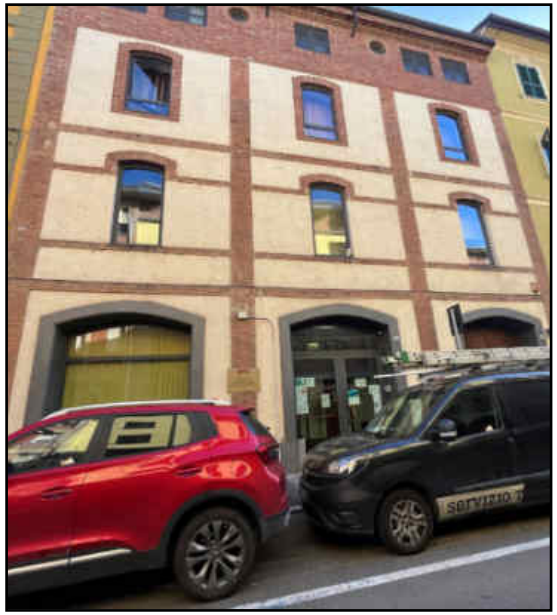

INQUADRAMENTO

Descrizione edificio:

In prossimità di Palazzo Borsalino, ai piani terra e primo dell'edificio in via Mondovì 6 sono presenti gli uffici del Dipartimento di Giurisprudenza e Scienze Politiche, Economiche e Sociali.
L'ingresso si trova su via Mondovì ed è accessibile per persone su sedia a ruote. Le modalità per raggiungere l'edificio sono le stesse analizzate per Palazzo Borsalino.
I due piani ad uso dell'UPO sono serviti da scale ed ascensore condominiali e la reception è immediatamente raggiungibile.
Il piano terra ospita la reception, una grande aula, un ufficio e i bagni; al primo piano si trovano uffici e bagni.

Legenda

1	Accessibile in autonomia
2	Accessibile con difficoltà
3	Accessibile con accompagnatore
4	Non accessibile

ACCESSO

CODICE	FOTO	CARATTERISTICHE	CRITICITÁ	INTERVENTO	PRIORITÁ	COSTO INDICATIVO
AC01		La struttura ha un solo ingresso facilmente individuabile. Nei pressi dell'ingresso è esposto il simbolo di accessibilità per persone con disabilità motoria. Il campanello esterno è raggiungibile da persone su sedia a ruote.				
AC02		La porta di ingresso ha una larghezza maggiore di 80 cm, soglia assente e con una rampa permanente di adeguata pendenza. È facilmente manovrabile, apribile da entrambi i lati e la maniglia è ad una quota compresa tra 85 e 95 cm.	La porta non è segnalata da codice tattilo-plantare.	01- Installazione di codice tattilo-plantare per segnalare la porta.	C	120,00 €
			La porta ha il vetro a meno di 40 cm da terra.	02- Sostituzione del serramento.	B	1000,00 €
			Lo zerbino interno non è incassato e comporta pericolo di inciampo.	03- Sostituzione dello zerbino con uno di tipo incassato.	A	300,00 €
AC03		In prossimità dell'accesso principale è presente una targa del dipartimento e sono esposte le informazioni di base (ad es. orari e giorni di chiusura).	Non ci sono mappe tattili e visuali di orientamento che rappresentino i vari livelli dell'edificio.	01- Inserimento di mappe tattili e visuali per l'orientamento.	C	500,00 €
AC04		Nelle aree adiacenti l'ingresso è assicurato uno spazio adeguato e libero da ostacoli per il movimento delle sedie a ruote.				

CODICE	FOTO	CARATTERISTICHE	CRITICITÁ	INTERVENTO	PRIORITÁ	COSTO INDICATIVO
AC05		È presente una reception con uno spazio di attesa dove è possibile sedersi ed il percorso per raggiungerla è regolare e privo di ostacoli.	Il bancone non ha un'altezza adeguata per persone su sedia a ruote.	01- Adeguamento dell'altezza di una parte del bancone.	B	300,00 €
			La reception non è dotata di area ad induzione magnetica per non udenti.	02- Dotare la reception di area ad induzione magnetica.	C	500,00 €

Livello accessibilità

DISABILITÁ				
GIUDIZIO	2	2	2	2

COLLEGAMENTI VERTICALI

CODICE	FOTO	CARATTERISTICHE	CRITICITÁ	INTERVENTO	PRIORITÁ	COSTO INDICATIVO
CV01		I locali dell'UPO sono su due livelli ed è presente un ascensore di dimensioni adeguate che li collega.	Non ci sono indicazioni con simboli per individuare l'ascensore.	01- Installazione di segnaletica con simboli per individuare l'ascensore.	A	60,00 €
			Non è presente un percorso tattilo-plantare, né una targa tattile che indichi dove conduce l'ascensore.	02- Installazione di un percorso tattilo-plantare e di una targa tattile che indichi dove conduce l'ascensore.	C	840,00 €
CV02		La pulsantiera interna ed esterna è raggiungibile da una persona su sedia a ruote, i numeri sono ingranditi, in rilievo e di colore contrastante.	Le pulsantiere non hanno caratteri in braille.	01- Sostituzione dei tasti delle pulsantiere.	B	200,00 €
			Non ci sono annunci vocali per ogni piano.	02- Adeguamento ascensore con dispositivo per annunci vocali.	C	200,00 €
			Non è presente un sistema ad induzione magnetica per persone non udenti per comunicare con l'operatore in caso di emergenza.	03- Installazione di un sistema ad induzione magnetica per comunicare in caso di emergenza.	C	250,00 €
CV03		Le scale hanno andamento regolare con pedata di 30 cm e alzata di 16-18 cm; sono facilmente individuabili e raggiungibili.	Le scale non presentano un segnale a pavimento che indichi l'inizio e la fine della rampa (fascia di materiale diverso), situato ad almeno 30 cm dal primo e dall'ultimo gradino e non c'è il codice di pericolo valicabile.	01- Segnalare a pavimento l'inizio e la fine della rampa con una fascia di materiale diverso posta a 30 cm dal primo e dall'ultimo gradino e con codice di pericolo valicabile.	B	88,00 €
			Non c'è un percorso tattilo-plantare per individuare la scala, né dispositivi sonori che segnalino le aree terminali.	02- Realizzazione di un percorso pedo-tattile per l'individuazione della scala.	C	240,00 €
			I gradini non hanno bande antiscivolo sulle pedate.	03- Applicazione di bande antiscivolo sulle pedate.	A	658,00 €

CODICE	FOTO	CARATTERISTICHE	CRITICITÁ	INTERVENTO	PRIORITÁ	COSTO INDICATIVO
CV04	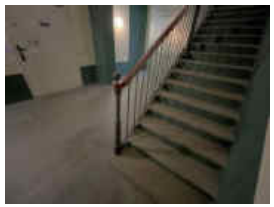	Le rampe di scale hanno corrimano ad un'altezza adeguata, parapetto alto almeno 100 cm e segnali luminosi di emergenza. (*)	Il corrimano non è prolungato di 30 cm oltre il primo e l'ultimo gradino.	01- Adeguare il corrimano prolungandolo di 30 cm oltre il primo e l'ultimo gradino.	B	90,00 €
			Il corrimano non ha segnali tattili con informazioni.	02- Aggiungere segnali tattili con informazioni (ad es. piano).	C	200,00 €

Livello accessibilità

DISABILITÁ				
GIUDIZIO	2	3	2	2

(*) Le rampe delle scale condominiali hanno una larghezza inferiore a 120 cm, ma non sono modificabili.

COLLEGAMENTI ORIZZONTALI

CODICE	FOTO	CARATTERISTICHE	CRITICITÁ	INTERVENTO	PRIORITÁ	COSTO INDICATIVO
CO01		I corridoi, gli spazi di distribuzione e i disimpegni hanno larghezza adeguata e consentono la manovra da parte di persona su sedia a ruote. I percorsi sono privi di ostacoli.				
CO02		I percorsi hanno una pavimentazione in materiale non sdrucciolevole.	I cartelli e la segnaletica non sono integrati con simboli.	01- Inserimento di cartelli e segnaletica con simboli.	A	40,00 €
			I percorsi principali non sono individuati con segnali guida a pavimento.	02- Inserimento percorsi guida a pavimento.	A	56,00 €
			Non ci sono percorsi pedo-tattili.	03- Installazione di percorsi pedo-tattili.	C	2800,00 €
CO03		Tutte le porte hanno dimensioni adeguate e gli spazi antistanti e retrostanti permettono la manovra di una sedia a ruote.	Le porte hanno la maniglia ad una quota troppo alta.	01- Abbassamento della quota della maniglia.	B	4400,00 €
CO04		Non ci sono ostacoli in corrispondenza dei percorsi verticali ed in corrispondenza di ognuno è presente una piattaforma di distribuzione di almeno 150x150 cm.				

CODICE	FOTO	CARATTERISTICHE	CRITICITÁ	INTERVENTO	PRIORITÁ	COSTO INDICATIVO
CO05		È presente un terrazzo al primo piano dove è possibile effettuare le manovre di rotazione su sedia a ruote.	La soglia tra terrazzo e ambiente interno è superiore a 2,5 cm.	01- Installazione di una rampa.	B	250,00 €

Livello accessibilità

DISABILITÁ				
GIUDIZIO	2	2	1	2

BAGNI PER DISABILI

CODICE	FOTO	CARATTERISTICHE	CRITICITÁ	INTERVENTO	PRIORITÁ	COSTO INDICATIVO
BA01		È presente un servizio igienico accessibile al piano terra, segnalato da cartelli.	Non ci sono percorsi tattilo-plantari per individuare la porta, né una targa tattile fuori dalla porta con indicata la posizione dei sanitari.	01- Realizzazione di percorsi tattilo-plantari per individuare la porta e installazione di una targa tattile fuori dalla porta con indicata la posizione dei sanitari.	B	920,00 €
BA02		La porta dei bagni ha una larghezza adeguata, non presenta soglia, si apre verso l'esterno e il nottolino di chiusura è facile da usare.				
BA03		I servizi sono dotati di allarme per richiedere aiuto dall'interno del bagno e di segnale visivo per percepire allarme antincendio/evacuazione.				
BA04		Nel bagno sono garantiti gli spazi di manovra e di accostamento agli apparecchi sanitari. Tutti gli apparecchi sanitari e gli accessori sono adatti all'utilizzo da parte di persone su sedia a ruote.				

CODICE	FOTO	CARATTERISTICHE	CRITICITÁ	INTERVENTO	PRIORITÁ	COSTO INDICATIVO
BA05		Il bagno è finestrato.	La finestra ha la maniglia posizionata ad una quota troppo alta per persone su sedia a ruote o di bassa statura.	01- Adeguare l'altezza della maniglia del serramento, in modo tale che sia apribile da persona su sedia a ruote o di bassa statura (h. compresa tra 100 e 130 cm).	B	200,00 €

Livello accessibilità

DISABILITÁ				
GIUDIZIO	2	2	1	1

AULE

CODICE	FOTO	CARATTERISTICHE	CRITICITÁ	INTERVENTO	PRIORITÁ	COSTO INDICATIVO
AU01		Al piano terra è presente un'aula facilmente raggiungibile e accessibile da persona su sedia a ruote.	Non ci sono percorsi tattilo-plantari per individuare l'aula.	01- Realizzazione di percorsi tattilo-plantari per individuare l'aula.	C	120,00 €
			Non ci sono segnali a pavimento per individuare l'aula.	02- Inserimento di segnali a pavimento per individuare l'aula.	A	4,00 €
AU02		I percorsi all'interno dell'aula permettono il passaggio di persone su sedia a ruote. La cattedra è posta su una pedana dotata di rampa.				
AU03		Gli arredi sono adeguati per essere utilizzati da persone con disabilità.				
AU04		L'aula è dotata di computer, proiettori, impianti sonori e lavagne.	Non sono presenti dispositivi tecnologici per persone con disabilità sensoriali o intellettive.	01- Integrazione del materiale con dispositivi tecnologici per facilitare persone con disabilità sensoriali o intellettive.	S	Da valutare soluzioni specifiche

CODICE	FOTO	CARATTERISTICHE	CRITICITÁ	INTERVENTO	PRIORITÁ	COSTO INDICATIVO
AU05		L'aula presenta delle portefinestre facilmente apribili e manovrabili.				

Livello accessibilità

DISABILITÁ				
GIUDIZIO	1	2	1	2

UFFICI

CODICE	FOTO	CARATTERISTICHE	CRITICITÁ	INTERVENTO	PRIORITÁ	COSTO INDICATIVO
UF01		Gli uffici sono facilmente raggiungibili e accessibili da persona su sedia a ruote.	Non ci sono percorsi tattilo-plantari per individuare gli uffici.	01- Realizzazione di percorsi tattilo-plantari per individuare gli uffici.	C	1040,00 €
			Non ci sono segnali a pavimento per individuare gli uffici	02- Inserimento di segnali a pavimento per individuare gli uffici.	A	32,00 €
UF02		I percorsi all'interno degli uffici permettono il passaggio di persone su sedia a ruote e non presentano dislivelli.				
UF03		Gli arredi sono adeguati per essere utilizzati da persone con disabilità e sono mobili.				
UF04		Gli uffici sono dotati di computer, stampanti, telefoni.	Non sono presenti dispositivi tecnologici per persone con disabilità sensoriali o intellettive.	01- Integrazione del materiale con dispositivi tecnologici per facilitare persone con disabilità sensoriali o intellettive.	S	Da valutare soluzioni specifiche

CODICE	FOTO	CARATTERISTICHE	CRITICITÁ	INTERVENTO	PRIORITÁ	COSTO INDICATIVO
UF05		Gli uffici sono finestrati.	Le finestre hanno la maniglia posizionata ad una quota troppo alta per persone su sedia a ruote o di bassa statura.	01- Adeguare l'altezza della maniglia dei serramenti, in modo tale che siano apribili da persona su sedia a ruote o di bassa statura (h. compresa tra 100 e 130 cm).	C	2600,00 €

Livello accessibilità

DISABILITÁ				
GIUDIZIO	2	2	1	2

Planimetria con indicazione dei punti fotografici – PLANIMETRIA GENERALE

Planimetria con indicazione dei punti fotografici – PIANO TERRA e PRIMO PIANO

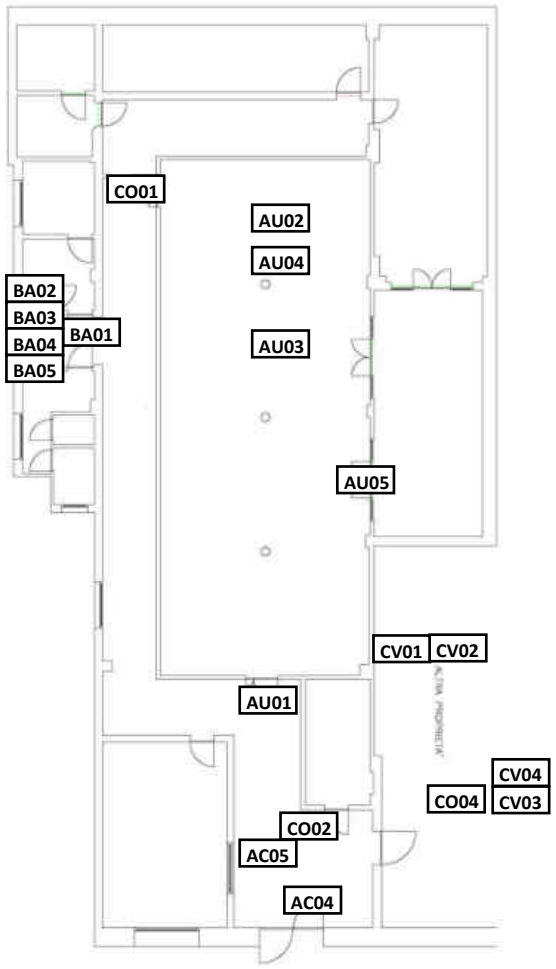

Piano terra

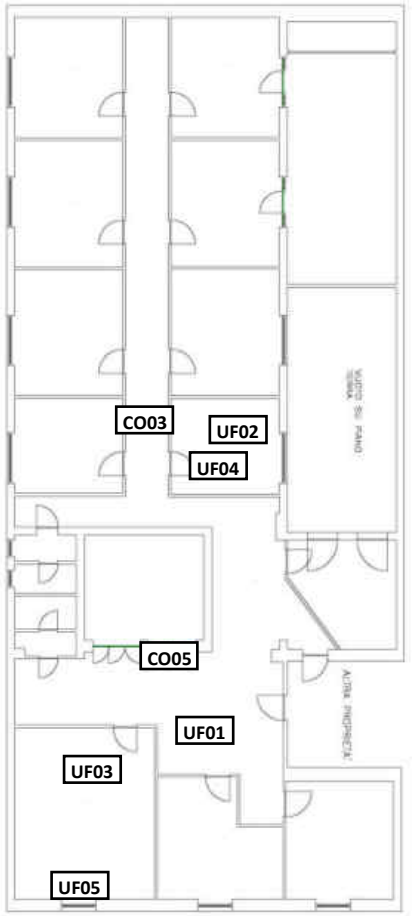

Primo piano

TABELLE RIASSUNTIVE

Livello accessibilità – SENZA INTERVENTI

DISABILITÁ	ACCESSO	COLLEGAMENTE VERTICALI	COLLEGAMENTI ORIZZONTALI	BAGNI PER DISABILI	AULE	UFFICI	LIVELLO ACCESSIBILITÁ
	2	2	2	2	1	2	**1,8**
	2	3	2	2	2	2	**2,2**
	2	2	1	1	1	1	**1,3**
	2	2	2	1	2	2	**1,8**

Livello accessibilità –INTERVENTI PRIORITÁ A

DISABILITÁ	ACCESSO	COLLEGAMENTE VERTICALI	COLLEGAMENTI ORIZZONTALI	BAGNI PER DISABILI	AULE	UFFICI	LIVELLO ACCESSIBILITÁ
	2	2	2	2	1	2	**1,8**
	2	3	2	2	2	2	**2,2**
	2	2	1	1	1	1	**1,3**
	2	1	1	1	1	1	**1,2**

Livello accessibilità – INTERVENTI PRIORITÁ A - B

DISABILITÁ	ACCESSO	COLLEGAMENTE VERTICALI	COLLEGAMENTI ORIZZONTALI	BAGNI PER DISABILI	AULE	UFFICI	LIVELLO ACCESSIBILITÁ
	1	1	1	1	1	2	**1,2**
	2	2	2	1	2	2	**1,8**
	2	2	1	1	1	1	**1,3**
	2	1	1	1	1	1	**1,2**

Livello accessibilità –INTERVENTI PRIORITÁ A – B - C

DISABILITÁ	ACCESSO	COLLEGAMENTE VERTICALI	COLLEGAMENTI ORIZZONTALI	BAGNI PER DISABILI	AULE	UFFICI	LIVELLO ACCESSIBILITÁ
	1	1	1	1	1	1	**1**
	1	1	1	1	1	1	**1**
	1	1	1	1	1	1	**1**
	1	1	1	1	1	1	**1**

COSTI INDICATIVI – interventi priorità A

CODICE	DESCRIZIONE	PR. UNITARIO	U.M.	QUANTITÁ	COSTO TOTALE
AC02.03	Rimozione e smaltimento dello zerbino non incassato. Taglio della pavimentazione in prossimità della porta di accesso e inserimento di uno zerbino a incasso.	€ 300,00	a corpo	1	€ 300,00
CV01.01	Cartello di formato rettangolare, con colore, figure, scritte e sistema di ancoraggio adeguato ai sostegni in uso. Compreso il sostegno.	€ 30,00	cad	2	€ 60,00
CV03.03	Fornitura e posa di profilo adesivo antiscivolo in pvc per pedate delle scale.	€ 14,00	m	47	€ 658,00
CO02.01	Segnale di indicazione, realizzato in profilo in lega di alluminio, dotato di una o più rotaie nella parte posteriore per l'alloggiamento delle staffe occorrenti per il fissaggio; colori di fondo, bordini, simboli e iscrizioni in pellicola termoadesiva di colore appropriato.	€ 20,00	cad	2	€ 40,00
CO02.02	Fornitura e posa di segnaletica orizzontale, costituita da dischi colorati in pvc, adesivi e di diametro 20 cm.	€ 0,80	m	70	€ 56,00
AU01.02	Fornitura e posa di segnaletica orizzontale, costituita da dischi colorati in pvc, adesivi e di diametro 20 cm.	€ 0,80	m	5	€ 4,00
UF01.02	Fornitura e posa di segnaletica orizzontale, costituita da dischi colorati in pvc, adesivi e di diametro 20 cm.	€ 0,80	m	40	€ 32,00
		COSTO TOTALE INTERVENTI PRIORITÁ A			€ 1.150,00

COSTI INDICATIVI – interventi priorità B

CODICE	DESCRIZIONE	PR. UNITARIO	U.M.	QUANTITÁ	COSTO TOTALE
AC02.02	Rimozione, fornitura e posa di serramento esterno in alluminio, compreso lo smaltimento della porta esistente.	€ 1.000,00	cad	1	€ 1.000,00
AC05.01	Adeguamento del bancone della reception, abbassando la quota del piano ad un'altezza di 90 cm per renderlo utilizzabile da persona su sedia a ruote. Compresa la fornitura del materiale.	€ 300,00	a corpo	1	€ 300,00
CV02.01	Fornitura ed installazione di pulsanti interni ed esterni dell'ascensore, con numeri in rilievo e colore contrastante e in braille.	€ 200,00	a corpo	1	€ 200,00
CV03.01	Fornitura e posa di pavimento tattile per l'orientamento e la sicurezza dei non vedenti, costituito da piastrelle da 25x25 cm in plastica colorata, flessibile, in pvc, ad alta resistenza; da fissare a pavimento tramite apposita colla.	€ 40,00	m	2,2	€ 88,00
CV04.01	Fornitura e posa in opera di corrimano in profilati, scatolati o tubolari, in acciaio inox, con disegno semplice, comprensivo di montanti verticali.	€ 150,00	m	0,6	€ 90,00
CO03.01	Adeguamento dell'altezza della maniglia della porta con rimando in basso ad una quota tra 85-95 cm.	€ 200,00	cad	22	€ 4.400,00
CO05.01	Fornitura e posa di rampa metallica per un dislivello fino a 7 cm, con superficie antiscivolo.	€ 250,00	cad	1	€ 250,00
BA01.01	Fornitura e posa di pavimento tattile per l'orientamento e la sicurezza dei non vedenti, costituito da piastrelle da 25x25 cm in plastica colorata, flessibile, in pvc, ad alta resistenza; da fissare a pavimento tramite apposita colla.	€ 40,00	m	3	€ 120,00
	Targa tattile di orientamento, costituita da lastra in alluminio verniciato, con grafica a rilievo, testo in nero e caratteri a rilievo in braille.	€ 800,00	cad	1	€ 800,00
BA05.01	Adeguamento dell'altezza della maniglia della finestra con rimando in basso ad una quota tra 100-130 cm.	€ 200,00	cad	1	€ 200,00
		COSTO TOTALE INTERVENTI PRIORITÁ B			€ 7.448,00

COSTI INDICATIVI – interventi priorità C

CODICE	DESCRIZIONE	PR. UNITARIO	U.M.	QUANTITÁ	COSTO TOTALE
AC02.01	Fornitura e posa di pavimento tattile per l'orientamento e la sicurezza dei non vedenti, costituito da piastrelle da 40x40 cm in plastica colorata, flessibile, in pvc, ad alta resistenza; da fissare a pavimento tramite apposita colla.	€ 40,00	m	3	€ 120,00
AC03.01	Mappa tattile di orientamento da 60x60, costituita da lastra in alluminio verniciato, con grafica a rilievo, testo in nero e caratteri a rilievo in braille.	€ 500,00	cad	1	€ 500,00
AC05.02	Installazione e fornitura di sistema ad induzione magnetica, costituito da un amplificatore e da un cavo che delimiti l'area da trattare.	€ 500,00	cad	1	€ 500,00
CV01.02	Fornitura e posa di pavimento tattile per l'orientamento e la sicurezza dei non vedenti, costituito da piastrelle da 40x40 cm in plastica colorata, flessibile, in pvc, ad alta resistenza; da fissare a pavimento tramite apposita colla.	€ 40,00	m	6	€ 240,00
	Targa tattile di orientamento, costituita da lastra in alluminio verniciato, con grafica a rilievo, testo in nero e caratteri a rilievo in braille.	€ 300,00	cad	2	€ 600,00
CV02.02	Installazione e fornitura di dispositivo per annunci vocali per piano per ascensore.	€ 200,00	cad	1	€ 200,00
CV02.03	Installazione e fornitura di sistema ad induzione magnetica per ascensori, costituito da un amplificatore e da un cavo che delimiti l'area da trattare.	€ 250,00	cad	1	€ 250,00
CV03.02	Fornitura e posa di pavimento tattile per l'orientamento e la sicurezza dei non vedenti, costituito da piastrelle da 40x40 cm in plastica colorata, flessibile, in pvc, ad alta resistenza; da fissare a pavimento tramite apposita colla.	€ 40,00	m	6	€ 240,00
CV04.02	Targa tattile di orientamento per corrimano, costituita da lastra in alluminio verniciato, sagomato, con grafica a rilievo, testo in nero e caratteri a rilievo in braille.	€ 100,00	cad	2	€ 200,00
CO02.03	Fornitura e posa di pavimento tattile per l'orientamento e la sicurezza dei non vedenti, costituito da piastrelle da 40x40 cm in plastica colorata, flessibile, in pvc, ad alta resistenza; da fissare a pavimento tramite apposita colla.	€ 40,00	m	70	€ 2.800,00
AU01.01	Fornitura e posa di pavimento tattile per l'orientamento e la sicurezza dei non vedenti, costituito da piastrelle da 40x40 cm in plastica colorata, flessibile, in pvc, ad alta resistenza; da fissare a pavimento tramite apposita colla.	€ 40,00	m	3	€ 120,00
UF01.01	Fornitura e posa di pavimento tattile per l'orientamento e la sicurezza dei non vedenti, costituito da piastrelle da 40x40 cm in plastica colorata, flessibile, in pvc, ad alta resistenza; da fissare a pavimento tramite apposita colla.	€ 40,00	m	26	€ 1.040,00
UF05.01	Adeguamento dell'altezza della maniglia della finestra con rimando in basso ad una quota tra 100-130 cm.	€ 200,00	cad	13	€ 2.600,00
				COSTO TOTALE INTERVENTI PRIORITÁ C	€ 9.410,00

Denominazione: **Dipartimento di Giurisprudenza e Scienze Politiche, Economiche e Sociali – Segreteria Studenti**
Indirizzo: **Corso Borsalino, 42 - Alessandria**
Funzione principale: **segreteria - uffici**
Codice identificativo: **AL07**

FOTO

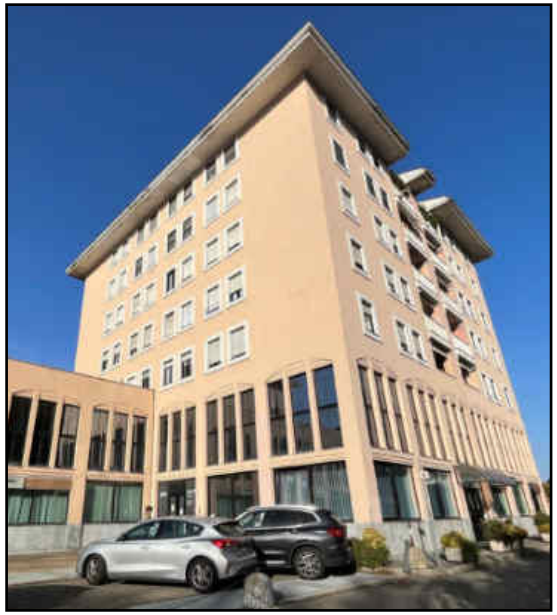

INQUADRAMENTO

Descrizione edificio:

In prossimità di Palazzo Borsalino, ai piani interrato, terra e primo dell'edificio in corso Borsalino 42 sono presenti la segreteria degli studenti e gli uffici del Dipartimento di Giurisprudenza e Scienze Politiche, Economiche e Sociali.
L'ingresso si trova su corso Borsalino e per accedere all'edificio è presente un citofono. In prossimità dell'ingresso sono presenti due parcheggi per disabili, ma non ci sono fermate di mezzi pubblici.
I tre piani ad uso dell'UPO sono serviti da scale ed ascensore condominiali, c'è anche un ascensore interno che è fuori servizio. Al piano interrato si trova l'archivio; il piano terra ospita la segreteria, un ufficio e un bagno; al primo piano ci sono uffici e un bagno. Entrambi i bagni non sono per disabili.

Legenda

1	Accessibile in autonomia
2	Accessibile con difficoltà
3	Accessibile con accompagnatore
4	Non accessibile

RAGGIUNGIBILITÁ

CODICE	FOTO	CARATTERISTICHE	CRITICITÁ	INTERVENTO	PRIORITÁ	COSTO INDICATIVO
RA01		Ci sono due parcheggi per disabili situati a circa 25 m dall'ingresso. Il percorso dal parcheggio all'ingresso è regolare e senza ostacoli.				
RA02		Il percorso per raggiungere l'ingresso è regolare, privo di ostacoli e non presenta dislivelli.	In prossimità dell'edificio non ci sono segnaletiche integrate da icone e simboli.	01- Installazione cartellonistica e segnaletica di orientamento/indicazione.	A	80,00 €
			Non sono presenti percorsi tattilo-plantari, né mappe tattili.	02- Aggiunta di mappe tattili e di percorsi tattilo-plantari per individuarle.	C	1000,00 €
			All'ingresso non è esposto il simbolo di accessibilità.	03- Esposizione del simbolo di accessibilità all'ingresso.	A	30,00 €
RA03		In prossimità dell'ingresso è assicurato uno spazio per la sosta temporanea per la discesa/salita dei passeggeri.	Lo spazio per la sosta temporanea non è segnalato.	01- Installazione cartellonistica e segnaletica di indicazione.	A	45,00 €
			Mancano rastrelliere per le biciclette.	02- Aggiunta di rastrelliere per biciclette.	B	900,00 €

Livello accessibilità

DISABILITÁ				
GIUDIZIO	2	2	1	2

ACCESSO

CODICE	FOTO	CARATTERISTICHE	CRITICITÁ	INTERVENTO	PRIORITÁ	COSTO INDICATIVO
AC01		La struttura ha due ingressi: uno indipendente ed uno condominiale. Entrambi sono facilmente individuabili. Per accedere è presente un citofono esterno.	Non ci sono segnaletiche integrate da icone e simboli per individuare l'ingresso.	01- Installazione cartellonistica e segnaletica di orientamento/indicazione.	A	40,00 €
			Il citofono presente all'ingresso è ad una quota troppo alta per essere accessibile da sedia a ruote.	02- Abbassamento citofono.	B	110,00 €
AC02		Le porte di ingresso hanno una larghezza maggiore di 80 cm, con soglia inferiore a 2,5 cm, sono facilmente manovrabili (anta inferiore a 120 cm) e apribili agevolmente da entrambi i lati di utilizzo.	La porta non è segnalata da codice tattilo-plantare.	01- Installazione di codice tattilo-plantare per segnalare la porta.	C	160,00 €
			La porta dell'ingresso indipendente ha il vetro a meno di 40 cm da terra.	02- Sostituzione del serramento.	B	1000,00 €
			Lo zerbino dell'ingresso condominiale non è incassato e comporta pericolo di inciampo.	03- Sostituzione dello zerbino con uno di tipo incassato.	A	300,00 €
AC03		In prossimità dell'accesso sono segnalate informazioni sul dipartimento e sono esposte le informazioni di base (ad es. orari e giorni di chiusura).	Non ci sono mappe tattili e visuali di orientamento che rappresentino i vari livelli dell'edificio.	01- Inserimento di mappe tattili e visuali per l'orientamento.	C	1000,00 €
AC04		Nelle aree adiacenti l'ingresso è assicurato uno spazio adeguato e libero da ostacoli per il movimento delle sedie a ruote.				

CODICE	FOTO	CARATTERISTICHE	CRITICITÁ	INTERVENTO	PRIORITÁ	COSTO INDICATIVO
AC05		È presente una reception in prossimità dell'ingresso, il percorso per raggiungerla è regolare e privo di ostacoli.	Il bancone non ha un'altezza adeguata per persone su sedia a ruote.	01- Adeguamento dell'altezza di una parte del bancone.	B	300,00 €
			La reception non è dotata di area ad induzione magnetica per non udenti.	02- Dotare la reception di area ad induzione magnetica.	C	500,00 €
			Non è presente uno spazio di attesa dove sia possibile sedersi.	03- Dotazione di sedute per lo spazio di attesa.	B	200,00 €

Livello accessibilità

DISABILITÁ				
GIUDIZIO	3	2	2	2

COLLEGAMENTI VERTICALI

CODICE	FOTO	CARATTERISTICHE	CRITICITÁ	INTERVENTO	PRIORITÁ	COSTO INDICATIVO
CV01		I locali dell'UPO sono su tre livelli ed è presente un ascensore interno ed uno condominiale che li collega.	Non ci sono indicazioni con simboli per individuare l'ascensore.	01- Installazione di segnaletica con simboli per individuare l'ascensore.	A	60,00 €
			Non è presente un percorso tattilo-plantare, né una targa tattile che indichi dove conduce l'ascensore.	02- Installazione di un percorso tattilo-plantare e di una targa tattile che indichi dove conduce l'ascensore.	C	1260,00 €
			L'ascensore interno è fuori servizio.	03- Risoluzione guasto.	S	Da valutare soluzioni specifiche
CV02		La pulsantiera interna ed esterna è raggiungibile da una persona su sedia a ruote.	Le pulsantiere non hanno i numeri ingranditi, in rilievo e di colore contrastante e caratteri in braille.	01- Sostituzione dei tasti delle pulsantiere.	B	200,00 €
			Non ci sono annunci vocali per ogni piano.	02- Adeguamento ascensore con dispositivo per annunci vocali.	C	200,00 €
			Non è presente un sistema ad induzione magnetica per persone non udenti per comunicare con l'operatore in caso di emergenza.	03- Installazione di un sistema ad induzione magnetica per comunicare in caso di emergenza.	C	250,00 €
CV03		Le scale hanno andamento regolare con pedata di 30 cm e alzata di 16-18 cm; sono facilmente individuabili e raggiungibili.	Le scale non presentano un segnale a pavimento che indichi l'inizio e la fine della rampa (fascia di materiale diverso), situato ad almeno 30 cm dal primo e dall'ultimo gradino e non c'è il codice di pericolo valicabile.	01- Segnalare a pavimento l'inizio e la fine della rampa con una fascia di materiale diverso posta a 30 cm dal primo e dall'ultimo gradino e con codice di pericolo valicabile.	B	88,00 €
			Non c'è un percorso tattilo-plantare per individuare la scala, né dispositivi sonori che segnalino le aree terminali.	02- Realizzazione di un percorso pedo-tattile per l'individuazione della scala.	C	480,00 €
			I gradini non hanno bande antiscivolo sulle pedate.	03- Applicazione di bande antiscivolo sulle pedate.	A	630,00 €

CODICE	FOTO	CARATTERISTICHE	CRITICITÁ	INTERVENTO	PRIORITÁ	COSTO INDICATIVO
CV04		Le rampe di scale hanno corrimano ad un'altezza adeguata, parapetto alto almeno 100 cm e segnali luminosi di emergenza. (*)	Il corrimano non è prolungato di 30 cm oltre il primo e l'ultimo gradino e non è continuo.	01- Adeguare il corrimano prolungandolo di 30 cm oltre il primo e l'ultimo gradino e rendendolo continuo.	B	225,00 €
			Il corrimano non ha segnali tattili con informazioni.	02- Aggiungere segnali tattili con informazioni (ad es. piano).	C	400,00 €

Livello accessibilità

DISABILITÁ				
GIUDIZIO	3	3	2	2

COLLEGAMENTI ORIZZONTALI

CODICE	FOTO	CARATTERISTICHE	CRITICITÁ	INTERVENTO	PRIORITÁ	COSTO INDICATIVO
CO01		I corridoi, gli spazi di distribuzione e i disimpegni hanno larghezza adeguata e consentono la manovra da parte di persona su sedia a ruote; non ci sono ostacoli o elementi pericolosi lungo i percorsi.				
CO02		I percorsi hanno una pavimentazione in materiale non sdrucciolevole e non sono presenti variazioni di livello.	Non ci sono cartelli e segnaletica integrati con simboli.	01- Inserimento di cartelli e segnaletica con simboli.	A	60,00 €
			Non ci sono segnali guida a pavimento nei percorsi principali.	02- Inserimento percorsi guida a pavimento.	A	20,00 €
			Non ci sono percorsi pedo-tattili.	03- Installazione di percorsi pedo-tattili.	C	1000,00 €
CO03		Tutte le porte hanno dimensioni adeguate e gli spazi antistanti e retrostanti permettono la manovra di una sedia a ruote; sono facilmente apribili da entrambi i lati.	La maniglia delle porte è ad una quota troppo alta per persone su sedia a ruote.	01- Abbassamento maniglia ad un'altezza massima di 95 cm.	C	2400,00 €

Livello accessibilità

DISABILITÁ				
GIUDIZIO	2	2	1	2

BAGNI PER DISABILI

CODICE	FOTO	CARATTERISTICHE	CRITICITÁ	INTERVENTO	PRIORITÁ	COSTO INDICATIVO
BA01		Al piano terra e al primo piano sono presenti bagni, ma non sono per disabili.	Non ci sono cartelli che indichino dove si trovano i bagni.	01- Inserimento di segnaletica con simboli.	A	30,00 €
			Non ci sono percorsi tattilo-plantari per individuare la porta, né una targa tattile fuori dalla porta con indicata la posizione dei sanitari.	02- Realizzazione di percorsi tattilo-plantari per individuare la porta e installazione di una targa tattile fuori dalla porta con indicata la posizione dei sanitari.	B	2000,00 €
			Gli apparecchi sanitari dei bagni non sono per disabili.	03- Sostituzione degli apparecchi sanitari.	A	8600,00 €
BA02		La porta dei bagni ha una larghezza adeguata e non presenta soglia.	La porta si apre verso l'interno.	01- Invertire il senso di apertura della porta verso l'esterno.	B	600,00 €

Livello accessibilità

DISABILITÁ				
GIUDIZIO	3	2	1	2

UFFICI

CODICE	FOTO	CARATTERISTICHE	CRITICITÁ	INTERVENTO	PRIORITÁ	COSTO INDICATIVO
UF01		Gli uffici sono facilmente raggiungibili e accessibili da persona su sedia a ruote.	Non ci sono percorsi tattilo-plantari per individuare gli uffici.	01- Realizzazione di percorsi tattilo-plantari per individuare gli uffici.	C	720,00 €
			Non ci sono segnali a pavimento per individuare gli uffici	02- Inserimento di segnali a pavimento per individuare gli uffici.	A	14,40 €
UF02		I percorsi all'interno degli uffici permettono il passaggio di persone su sedia a ruote e non presentano dislivelli.				
UF03		Gli arredi sono adeguati per essere utilizzati da persone con disabilità e sono mobili.				
UF04		Gli uffici sono dotati di computer e stampanti.	Non sono presenti dispositivi tecnologici per persone con disabilità sensoriali o intellettive.	01- Integrazione del materiale con dispositivi tecnologici per facilitare persone con disabilità sensoriali o intellettive.	S	Da valutare soluzioni specifiche

CODICE	FOTO	CARATTERISTICHE	CRITICITÁ	INTERVENTO	PRIORITÁ	COSTO INDICATIVO
UF05		Gli uffici sono finestrati..	Le finestre hanno la maniglia posizionata ad una quota troppo alta per persone su sedia a ruote o di bassa statura.	01- Adeguare l'altezza della maniglia dei serramenti, in modo tale che siano apribili da persona su sedia a ruote o di bassa statura (h. compresa tra 100 e 130 cm).	C	1800,00 €

Livello accessibilità

DISABILITÁ				
GIUDIZIO	2	2	1	2

Planimetria con indicazione dei punti fotografici –PLANIMETRIA GENERALE

Planimetria con indicazione dei punti fotografici – PIANO TERRA e PRIMO PIANO

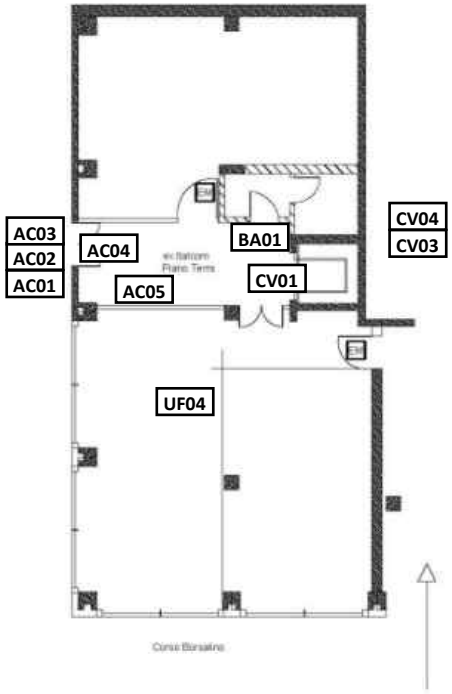

Piano terra

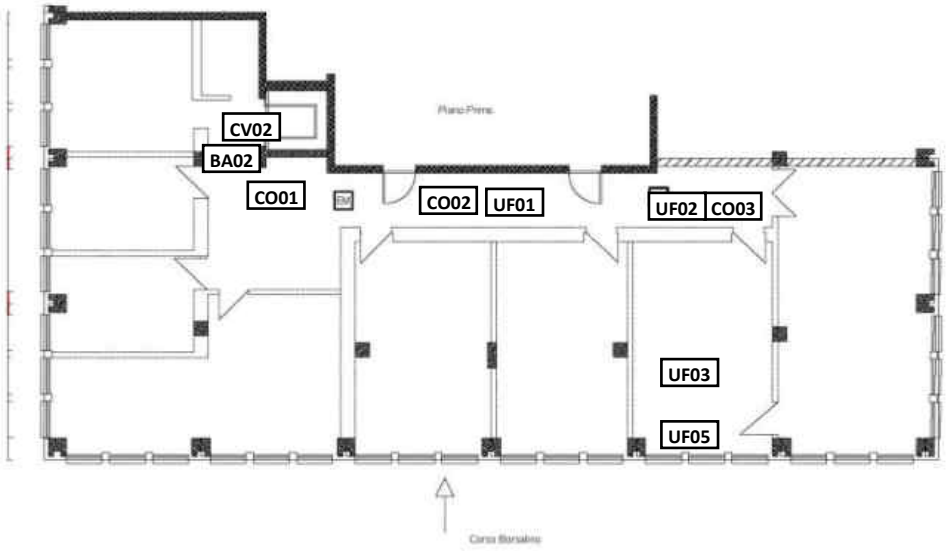

Primo piano

TABELLE RIASSUNTIVE

Livello accessibilità – SENZA INTERVENTI

DISABILITÁ	RAGGIUNGIBILITÁ	ACCESSO	COLLEGAMENTI VERTICALI	COLLEGAMENTI ORIZZONTALI	BAGNI PER DISABILI	UFFICI	LIVELLO ACCESSIBILITÁ
	2	3	3	2	3	2	**2,5**
	2	2	3	2	2	2	**2,2**
	1	2	2	1	1	1	**1,3**
	2	2	2	2	2	2	**2**

Livello accessibilità – INTERVENTI PRIORITÁ A - B

DISABILITÁ	RAGGIUNGIBILITÁ	ACCESSO	COLLEGAMENTI VERTICALI	COLLEGAMENTI ORIZZONTALI	BAGNI PER DISABILI	UFFICI	LIVELLO ACCESSIBILITÁ
	1	1	1	2	1	2	**1,3**
	2	2	2	2	1	2	**1,8**
	1	2	2	1	1	1	**1,3**
	1	1	1	1	1	1	**1**

Livello accessibilità –INTERVENTI PRIORITÁ A

DISABILITÁ	RAGGIUNGIBILITÁ	ACCESSO	COLLEGAMENTI VERTICALI	COLLEGAMENTI ORIZZONTALI	BAGNI PER DISABILI	UFFICI	LIVELLO ACCESSIBILITÁ
	2	2	2	2	2	2	**2**
	2	2	3	2	2	2	**2,2**
	1	2	2	1	1	1	**1,3**
	1	1	1	1	1	1	**1**

Livello accessibilità –INTERVENTI PRIORITÁ A – B - C

DISABILITÁ	RAGGIUNGIBILITÁ	ACCESSO	COLLEGAMENTI VERTICALI	COLLEGAMENTI ORIZZONTALI	BAGNI PER DISABILI	UFFICI	LIVELLO ACCESSIBILITÁ
	1	1	1	1	1	1	**1**
	1	1	1	1	1	1	**1**
	1	1	1	1	1	1	**1**
	1	1	1	1	1	1	**1**

COSTI INDICATIVI – interventi priorità A

CODICE	DESCRIZIONE	PR. UNITARIO	U.M.	QUANTITÁ	COSTO TOTALE
RA02.01	Segnale di indicazione di direzione, realizzato in profilo in lega di alluminio, dotato di una o più rotaie nella parte posteriore per l'alloggiamento delle staffe occorrenti per il fissaggio; colori di fondo, bordini, simboli e iscrizioni in pellicola termoadesiva di colore appropriato. Compreso il sostegno a palo fino ad un'altezza di 2,80 m.	€ 40,00	cad	2	€ 80,00
RA02.03	Cartello di formato quadrato, con colore, figure, scritte e sistema di ancoraggio adeguato ai sostegni in uso, di dimensioni 15x15 cm. Compreso il sostegno.	€ 30,00	cad	1	€ 30,00
RA03.01	Cartello per la sosta temporanea, realizzato in profilo in lega di alluminio, dotato di una o più rotaie nella parte posteriore per l'alloggiamento delle staffe occorrenti per il fissaggio; colori di fondo, bordini, simboli e iscrizioni in pellicola termoadesiva di colore appropriato. Compreso il sostegno a palo fino ad un'altezza di 2,80 m.	€ 45,00	cad	1	€ 45,00
AC01.01	Segnale di indicazione di direzione, realizzato in profilo in lega di alluminio, dotato di una o più rotaie nella parte posteriore per l'alloggiamento delle staffe occorrenti per il fissaggio; colori di fondo, bordini, simboli e iscrizioni in pellicola termoadesiva di colore appropriato.	€ 20,00	cad	2	€ 40,00
AC02.03	Rimozione e smaltimento dello zerbino non incassato. Taglio della pavimentazione in prossimità della porta di accesso e inserimento di uno zerbino a incasso.	€ 300,00	a corpo	1	€ 300,00
CV01.01	Cartello di formato rettangolare, con colore, figure, scritte e sistema di ancoraggio adeguato ai sostegni in uso. Compreso il sostegno.	€ 30,00	cad	2	€ 60,00
CV03.03	Fornitura e posa di profilo adesivo antiscivolo in pvc per pedate delle scale.	€ 14,00	m	45	€ 630,00
CO02.01	Segnale di indicazione, realizzato in profilo in lega di alluminio, dotato di una o più rotaie nella parte posteriore per l'alloggiamento delle staffe occorrenti per il fissaggio; colori di fondo, bordini, simboli e iscrizioni in pellicola termoadesiva di colore appropriato.	€ 20,00	cad	3	€ 60,00
CO02.02	Fornitura e posa di segnaletica orizzontale, costituita da dischi colorati in pvc, adesivi e di diametro 20 cm.	€ 0,80	m	25	€ 20,00
BA01.01	Cartello di indicazione, con colore, figure, scritte e sistema di ancoraggio adeguato ai sostegni in uso.	€ 15,00	cad	2	€ 30,00
BA01.03	Rimozione e sostituzione degli apparecchi sanitari per la formazione di servizio igienico per disabili eseguito secondo la normativa vigente.	€ 4.300,00	cad	2	€ 8.600,00
UF01.02	Fornitura e posa di segnaletica orizzontale, costituita da dischi colorati in pvc, adesivi e di diametro 20 cm.	€ 0,80	m	18	€ 14,40
		COSTO TOTALE INTERVENTI PRIORITÁ A			€ 9.909,40

COSTI INDICATIVI – interventi priorità B

CODICE	DESCRIZIONE	PR. UNITARIO	U.M.	QUANTITÁ	COSTO TOTALE
RA03.02	calcestruzzo.	€ 900,00	cad	1	€ 900,00
AC01.02	Abbassamento citofono.	€ 110,00	a corpo	1	€ 110,00
AC02.02	Rimozione, fornitura e posa di serramento esterno in alluminio, compreso lo smaltimento della porta esistente.	€ 1.000,00	cad	1	€ 1.000,00
AC03.02	Fornitura e posa in opera di corrimano in profilati, scatolati o tubolari, in acciaio inox, con disegno semplice, comprensivo di montanti verticali.	€ 150,00	m	5	€ 750,00
AC05.01	Adeguamento del bancone della reception, abbassando la quota del piano ad un'altezza di 90 cm per renderlo utilizzabile da persona su sedia a ruote. Compresa la fornitura del materiale.	€ 300,00	a corpo	1	€ 300,00
AC05.03	Fornitura di sedie in materiale plastico.	€ 50,00	cad	4	€ 200,00
CV02.01	Fornitura ed installazione di pulsanti interni ed esterni dell'ascensore, con numeri in rilievo e colore contrastante e in braille.	€ 200,00	a corpo	1	€ 200,00
CV03.01	Fornitura e posa di pavimento tattile per l'orientamento e la sicurezza dei non vedenti, costituito da piastrelle da 25x25 cm in plastica colorata, flessibile, in pvc, ad alta resistenza; da fissare a pavimento tramite apposita colla.	€ 40,00	m	2,2	€ 88,00
CV04.01	Fornitura e posa in opera di corrimano in profilati, scatolati o tubolari, in acciaio inox, con disegno semplice, comprensivo di montanti verticali.	€ 150,00	m	1,5	€ 225,00
BA01.02	Fornitura e posa di pavimento tattile per l'orientamento e la sicurezza dei non vedenti, costituito da piastrelle da 40x40 cm in plastica colorata, flessibile, in pvc, ad alta resistenza; da fissare a pavimento tramite apposita colla.	€ 40,00	m	10	€ 400,00
	Targa tattile di orientamento, costituita da lastra in alluminio verniciato, con grafica a rilievo, testo in nero e caratteri a rilievo in braille.	€ 800,00	cad	2	€ 1.600,00
BA02.01	Invertire il senso di apertura della porta verso l'esterno.	€ 300,00	cad	2	€ 600,00
		COSTO TOTALE INTERVENTI PRIORITÁ B			€ 6.373,00

COSTI INDICATIVI – interventi priorità C

CODICE	DESCRIZIONE	PR. UNITARIO	U.M.	QUANTITÁ	COSTO TOTALE
RA02.02	Fornitura e posa di pavimento tattile per l'orientamento e la sicurezza dei non vedenti, costituito da piastrelle da 40x40 cm in plastica colorata, flessibile, in pvc, ad alta resistenza; da fissare a pavimento tramite apposita colla.	€ 40,00	m	10	€ 400,00
	Targa tattile di orientamento, costituita da lastra in alluminio verniciato, con grafica a rilievo, testo in nero e caratteri a rilievo in braille.	€ 300,00	cad	2	€ 600,00
AC02.01	Fornitura e posa di pavimento tattile per l'orientamento e la sicurezza dei non vedenti, costituito da piastrelle da 40x40 cm in plastica colorata, flessibile, in pvc, ad alta resistenza; da fissare a pavimento tramite apposita colla.	€ 40,00	m	4	€ 160,00
AC03.01	Mappa tattile di orientamento da 60x60, costituita da lastra in alluminio verniciato, con grafica a rilievo, testo in nero e caratteri a rilievo in braille.	€ 500,00	cad	2	€ 1.000,00
AC05.02	Installazione e fornitura di sistema ad induzione magnetica, costituito da un amplificatore e da un cavo che delimiti l'area da trattare.	€ 500,00	cad	1	€ 500,00
CV01.02	Fornitura e posa di pavimento tattile per l'orientamento e la sicurezza dei non vedenti, costituito da piastrelle da 40x40 cm in plastica colorata, flessibile, in pvc, ad alta resistenza; da fissare a pavimento tramite apposita colla.	€ 40,00	m	9	€ 360,00
	Targa tattile di orientamento, costituita da lastra in alluminio verniciato, con grafica a rilievo, testo in nero e caratteri a rilievo in braille.	€ 300,00	cad	3	€ 900,00
CV02.02	Installazione e fornitura di dispositivo per annunci vocali per piano per ascensore.	€ 200,00	cad	1	€ 200,00
CV02.03	Installazione e fornitura di sistema ad induzione magnetica per ascensori, costituito da un amplificatore e da un cavo che delimiti l'area da trattare.	€ 250,00	cad	1	€ 250,00
CV03.02	Fornitura e posa di pavimento tattile per l'orientamento e la sicurezza dei non vedenti, costituito da piastrelle da 40x40 cm in plastica colorata, flessibile, in pvc, ad alta resistenza; da fissare a pavimento tramite apposita colla.	€ 40,00	m	12	€ 480,00
CV04.02	Targa tattile di orientamento per corrimano, costituita da lastra in alluminio verniciato, sagomato, con grafica a rilievo, testo in nero e caratteri a rilievo in braille.	€ 100,00	cad	4	€ 400,00
CO02.03	Fornitura e posa di pavimento tattile per l'orientamento e la sicurezza dei non vedenti, costituito da piastrelle da 40x40 cm in plastica colorata, flessibile, in pvc, ad alta resistenza; da fissare a pavimento tramite apposita colla.	€ 40,00	m	25	€ 1.000,00
CO03.01	Adeguamento dell'altezza della maniglia della porta con rimando in basso ad una quota massima di 95 cm.	€ 200,00	a corpo	12	€ 2.400,00
UF01.01	Fornitura e posa di pavimento tattile per l'orientamento e la sicurezza dei non vedenti, costituito da piastrelle da 40x40 cm in plastica colorata, flessibile, in pvc, ad alta resistenza; da fissare a pavimento tramite apposita colla.	€ 40,00	m	18	€ 720,00

UF05.01	Adeguamento dell'altezza della maniglia della finestra con rimando in basso ad una quota tra 100-130 cm.	€ 200,00	a corpo	9	€ 1.800,00
		COSTO TOTALE INTERVENTI PRIORITÁ C			€ 11.170,00

Mappa dei collegamenti urbani tra gli edifici

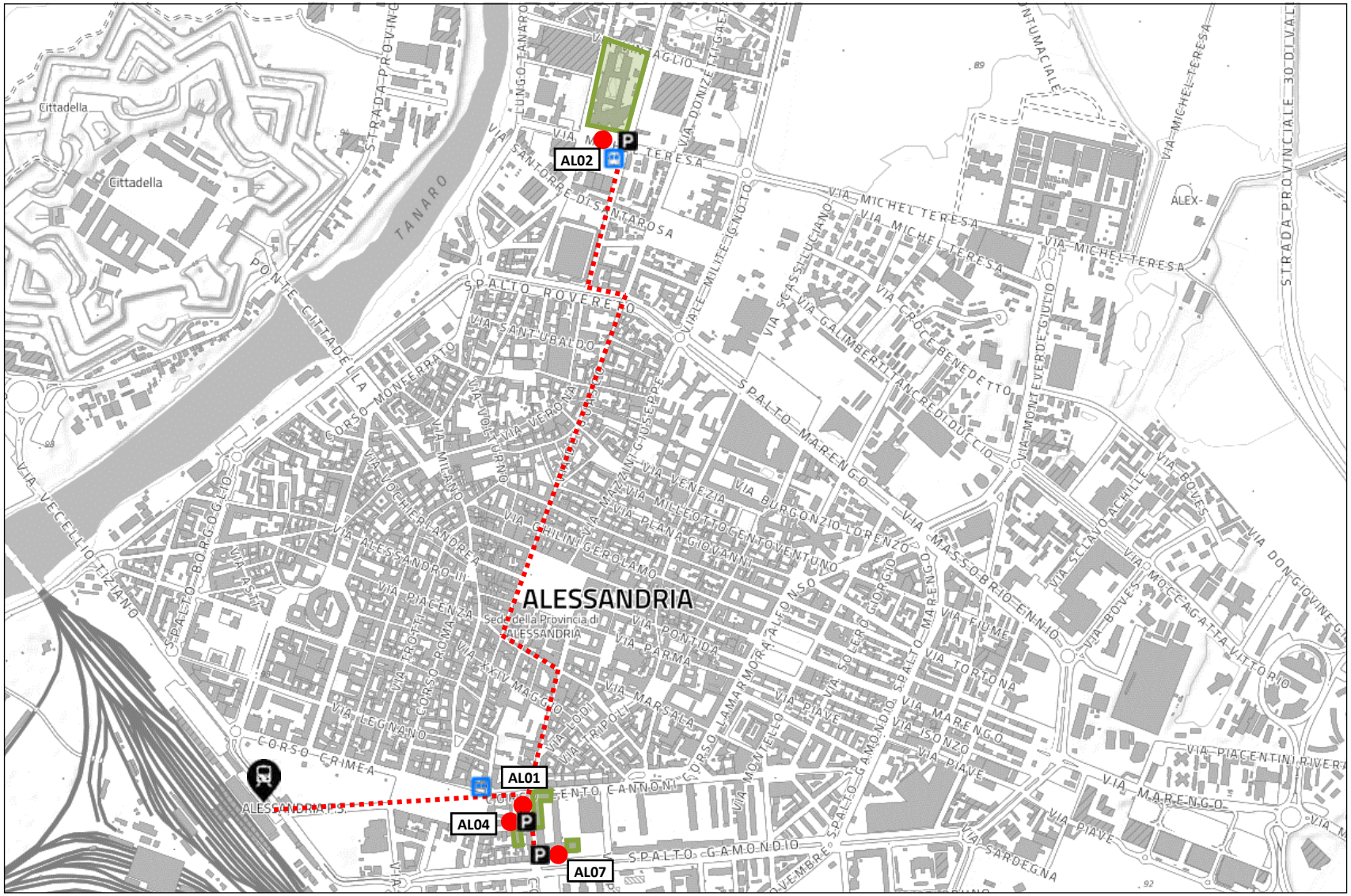

Legenda

Edifici UPO

Accessi

Parcheggi per disabili

Stazione ferroviaria

Fermate autobus

Percorsi pedonali

AL01 Palazzo Borsalino- sede del Dipartimento di Giurisprudenza e Scienze politiche, economiche e sociali (DiGSPES)

AL02 Sede del Dipartimento di Scienze e Innovazione Tecnologica (DISIT)

AL04 Uffici del DiGSPES

AL07 Ufficio Segreteria Studenti (DiGSPES)

Denominazione: **Villa San Remigio**
Indirizzo: **Via San Remigio, 20 - Verbania**
Funzione principale: **eventi**
Codice identificativo: **VB01**

FOTO

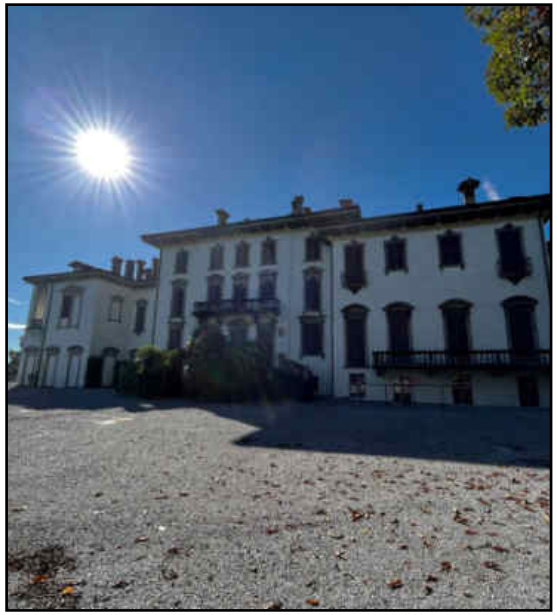

INQUADRAMENTO

Descrizione edificio:

Villa San Remigio è un edificio storico situato a Verbania, sul Lago Maggiore. La villa è a disposizione dell'UPO e i locali vengono principalmente utilizzati per ospitare eventi; attualmente solo il piano seminterrato e il piano nobile sono fruibili, mentre il secondo, il terzo piano e il corpo scale saranno oggetto di una futura ristrutturazione.
L'edificio presenta più ingressi, solamente uno è stato adattato per persone con disabilità motoria installando un servoscala.
Gli ampi spazi esterni permettono di avvicinarsi agli ingressi con le auto, ma non sono segnalati parcheggi per disabili o aree di sosta temporanea in prossimità dell'edificio. Nel parco della villa si trovano due grandi aree per il parcheggio.
La villa è raggiungibile solamente in auto, non ci sono fermate di mezzi pubblici in prossimità dell'accesso.

Legenda

1	Accessibile in autonomia
2	Accessibile con difficoltà
3	Accessibile con accompagnatore
4	Non accessibile

RAGGIUNGIBILITÁ

CODICE	FOTO	CARATTERISTICHE	CRITICITÁ	INTERVENTO	PRIORITÁ	COSTO INDICATIVO
RA01		La villa ha all'interno del suo parco due aree per il parcheggio su terrazzamenti. Il percorso dai parcheggi agli ingressi è regolare, senza ostacoli.	Nelle aree di parcheggio non sono segnalati parcheggi per disabili.	01- Individuazione e segnalazione con cartelli di parcheggi per disabili.	A	135,00 €
RA02		Il percorso per raggiungere gli ingressi dall'ultimo terrazzamento è regolare, privo di ostacoli e non presenta dislivelli.	In prossimità dell'edificio non ci sono segnaletiche integrate da icone e simboli.	01- Installazione cartellonistica e segnaletica di orientamento/indicazione.	A	160,00 €
			Non sono presenti percorsi tattilo-plantari, né mappe tattili.	02- Aggiunta di mappe tattili e di percorsi tattilo-plantari per individuarle.	C	2000,00 €
			La pavimentazione è disconnessa.	03- Realizzazione di una passerella asfaltata.	B	5400,00 €
			All'ingresso non è esposto il simbolo di accessibilità.	04- Esposizione del simbolo di accessibilità all'ingresso.	A	60,00 €
RA03		Nelle immediate vicinanze dell'accesso non ci sono fermate di mezzi pubblici.				
RA04		In prossimità degli ingressi è assicurato uno spazio per sosta temporanea per la discesa/salita dei passeggeri.	Lo spazio per la sosta temporanea non è segnalato.	01- Installazione cartellonistica e segnaletica di indicazione.	A	135,00 €
			Mancano rastrelliere per le biciclette.	02- Aggiunta di rastrelliere per biciclette.	B	1800,00 €

Livello accessibilità

DISABILITÁ				
GIUDIZIO	3	2	1	2

ACCESSO

CODICE	FOTO	CARATTERISTICHE	CRITICITÁ	INTERVENTO	PRIORITÁ	COSTO INDICATIVO
AC01		La struttura ha quattro ingressi che vengono utilizzati, di cui solo quello a nord-ovest (B) è accessibile da persone con disabilità motoria.	Non ci sono segnaletiche integrate da icone e simboli per individuare gli ingressi.	01- Installazione cartellonistica e segnaletica di orientamento/indicazione.	A	80,00 €
AC02		INGRESSO A: La porta ha una larghezza maggiore di 80 cm, con soglia assente e facilmente manovrabile (anta inferiore a 120 cm), la maniglia è ad una quota adeguata. Sono presenti 7 gradini in pietra all'ingresso.	La porta non è segnalata da codice tattilo-plantare.	01- Installazione di codice tattilo-plantare per segnalare la porta.	C	40,00 €
			I gradini non hanno bande antiscivolo sulle pedate.	02- Applicazione di bande antiscivolo sulle pedate.	A	154,00 €
			I gradini non sono segnalati con codice tattilo-plantare di pericolo valicabile.	03- Segnalare i gradini con codice tattilo-plantare di pericolo valicabile.	C	200,00 €
			Non è presente il corrimano.	04- Installazione del corrimano.	B	450,00 €
AC03		INGRESSO B: La porta ha una larghezza maggiore di 80 cm ed è facilmente manovrabile (anta inferiore a 120 cm). Sono presenti 7 gradini in pietra all'ingresso e per superarli è presente un servoscala.	La maniglia della porta è ad una quota troppo alta.	01- Adeguamento della quota della maniglia della porta.	B	200,00 €
			È presente una soglia di 4 cm.	02- Installazione di una rampa per superare il dislivello.	A	250,00 €
			La porta non è segnalata da codice tattilo-plantare.	03- Installazione di codice tattilo-plantare per segnalare la porta.	C	48,00 €
			I gradini non hanno bande antiscivolo sulle pedate.	04- Applicazione di bande antiscivolo sulle pedate.	A	154,00 €
			I gradini non sono segnalati con codice tattilo-plantare di pericolo valicabile.	05- Segnalare i gradini con codice tattilo-plantare di pericolo valicabile.	C	120,00 €
			Non è presente il corrimano.	06- Installazione del corrimano.	B	360,00 €

CODICE	FOTO	CARATTERISTICHE	CRITICITÁ	INTERVENTO	PRIORITÁ	COSTO INDICATIVO
AC04		INGRESSO C: La porta ha una larghezza maggiore di 80 cm ed è facilmente manovrabile (anta inferiore a 120 cm). È presente un gradino in pietra all'ingresso.	La porta si apre solo dall'interno e la maniglia è ad una quota troppo alta.	01- Adeguamento della quota della maniglia interna e installazione di una maniglia esterna.	B	250,00 €
			La soglia è superiore a 2,5 cm.	02- Installazione di una rampa.	B	250,00 €
			La porta non è segnalata da codice tattilo-plantare.	03- Installazione di codice tattilo-plantare per segnalare la porta.	C	44,00 €
			Non è presente una rampa per superare il gradino.	04- Installazione di una rampa per superare il dislivello.	A	2800,00 €
AC05		INGRESSO D: La porta ha una larghezza maggiore di 80 cm, con soglia assente e facilmente manovrabile (anta inferiore a 120 cm). Sono presenti 12 gradini in pietra all'ingresso con corrimano ad una quota adeguata.	La maniglia della porta è ad una quota troppo alta.	01- Adeguamento della quota della maniglia della porta.	B	200,00 €
			La porta non è segnalata da codice tattilo-plantare.	02- Installazione di codice tattilo-plantare per segnalare la porta.	C	44,00 €
			I gradini non sono segnalati con codice tattilo-plantare di pericolo valicabile.	03- Segnalare i gradini con codice tattilo-plantare di pericolo valicabile.	C	304,00 €
			I gradini non hanno bande antiscivolo sulle pedate.	04- Applicazione di bande antiscivolo sulle pedate.	A	630,00 €
			Il corrimano non è prolungato di 30 cm oltre il primo gradino.	05- Adeguamento corrimano prolungandolo oltre il primo gradino.	B	660,00 €
AC06		Non ci sono cartelli all'esterno dell'edificio.	All'esterno dell'edificio non sono esposte le informazioni di base (ad es. orari, giorni di chiusura, ecc).	01- Installazione cartellonistica di indicazione.	A	80,00 €
			Non ci sono mappe tattili e visuali di orientamento che rappresentino i vari livelli dell'edificio.	02- Inserimento di mappe tattili e visuali per l'orientamento.	C	2000,00 €

CODICE	FOTO	CARATTERISTICHE	CRITICITÁ	INTERVENTO	PRIORITÁ	COSTO INDICATIVO
AC07		Nelle aree adiacenti l'ingresso è assicurato uno spazio adeguato e libero da ostacoli per il movimento delle sedie a ruote.				

Livello accessibilità

DISABILITÁ				
GIUDIZIO	3	2	1	2

COLLEGAMENTI VERTICALI

CODICE	FOTO	CARATTERISTICHE	CRITICITÁ	INTERVENTO	PRIORITÁ	COSTO INDICATIVO
CV01		La struttura si sviluppa su più piani ed è presente un ascensore, di dimensioni adeguate, che collega tutti i piani.	Non ci sono indicazioni con simboli chiari per individuare gli ascensori.	01- Installazione cartellonistica di indicazione.	A	60,00 €
			Non è presente un percorso tattilo-plantare, né una targa tattile che indichi dove conduce l'ascensore.	02- Installazione di un percorso tattilo-plantare e di una targa tattile che indichi dove conduce l'ascensore.	C	840,00 €
CV02		La pulsantiera interna ed esterna è raggiungibile da una persona su sedia a ruote. La pulsantiera interna ha i numeri ingranditi, in rilievo, di colore contrastante e in braille.	La pulsantiera esterna non ha numeri ingranditi in rilievo, in colore contrastante e in braille	01- Sostituzione pulsanti esterni dell'ascensore.	A	200,00 €
			Non ci sono annunci vocali per ogni piano.	02- Adeguamento ascensore con dispositivo per annunci vocali.	C	200,00 €
			Non è presente un sistema ad induzione magnetica per persone non udenti per comunicare con l'operatore in caso di emergenza.	03- Installazione di un sistema ad induzione magnetica per comunicare in caso di emergenza.	C	250,00 €
CV03		Le scale sono facilmente individuabili e raggiungibili. L'intero corpo scale verrà ridimensionato e modificato con il progetto di ristrutturazione futuro.				

Livello accessibilità

DISABILITÁ				
GIUDIZIO	1	3	2	2

COLLEGAMENTI ORIZZONTALI

CODICE	FOTO	CARATTERISTICHE	CRITICITÁ	INTERVENTO	PRIORITÁ	COSTO INDICATIVO
CO01	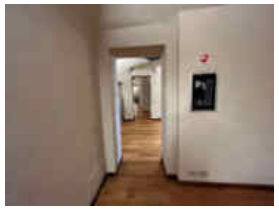	I corridoi, gli spazi di distribuzione e i disimpegni hanno larghezza adeguata, consentono la manovra da parte di persona su sedia a ruote e sono liberi da ostacoli.				
CO02	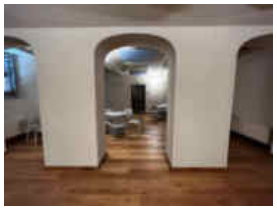	I percorsi hanno una pavimentazione in materiale non sdrucciolevole.	Non ci sono cartelli e segnaletica integrati con simboli.	01- Inserimento di cartelli e segnaletica con simboli.	A	120,00 €
			Non ci sono segnali guida a pavimento nei percorsi principali.	02- Inserimento percorsi guida a pavimento.	A	40,00 €
			Non ci sono percorsi pedo-tattili.	03- Installazione di percorsi pedo-tattili.	C	2000,00 €
CO03		Tutte le porte hanno dimensioni adeguate e gli spazi antistanti e retrostanti permettono la manovra di una sedia a ruote; sono facilmente apribili da entrambi i lati.				
CO04		Non ci sono ostacoli in corrispondenza dei percorsi verticali ed in corrispondenza di ognuno è presente un piano di sbarco di almeno 150x150 cm.				

CODICE	FOTO	CARATTERISTICHE	CRITICITÁ	INTERVENTO	PRIORITÁ	COSTO INDICATIVO
CO05		Al piano nobile è presente un balcone profondo 90 cm (non è possibile effettuare manovre con sedia a ruote) a cui si accede dalla sala da pranzo.	La soglia interposta tra balcone e ambiente interno è superiore a 2,5 cm.	01- Installazione di una rampa.	B	500,00 €
			Il parapetto del balcone è basso.	02- Installazione di un parapetto ad una quota adeguata.	A	4500,00 €

Livello accessibilità

DISABILITÁ				
GIUDIZIO	2	2	1	2

BAGNI PER DISABILI

CODICE	FOTO	CARATTERISTICHE	CRITICITÁ	INTERVENTO	PRIORITÁ	COSTO INDICATIVO
BA01		È presente un servizio igienico accessibile al piano seminterrato.	Non ci sono indicazioni con simboli per individuare i bagni.	01- Installazione di segnaletica con simboli per individuare i bagni.	A	30,00 €
			Non ci sono percorsi tattilo-plantari per individuare la porta, né una targa tattile fuori dalla porta con indicata la posizione dei sanitari.	02- Realizzazione di percorsi tattilo-plantari per individuare la porta e installazione di una targa tattile fuori dalla porta con indicata la posizione dei sanitari.	B	920,00 €
BA02		La porta del bagno ha una larghezza adeguata, non presenta soglia, ha un nottolino facile da usare ed è scorrevole.	La porta scorrevole non ha la maniglia.	01- Installazione di una maniglia.	B	50,00 €
BA03		I servizi sono dotati di allarme per richiedere aiuto dall'interno del bagno.	Non è presente un segnale acustico e visivo per percepire l'allarme antincendio/evacuazione dall'interno del bagno.	01- Installazione di allarme acustico e visivo all'interno del bagno.	B	200,00 €
BA04		Nel bagno sono garantiti gli spazi di manovra e di accostamento agli apparecchi sanitari. Tutti gli apparecchi sanitari e gli accessori sono adatti all'utilizzo da parte di persone su sedia a ruote.				

CODICE	FOTO	CARATTERISTICHE	CRITICITÁ	INTERVENTO	PRIORITÁ	COSTO INDICATIVO
BA05		Il bagno è finestrato.	La finestra e di conseguenza la maniglia sono posizionate ad una quota troppo alta per persone su sedia a ruote o di bassa statura.	01- Adeguare il sistema di chiusura del serramento, in modo tale che sia apribile da persona su sedia a ruote o di bassa statura (h. compresa tra 100 e 130 cm).	B	200,00 €

Livello accessibilità

DISABILITÁ				
GIUDIZIO	2	2	2	2

SALE

CODICE	FOTO	CARATTERISTICHE	CRITICITÁ	INTERVENTO	PRIORITÁ	COSTO INDICATIVO
SA01		Le sale sono facilmente raggiungibili e accessibili da persona su sedia a ruote. Alla Sala delle Armi si accede direttamente dall'esterno attraverso l'ingresso C, oppure dal piano nobile con 11 gradini, di cui 8 hanno il corrimano ad un'altezza adeguata.	Non ci sono percorsi tattilo-plantari per individuare le sale.	01- Realizzazione di percorsi tattilo-plantari per individuare le sale.	C	400,00 €
			Non ci sono segnali a pavimento per individuare le sale.	02- Inserimento di segnali a pavimento per individuare le sale.	A	8,00 €
			I gradini non sono segnalati con codice tattilo-plantare di pericolo valicabile.	03- Segnalare i gradini con codice tattilo-plantare di pericolo valicabile.	C	268,00 €
			Non è presente il corrimano.	04- Installazione del corrimano.	B	180,00 €
			Non sono presenti sistemi di ausilio per il superamento dei gradini.	05- Installazione di un servoscala.	B	10000,00 €
SA02		I percorsi all'interno delle sale permettono il passaggio di persone su sedia a ruote e non presentano dislivelli.				
SA03		Gli arredi sono adeguati e sono previsti dei posti dedicati a persone con disabilità.				
SA04		Le sale sono dotate di computer, proiettori e impianti sonori.	Non sono presenti dispositivi tecnologici per persone con disabilità sensoriali o intellettive.	01- Integrazione del materiale con dispositivi tecnologici per facilitare persone con disabilità sensoriali o intellettive.	S	Da valutare soluzioni specifiche

CODICE	FOTO	CARATTERISTICHE	CRITICITÁ	INTERVENTO	PRIORITÁ	COSTO INDICATIVO
SA05		Tutte le sale sono finestrate: la Sala delle Armi e la sala da pranzo hanno portefinestre, la Sala della Musica ha le finestre ad una quota molto alta.	Le portefinestre hanno la maniglia posizionata ad una quota troppo alta per persone su sedia a ruote o di bassa statura.	01- Adeguare l'altezza della maniglia, in modo tale che sia apribile da persona su sedia a ruote o di bassa statura (h. compresa tra 85 e 95 cm).	C	200,00 €

Livello accessibilità

DISABILITÁ				
GIUDIZIO	3	2	1	2

AREA RISTORO

CODICE	FOTO	CARATTERISTICHE	CRITICITÁ	INTERVENTO	PRIORITÁ	COSTO INDICATIVO
AR01		L'area ristoro è facilmente raggiungibile e accessibile da persona su sedia a ruote.	Non ci sono percorsi tattilo-plantari per individuare l'area ristoro.	01- Realizzazione di percorsi tattilo-plantari per individuare l'area ristoro.	C	200,00 €
			Non ci sono segnali a pavimento per individuare l'area ristoro.	02- Inserimento di segnali a pavimento per individuare l'area ristoro.	A	4,00 €
AR02		I percorsi all'interno dell'area ristoro permettono il passaggio di persone su sedia a ruote e non presentano dislivelli.				
AR03		Gli arredi sono per la maggior parte adeguati per essere utilizzati da persone con disabilità e sono mobili.	Gli arredi della cucina non sono adatti per l'uso da parte di persone su sedia a ruote.	01- Adeguare i moduli della cucina per renderli almeno in parte fruibili da persone su sedia a ruote.	B	400,00 €
AR04		L'area ristoro è finestrata. In cucina è presente una portafinestra con la maniglia ad un'altezza adeguata.	Le finestre dell'area ristoro hanno la maniglia posizionata ad una quota troppo alta per persone su sedia a ruote o di bassa statura.	01- Adeguare l'altezza della maniglia dei serramenti, in modo tale che siano apribili da persona su sedia a ruote o di bassa statura (h. compresa tra 100 e 130 cm).	C	600,00 €

Livello accessibilità

DISABILITÁ				
GIUDIZIO	3	2	1	2

Planimetria con indicazione dei punti fotografici – PLANIMETRIA GENERALE

Planimetria con indicazione dei punti fotografici – PIANO SEMINTERRATO

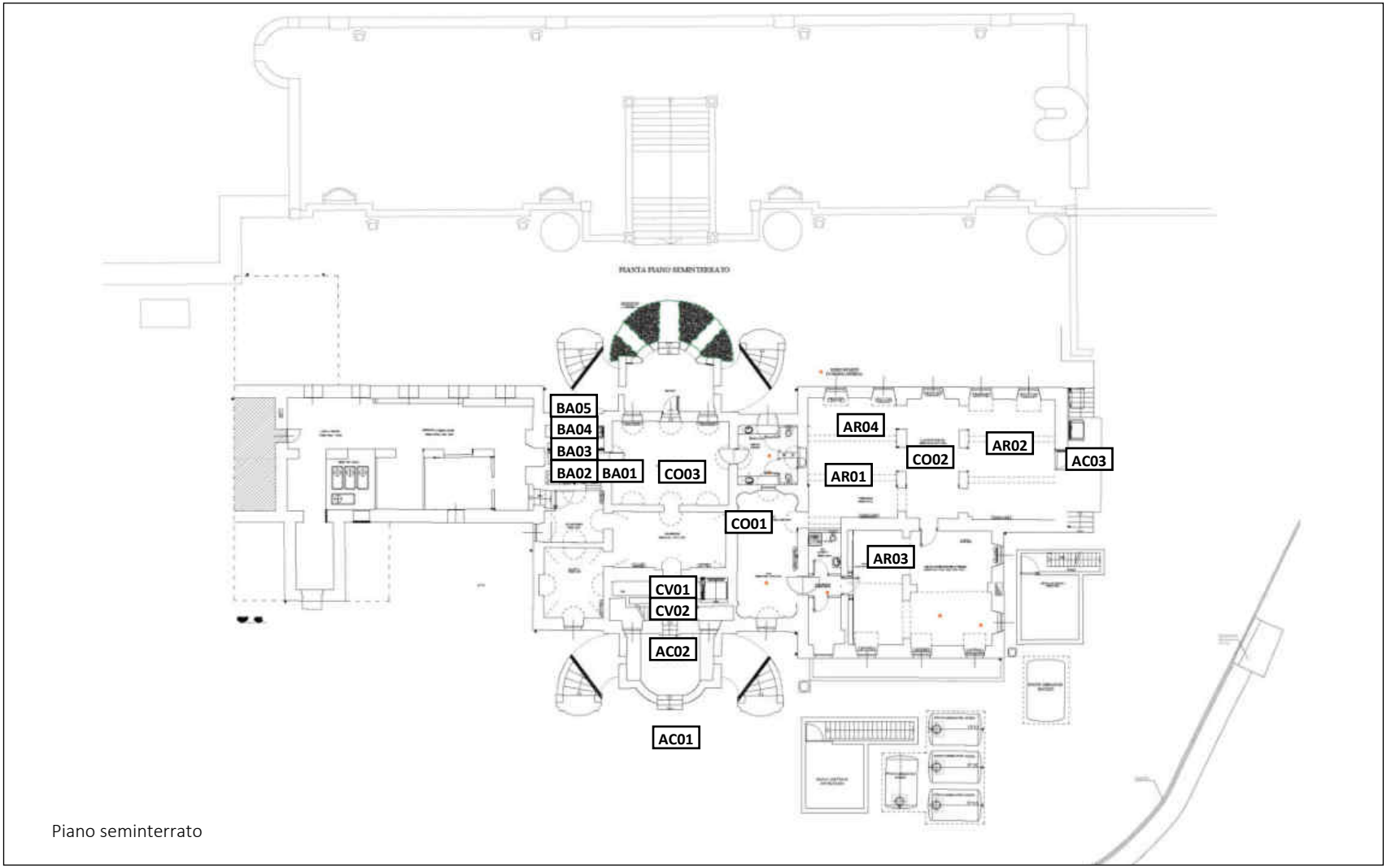

Piano seminterrato

Planimetria con indicazione dei punti fotografici – PIANO NOBILE

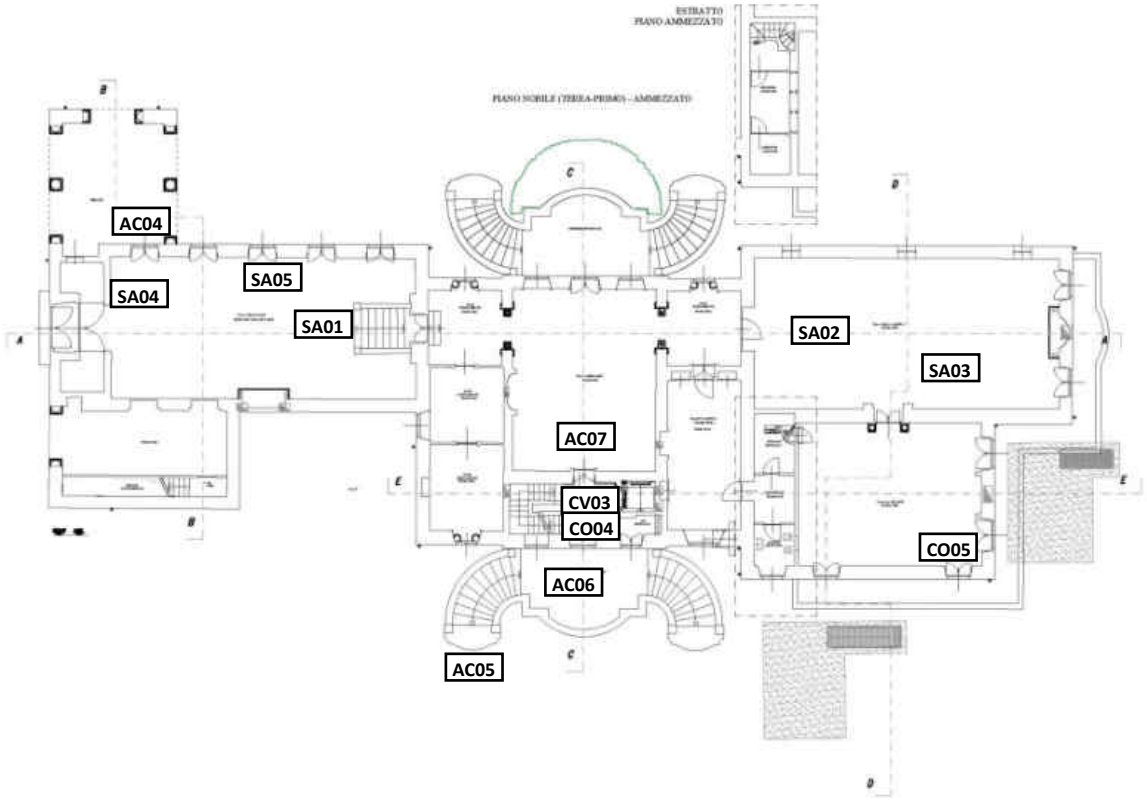

Piano nobile

TABELLE RIASSUNTIVE

Livello accessibilità – SENZA INTERVENTI

DISABILITÁ	RAGGIUNGIBILITÁ	ACCESSO	COLLEGAMENTI VERTICALI	COLLEGAMENTI ORIZZONTALI	BAGNI PER DISABILI	SALE	AREA RISTORO	LIVELLO ACCESSIBILITÁ
	3	3	1	2	2	3	3	**2,4**
	2	2	3	2	2	2	2	**2,1**
	1	1	2	1	2	1	1	**1,3**
	2	2	2	2	2	2	2	**2**

Livello accessibilità –INTERVENTI PRIORITÁ A

DISABILITÁ	RAGGIUNGIBILITÁ	ACCESSO	COLLEGAMENTI VERTICALI	COLLEGAMENTI ORIZZONTALI	BAGNI PER DISABILI	SALE	AREA RISTORO	LIVELLO ACCESSIBILITÁ
	2	2	1	2	2	3	3	**2,1**
	2	2	2	2	2	2	2	**2**
	1	1	2	1	2	1	1	**1,3**
	1	1	1	1	1	1	1	**1**

Livello accessibilità – INTERVENTI PRIORITÁ A - B

DISABILITÁ	RAGGIUNGIBILITÁ	ACCESSO	COLLEGAMENTI VERTICALI	COLLEGAMENTI ORIZZONTALI	BAGNI PER DISABILI	SALE	AREA RISTORO	LIVELLO ACCESSIBILITÁ
	1	1	1	1	1	2	2	**1,3**
	2	2	2	2	1	2	2	**1,9**
	1	1	2	1	1	1	1	**1,1**
	1	1	1	1	1	1	1	**1**

Livello accessibilità –INTERVENTI PRIORITÁ A – B - C

DISABILITÁ	RAGGIUNGIBILITÁ	ACCESSO	COLLEGAMENTI VERTICALI	COLLEGAMENTI ORIZZONTALI	BAGNI PER DISABILI	SALE	AREA RISTORO	LIVELLO ACCESSIBILITÁ
	1	1	1	1	1	1	1	**1**
	1	1	1	1	1	1	1	**1**
	1	1	1	1	1	1	1	**1**
	1	1	1	1	1	1	1	**1**

COSTI INDICATIVI – interventi priorità A

CODICE	DESCRIZIONE	PR. UNITARIO	U.M.	QUANTITÁ	COSTO TOTALE
RA01.01	Cartello per parcheggio per disabili, realizzato in profilo in lega di alluminio, dotato di una o più rotaie nella parte posteriore per l'alloggiamento delle staffe occorrenti per il fissaggio; colori di fondo, bordini, simboli e iscrizioni in pellicola termoadesiva di colore appropriato. Compreso il sostegno a palo fino ad un'altezza di 2,80 m.	€ 45,00	cad	3	€ 135,00
RA02.01	Segnale di indicazione di direzione, realizzato in profilo in lega di alluminio, dotato di una o più rotaie nella parte posteriore per l'alloggiamento delle staffe occorrenti per il fissaggio; colori di fondo, bordini, simboli e iscrizioni in pellicola termoadesiva di colore appropriato. Compreso il sostegno a palo fino ad un'altezza di 2,80 m.	€ 40,00	cad	4	€ 160,00
RA02.04	Cartello di formato quadrato, con colore, figure, scritte e sistema di ancoraggio adeguato ai sostegni in uso, di dimensioni 15x15 cm. Compreso il sostegno.	€ 30,00	cad	2	€ 60,00
RA04.01	Cartello per la sosta temporanea, realizzato in profilo in lega di alluminio, dotato di una o più rotaie nella parte posteriore per l'alloggiamento delle staffe occorrenti per il fissaggio; colori di fondo, bordini, simboli e iscrizioni in pellicola termoadesiva di colore appropriato. Compreso il sostegno a palo fino ad un'altezza di 2,80 m.	€ 45,00	cad	3	€ 135,00
AC01.01	Segnale di indicazione di direzione, realizzato in profilo in lega di alluminio, dotato di una o più rotaie nella parte posteriore per l'alloggiamento delle staffe occorrenti per il fissaggio; colori di fondo, bordini, simboli e iscrizioni in pellicola termoadesiva di colore appropriato.	€ 20,00	cad	4	€ 80,00
AC02.02	Fornitura e posa di profilo adesivo antiscivolo in pvc per pedate delle scale.	€ 14,00	m	11	€ 154,00
AC03.02	Fornitura e posa di rampa metallica per un dislivello fino a 7 cm, con superficie antiscivolo.	€ 250,00	cad	1	€ 250,00
AC03.04	Fornitura e posa di profilo adesivo antiscivolo in pvc per pedate delle scale.	€ 14,00	m	11	€ 154,00
AC04.04	Fornitura e posa di rampa in acciaio zincato di lunghezza fino a 3 m con un pianerottolo, compreso l'eventuale smaltimento della rampa esistente.	€ 2.800,00	cad	1	€ 2.800,00
AC05.04	Fornitura e posa di profilo adesivo antiscivolo in pvc per pedate delle scale.	€ 14,00	m	45	€ 630,00
AC06.01	Segnale di indicazione, realizzato in profilo in lega di alluminio, dotato di una o più rotaie nella parte posteriore per l'alloggiamento delle staffe occorrenti per il fissaggio; colori di fondo, bordini, simboli e iscrizioni in pellicola termoadesiva di colore appropriato.	€ 20,00	cad	4	€ 80,00
CV01.01	Cartello di formato rettangolare, con colore, figure, scritte e sistema di ancoraggio adeguato ai sostegni in uso. Compreso il sostegno.	€ 30,00	cad	2	€ 60,00
CV02.01	Fornitura ed installazione di pulsanti esterni dell'ascensore, con numeri in rilievo e colore contrastante e in braille.	€ 200,00	a corpo	1	€ 200,00
CO02.01	Segnale di indicazione, realizzato in profilo in lega di alluminio, dotato di una o più rotaie nella parte posteriore per l'alloggiamento delle staffe occorrenti per il fissaggio; colori di fondo, bordini, simboli e iscrizioni in pellicola termoadesiva di colore appropriato.	€ 20,00	cad	6	€ 120,00
CO02.02	Fornitura e posa di segnaletica orizzontale, costituita da dischi colorati in pvc, adesivi e di diametro 20 cm.	€ 0,80	m	50	€ 40,00

CO05.02	Fornitura e posa in opera di parapetto in profilati, scatolati o tubolari, in acciaio inox, con disegno semplice, comprensivo di montanti verticali.	€ 150,00	m	30	€ 4.500,00
BA01.01	Cartello di formato rettangolare, con colore, figure, scritte e sistema di ancoraggio adeguato ai sostegni in uso. Compreso il sostegno.	€ 30,00	cad	1	€ 30,00
SA01.02	Fornitura e posa di segnaletica orizzontale, costituita da dischi colorati in pvc, adesivi e di diametro 20 cm.	€ 0,80	m	10	€ 8,00
AR01.02	Fornitura e posa di segnaletica orizzontale, costituita da dischi colorati in pvc, adesivi e di diametro 20 cm.	€ 0,80	m	5	€ 4,00
			COSTO TOTALE INTERVENTI PRIORITÁ A		€ 9.600,00

COSTI INDICATIVI – interventi priorità B

CODICE	DESCRIZIONE	PR. UNITARIO	U.M.	QUANTITÁ	COSTO TOTALE
RA02.03	Realizzazione di una passerella asfaltata di larghezza 1,50 m, compresa la rimozione e lo smaltimento della pavimentazione esistente.	€ 60,00	mq	90	€ 5.400,00
RA04.02	Porta biciclette a rastrelliera per 10 posti, con telaio in tubo di acciaio e supporti in calcestruzzo.	€ 900,00	cad	2	€ 1.800,00
AC02.04	Fornitura e posa in opera di corrimano in profilati, scatolati o tubolari, in acciaio inox, con disegno semplice, comprensivo di montanti verticali.	€ 150,00	m	3	€ 450,00
AC03.01	Adeguamento dell'altezza della maniglia della porta con rimando in basso ad una quota tra 85-95 cm.	€ 200,00	cad	1	€ 200,00
AC03.06	Fornitura e posa in opera di corrimano in profilati, scatolati o tubolari, in acciaio inox, con disegno semplice, comprensivo di montanti verticali.	€ 150,00	m	2,4	€ 360,00
AC04.01	Adeguamento dell'altezza della maniglia della porta con rimando in basso ad una quota tra 85-95 cm.	€ 200,00	cad	1	€ 200,00
	Fornitura e posa di maniglia esterna per aperture portafinestra.	€ 50,00	cad	1	€ 50,00
AC04.02	Fornitura e posa di rampa metallica per un dislivello fino a 7 cm, con superficie antiscivolo.	€ 250,00	cad	1	€ 250,00
AC05.01	Adeguamento dell'altezza della maniglia della porta con rimando in basso ad una quota tra 85-95 cm.	€ 200,00	cad	1	€ 200,00
AC05.05	Fornitura e posa in opera di corrimano in profilati, scatolati o tubolari, in acciaio inox, con disegno semplice, comprensivo di montanti verticali.	€ 150,00	m	4,4	€ 660,00
CO05.01	Fornitura e posa di rampa metallica per un dislivello fino a 7 cm, con superficie antiscivolo.	€ 250,00	cad	2	€ 500,00

BA01.02	Fornitura e posa di pavimento tattile per l'orientamento e la sicurezza dei non vedenti, costituito da piastrelle da 40x40 cm in plastica colorata, flessibile, in pvc, ad alta resistenza; da fissare a pavimento tramite apposita colla.	€ 40,00	m	3	€ 120,00
	Targa tattile di orientamento, costituita da lastra in alluminio verniciato, con grafica a rilievo, testo in nero e caratteri a rilievo in braille.	€ 800,00	cad	1	€ 800,00
BA02.01	Fornitura e posa di maniglia per aperture porta scorrevole.	€ 50,00	cad	1	€ 50,00
BA03.01	Installazione di dispositivo ottico-acustico di segnalazione allarme.	€ 200,00	cad	1	€ 200,00
BA05.01	Adeguamento dell'altezza della maniglia della finestra con rimando in basso ad una quota tra 100-130 cm.	€ 200,00	cad	1	€ 200,00
SA01.04	Fornitura e posa in opera di corrimano in profilati, scatolati o tubolari, in acciaio inox, con disegno semplice, comprensivo di montanti verticali.	€ 150,00	m	1,2	€ 180,00
SA01.05	Installazione di un servoscala rettilineo, con comandi di salita e discesa.	€ 10.000,00	cad	1	€ 10.000,00
AR03.01	Adeguamento dei moduli della cucina, rendendo la parte sottostante il piano libera in modo tale che sia fruibile da persona su sedia a ruote. Compresa la rimozione e lo smaltimento dei moduli esistenti.	€ 400,00	a corpo	1	€ 400,00
			COSTO TOTALE INTERVENTI PRIORITÁ B		€ 22.020,00

COSTI INDICATIVI – interventi priorità C

CODICE	DESCRIZIONE	PR. UNITARIO	U.M.	QUANTITÁ	COSTO TOTALE
RA02.02	Fornitura e posa di pavimento tattile per l'orientamento e la sicurezza dei non vedenti, costituito da piastrelle da 40x40 cm in plastica colorata, flessibile, in pvc, ad alta resistenza; da fissare a pavimento tramite apposita colla.	€ 40,00	m	20	€ 800,00
	Targa tattile di orientamento, costituita da lastra in alluminio verniciato, con grafica a rilievo, testo in nero e caratteri a rilievo in braille.	€ 300,00	cad	4	€ 1.200,00
AC02.01	Fornitura e posa di pavimento tattile per l'orientamento e la sicurezza dei non vedenti, costituito da piastrelle da 40x40 cm in plastica colorata, flessibile, in pvc, ad alta resistenza; da fissare a pavimento tramite apposita colla.	€ 40,00	m	1	€ 40,00
AC02.03	Fornitura e posa di pavimento tattile per l'orientamento e la sicurezza dei non vedenti, costituito da piastrelle da 40x40 cm in plastica colorata, flessibile, in pvc, ad alta resistenza; da fissare a pavimento tramite apposita colla.	€ 40,00	m	5	€ 200,00

AC03.03	Fornitura e posa di pavimento tattile per l'orientamento e la sicurezza dei non vedenti, costituito da piastrelle da 40x40 cm in plastica colorata, flessibile, in pvc, ad alta resistenza; da fissare a pavimento tramite apposita colla.	€	40,00	m	1,2	€	48,00
AC03,05	Fornitura e posa di pavimento tattile per l'orientamento e la sicurezza dei non vedenti, costituito da piastrelle da 40x40 cm in plastica colorata, flessibile, in pvc, ad alta resistenza; da fissare a pavimento tramite apposita colla.	€	40,00	m	3	€	120,00
AC04.03	Fornitura e posa di pavimento tattile per l'orientamento e la sicurezza dei non vedenti, costituito da piastrelle da 40x40 cm in plastica colorata, flessibile, in pvc, ad alta resistenza; da fissare a pavimento tramite apposita colla.	€	40,00	m	1,1	€	44,00
AC05.02	Fornitura e posa di pavimento tattile per l'orientamento e la sicurezza dei non vedenti, costituito da piastrelle da 40x40 cm in plastica colorata, flessibile, in pvc, ad alta resistenza; da fissare a pavimento tramite apposita colla.	€	40,00	m	1,1	€	44,00
AC05.03	Fornitura e posa di pavimento tattile per l'orientamento e la sicurezza dei non vedenti, costituito da piastrelle da 40x40 cm in plastica colorata, flessibile, in pvc, ad alta resistenza; da fissare a pavimento tramite apposita colla.	€	40,00	m	7,6	€	304,00
AC06.02	Mappa tattile di orientamento da 60x60, costituita da lastra in alluminio verniciato, con grafica a rilievo, testo in nero e caratteri a rilievo in braille.	€	500,00	cad	4	€	2.000,00
CV01.02	Fornitura e posa di pavimento tattile per l'orientamento e la sicurezza dei non vedenti, costituito da piastrelle da 40x40 cm in plastica colorata, flessibile, in pvc, ad alta resistenza; da fissare a pavimento tramite apposita colla.	€	40,00	m	6	€	240,00
	Targa tattile di orientamento, costituita da lastra in alluminio verniciato, con grafica a rilievo, testo in nero e caratteri a rilievo in braille.	€	300,00	cad	2	€	600,00
CV02.02	Installazione e fornitura di dispositivo per annunci vocali per piano per ascensore.	€	200,00	cad	1	€	200,00
CV02.03	Installazione e fornitura di sistema ad induzione magnetica per ascensori, costituito da un amplificatore e da un cavo che delimiti l'area da trattare.	€	250,00	cad	1	€	250,00
CO02.03	Fornitura e posa di pavimento tattile per l'orientamento e la sicurezza dei non vedenti, costituito da piastrelle da 40x40 cm in plastica colorata, flessibile, in pvc, ad alta resistenza; da fissare a pavimento tramite apposita colla.	€	40,00	m	50	€	2.000,00
SA01.01	Fornitura e posa di pavimento tattile per l'orientamento e la sicurezza dei non vedenti, costituito da piastrelle da 40x40 cm in plastica colorata, flessibile, in pvc, ad alta resistenza; da fissare a pavimento tramite apposita colla.	€	40,00	m	10	€	400,00
SA01.03	Fornitura e posa di pavimento tattile per l'orientamento e la sicurezza dei non vedenti, costituito da piastrelle da 40x40 cm in plastica colorata, flessibile, in pvc, ad alta resistenza; da fissare a pavimento tramite apposita colla.	€	40,00	m	6,7	€	268,00
SA05.01	Adeguamento dell'altezza della maniglia della portafinestra con rimando in basso ad una quota tra 85-95 cm.	€	200,00	cad	1	€	200,00

AR01.01	Fornitura e posa di pavimento tattile per l'orientamento e la sicurezza dei non vedenti, costituito da piastrelle da 40x40 cm in plastica colorata, flessibile, in pvc, ad alta resistenza; da fissare a pavimento tramite apposita colla.	€ 40,00	m	5	€ 200,00
AR04.01	Fornitura ed installazione di sistema di apertura elettrico per finestre.	€ 300,00	cad	2	€ 600,00
		COSTO TOTALE INTERVENTI PRIORITÁ C			€ 9.758,00