

Agenzia delle Entrate
CATASTO FABBRICATI
Ufficio provinciale di
Novara

Dichiarazione protocollo n. NO0055355 del 03/11/2022
Comune di Novara
Corso Trieste

Identificativi Catastali:
Sezione: Foglio: 76
Particella: 774
Subalterno:

Compilata da:
Castelletta Michelangelo
Iscritto all'albo:
Architetti
Prov. Novara N. 857

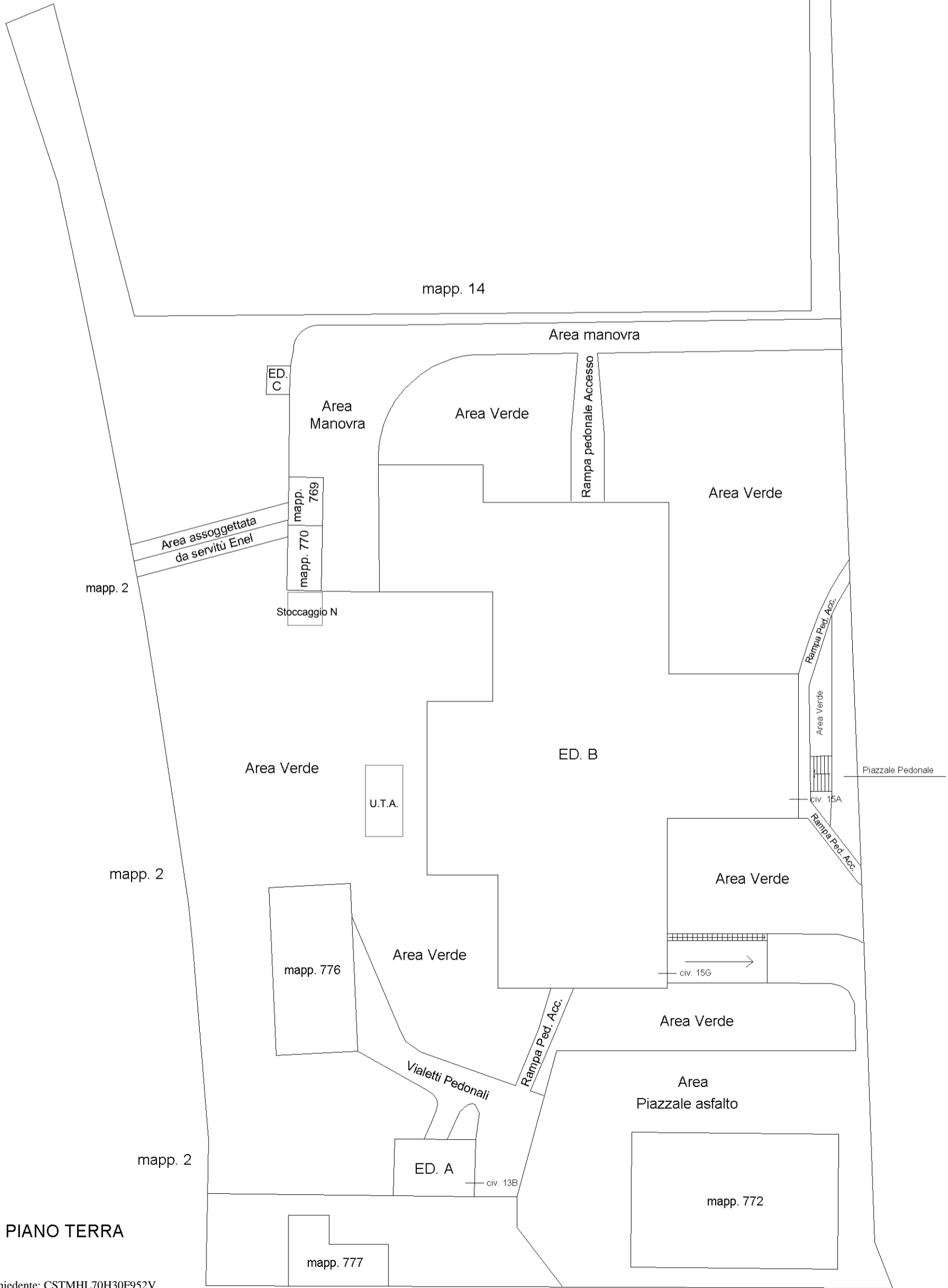

PIANO TERRA

Corso Trieste



PIANO S1 edificio B H. 2.70 m

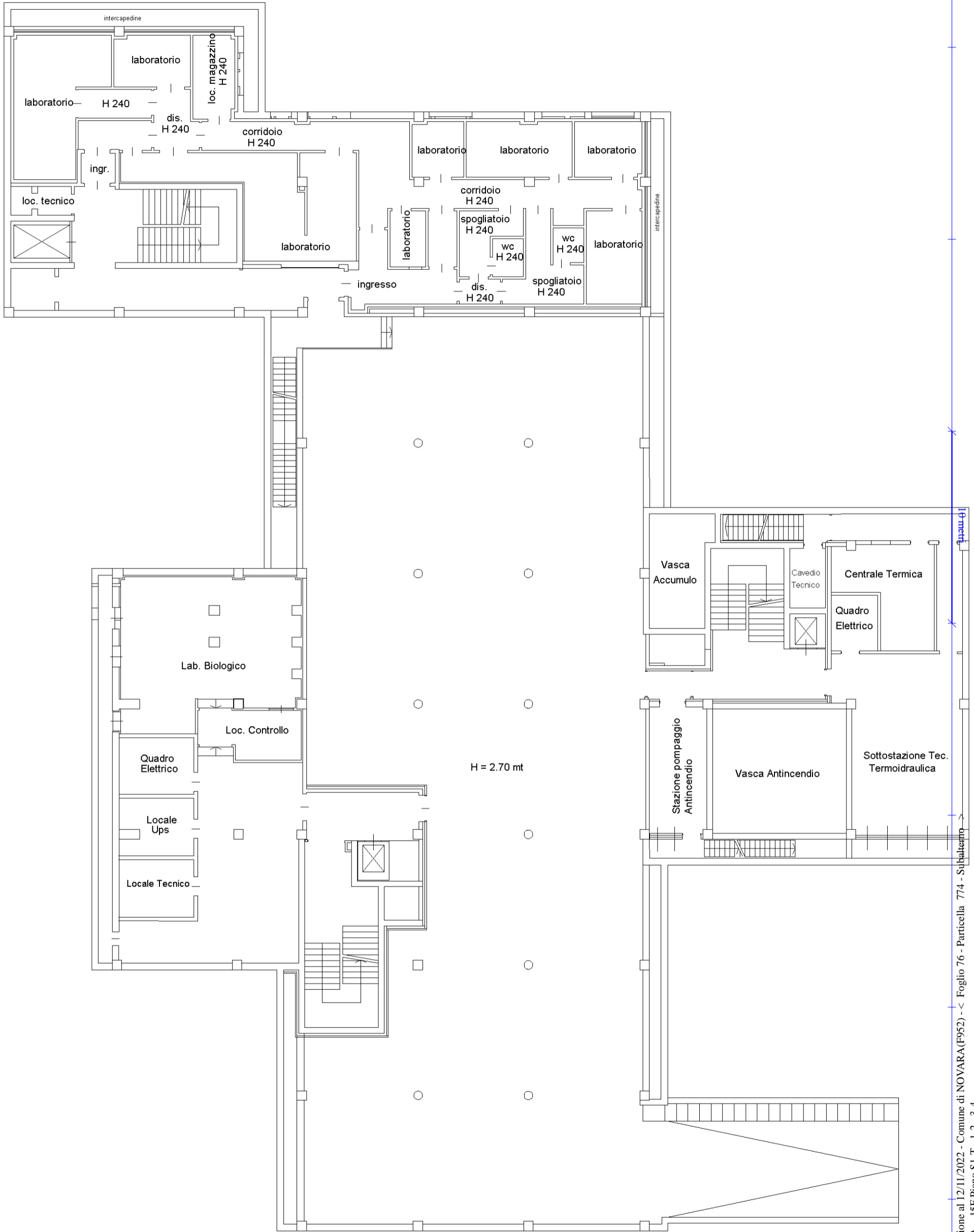

H = 2.70 mt



Compilata da:
Castelletta Michelangelo
Iscritto all'albo:
Architetti
Prov. Novara
N. 857

Identificativi Catastali:
Sezione:
Foglio: 76
Particella: 774
Subalterno:

Dichiarazione protocollo n. NO0055355 del 03/11/2022
Comune di Novara
Corso Trieste
civ. 15A-15F-1:

Agenzia delle Entrate
CATASTO FABBRICATI
Ufficio provinciale di
Novara

Scala 1: 200

PIANO TERRA edificio B H. 3.20 m

Compilata da:
Castelletta Michelangelo
Iscritto all'albo:
Architetti
Prov. Novara
N. 857

Identificativi Catastali:
Sezione:
Foglio: 76
Particella: 774
Subalterno:

Dichiarazione protocollo n. NO0055355 del 03/11/2022
Comune di Novara
Corso Trieste
civ. 15A-15F-1:

Agenzia delle Entrate
CATASTO FABBRICATI
Ufficio provinciale di
Novara

Scale n. 3
Scala 1: 200

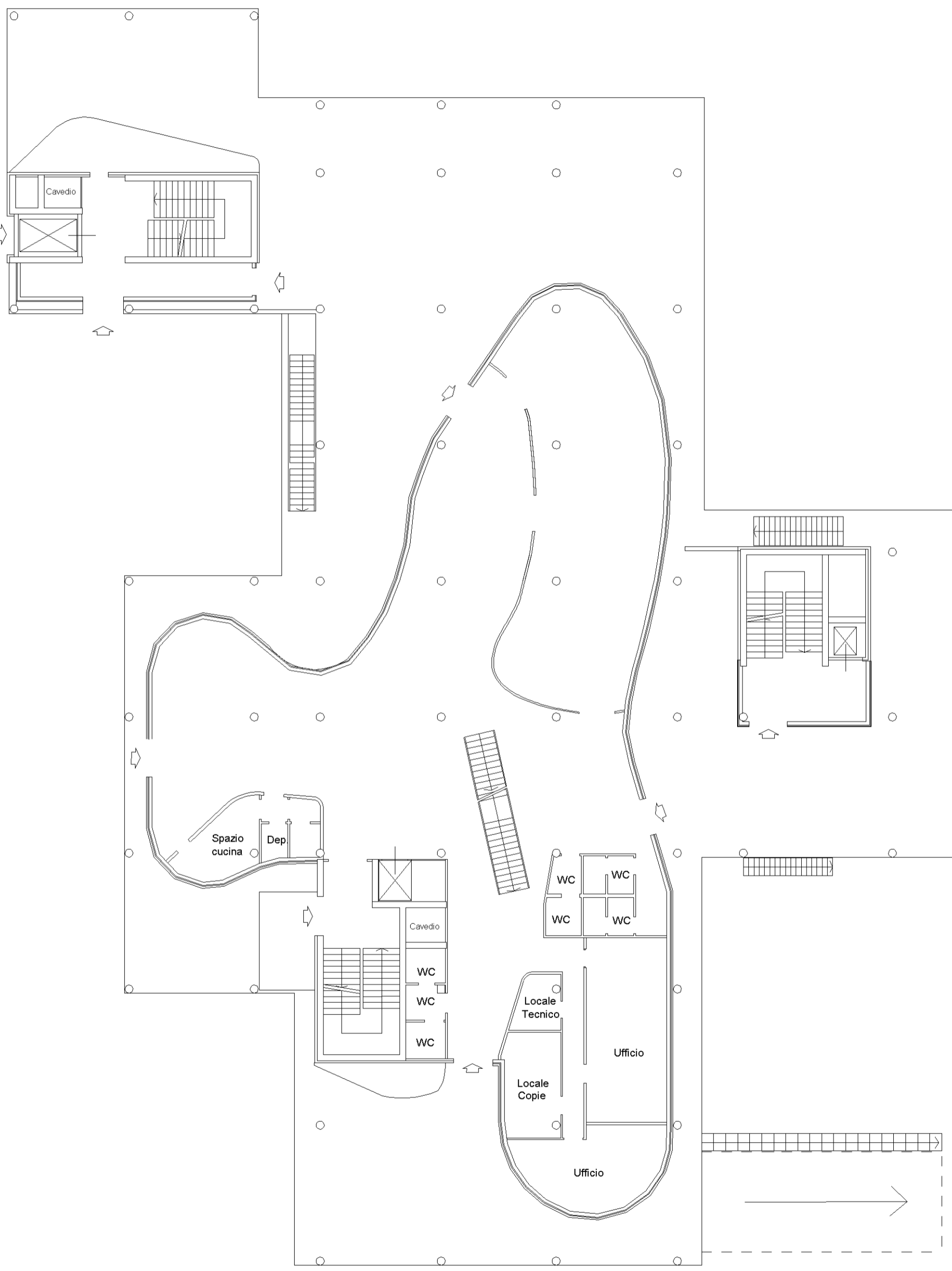

PIANO PRIMO edificio B H. 2.70 m

Compilata da:
Castelletta Michelangelo
Iscritto all'albo:
Architetti
Prov. Novara
N. 857

Identificativi Catastali:
Sezione:
Foglio: 76
Particella: 774
Subalterno:

Dichiarazione protocollo n. NO0055355 del 03/11/2022
Comune di Novara
Corso Trieste
civ. 15A-15F-1:

Agenzia delle Entrate
CATASTO FABBRICATI
Ufficio provinciale di
Novara

Scale n. 4
Scala 1: 200

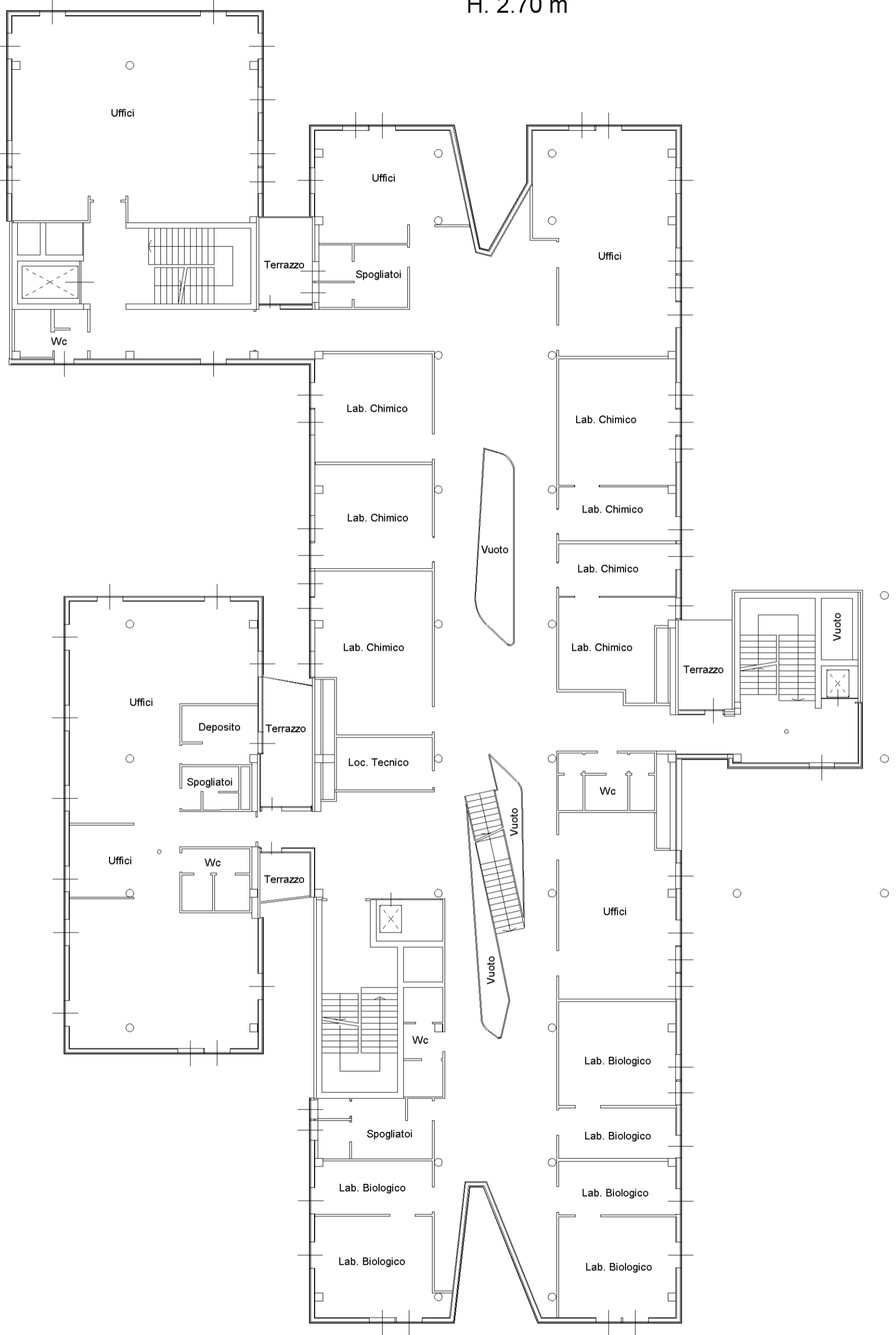

PIANO SECONDO edificio B H. 2.70 m



Compilata da:
Castelletta Michelangelo
Iscritto all'albo:
Architetti
Prov. Novara
N. 857

Identificativi Catastali:
Sezione:
Foglio: 76
Particella: 774
Subalterno:

Dichiarazione protocollo n. NO0055355 del 03/11/2022
Comune di Novara
Corso Trieste
civ. 15A-15F-1:



PIANO TERZO edificio B H. 2.70 m

Identificativi Catastali:
Sezione: Foglio: 76
Particella: 774
Subalterno:

Dichiarazione protocollo n. NO0055355 del 03/11/2022
Comune di Novara
Corso Trieste

civ. 15A-15F-1:

Agenzia delle Entrate
CATASTO FABBRICATI
Ufficio provinciale di
Novara

Compilata da:
Castelletta Michelangelo
Iscritto all'albo:
Architetti
Prov. Novara N. 857

Scala 1: 200

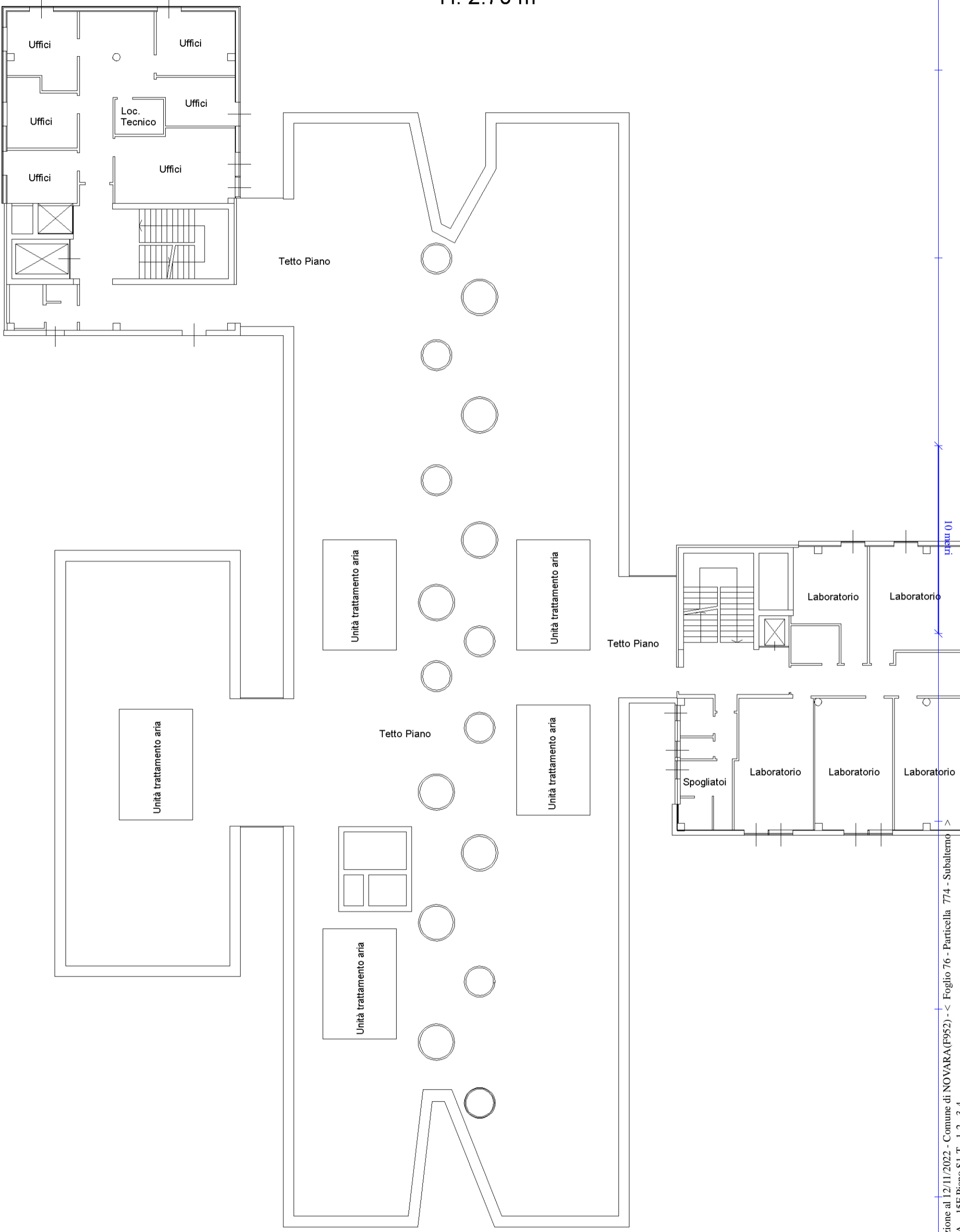

PIANO QUARTO edificio B H. 2.90 m

Compilata da:
Castelletta Michelangelo
Iscritto all'albo:
Architetti
Prov. Novara
N. 857

Identificativi Catastali:
Sezione:
Foglio: 76
Particella: 774
Subalterno:

Dichiarazione protocollo n. NO0055355 del 03/11/2022
Comune di Novara
Corso Trieste
civ. 15A-15F-1:

Agenzia delle Entrate
CATASTO FABBRICATI
Ufficio provinciale di
Novara

Scale n. 7
Scala 1: 200

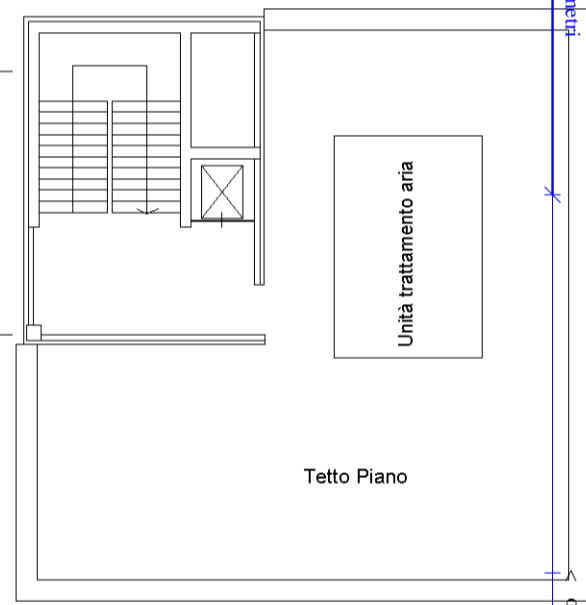
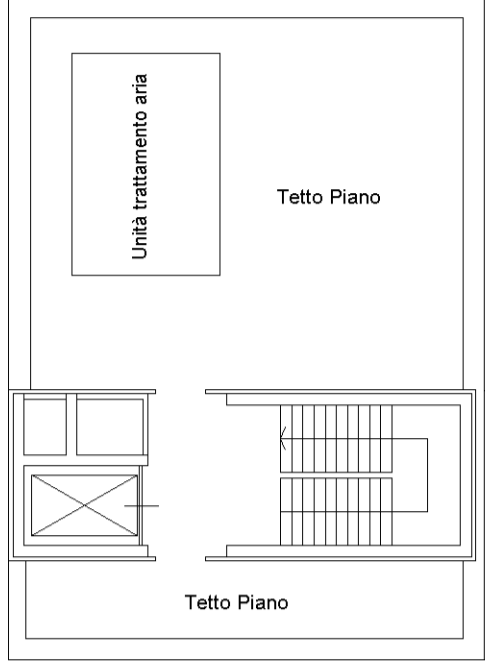

**Agenzia delle Entrate
CATASTO FABBRICATI
Ufficio Provinciale di
Novara**

Dichiarazione protocollo n. NO0055355 del 03/11/2022	
Comune di Novara	
Corso Trieste	civ. 15A-15F-13
Identificativi Catastali:	
Sezione:	Compilata da: Castelletta Michelangelo
Foglio: 76	Iscritto all'albo: Architetti
Particella: 774	Prov. Novara
Subalterno:	N. 857

Planimetria
Scheda n. 8 Scala 1:200



PIANO TERRA
edificio C
H. 2.20 m

PIANO TERRA
edificio A
H. 3.16 m

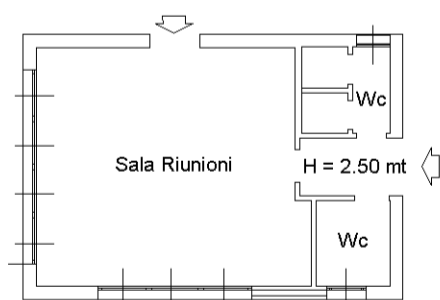

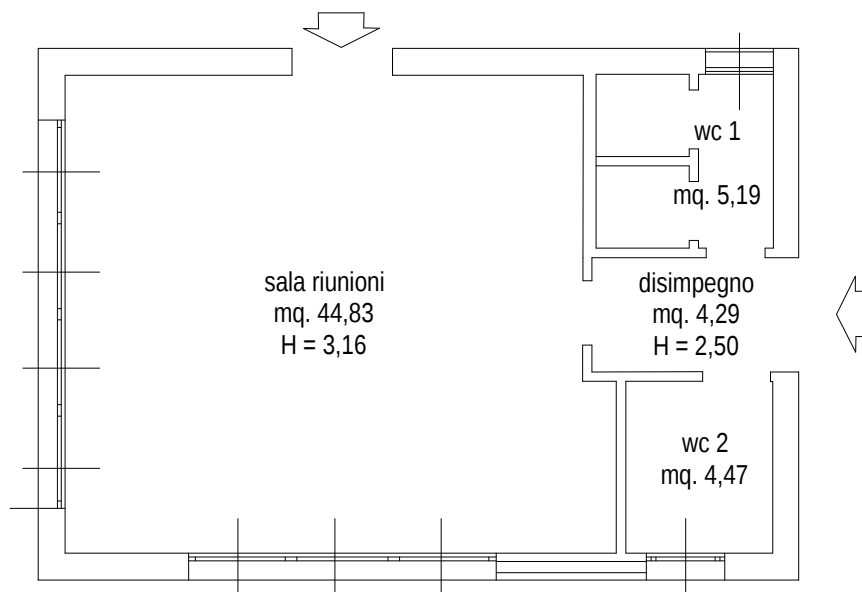

COMUNE DI NOVARA

Servizio Patrimonio Immobiliare
Via Tornielli, 5
Tel. 0321 3702418 - Fax 0321 3703931
e-mail: patrimonio.immobiliare@comune.novara.it



Fasc.

Prot. n.

Novara, li

file

plani_ed.A.dwg

revisione

data

aprile 2022

scala

1:100

titolo

PIANO TERRA edificio A

tavola n°

001

